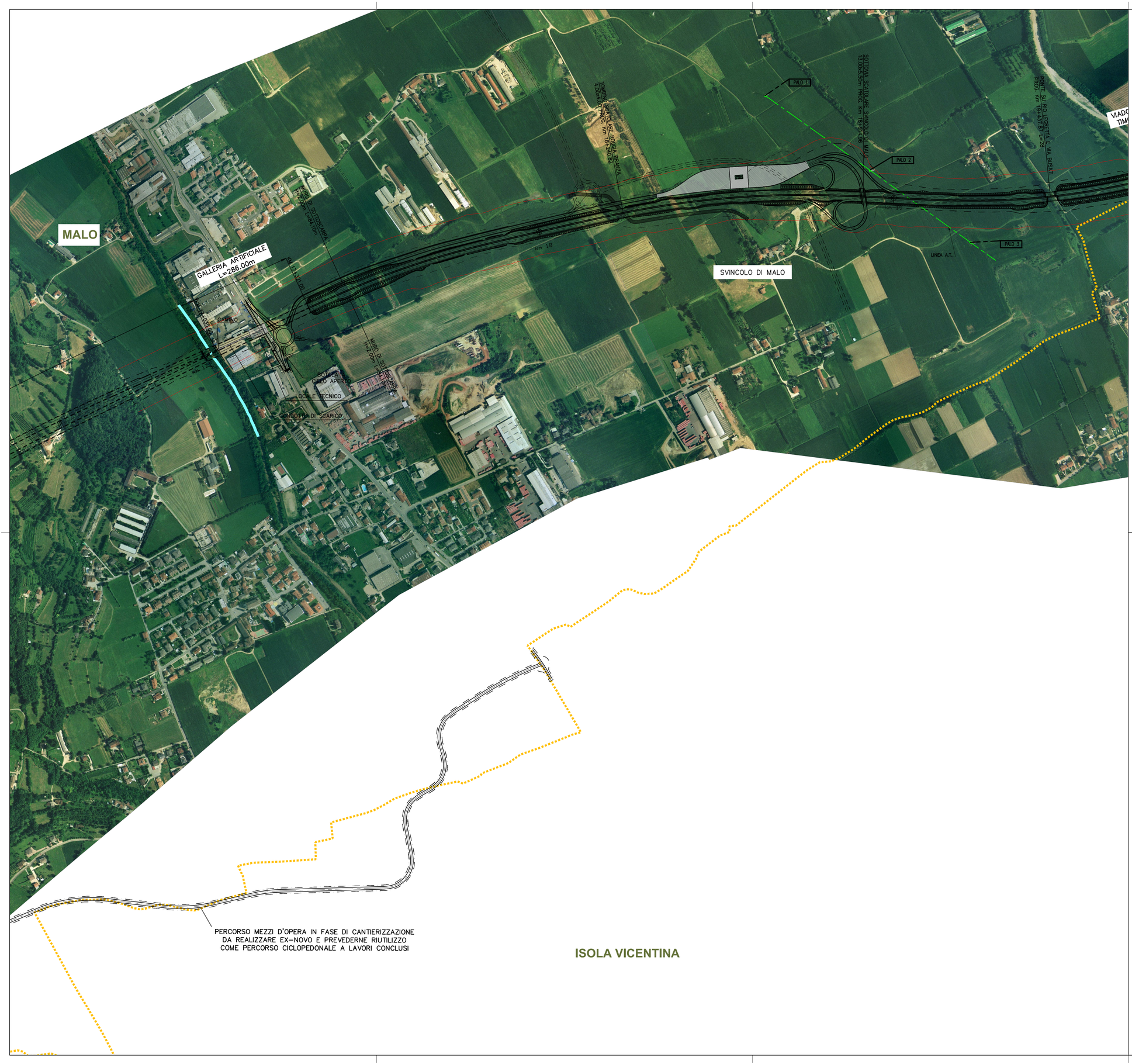

QUADRO DI UNIONE

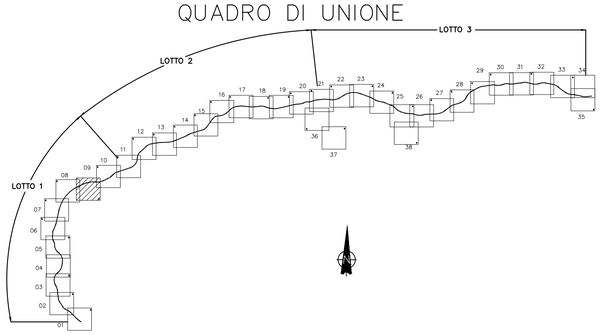

COMMISSARIO DELEGATO PER L'EMERGENZA
DETERMINATASI NEL SETTORE DEL TRAFFICO E DELLA MOBILITÀ NEL
TERRITORIO DELLE PROVINCE DI TREVISO E VICENZA

SUPERSTRADA A PEDAGGIO PEDEMONTANA VENETA

ATI CONCESSIONARIA:			RESPONSABILE COMMESSA
SIS Scpa Via Invorio, 24/A 10146 Torino	Consorzio Stabile fra le Imprese: SACYR S.A. — INC GE. CO. S.p.A. — SIPAL S.p.A.	INFRAESTRUCTURAS S.A. Paseo de la Castellana, 83-85 28046 Madrid	

RESPONSABILE PROGETTAZIONE	RESPONSABILE INTEGRAZIONE PRESTAZIONI SPECIALISTICHE	PROGETTISTA
ORDINE DEGLI INGEGNERI DELLA PROVINCIA DI CUNEO 1211 Dott. Ing. Claudio Dogliani	Dott. Ing. GEORGIOS KALAMARAS n° 8178 H	Ingegneria Grandi Opere S.r.l. Via Invorio, 24/A 10146 Torino
COORDINATORE PER LA SICUREZZA IN FASE DI PROGETTAZIONE	**GEOLOGO**	
Arch. Roberto BONOMI n. 3101	ALESSIO Carlo N° 255	

PROGETTO DEFINITIVO

(C.U.P. H51B03000050009)

TITOLO ELABORATO:

DOCUMENTAZIONE GENERALE
PARTE GENERALE - INQUADRAMENTO DELL'INTERVENTO
Planimetria di progetto su ortofoto
Tav. 9 di 38 - DA PK 16+500 A PK 19+500

PV	D	GE	1	GE	GE	000	004	0	009	D	A	0	SCALA: 1:5000

REV.	DESCRIZIONE	REDATTO	DATA	VERIFICATO	DATA	APPROVATO	DATA
0	PRIMA EMISSIONE	CCI	28/12/2009	IGO	30/12/2009	SIS	04/01/2010

IL RESPONSABILE DEL PROCEDIMENTO:	IL COMMISSARIO:	☐ VALIDAZIONE:
Ing. Giuseppe FASIOL	Ing. Silvano VERNIZZI	PROTOCOLLO : ____ DEL: ____