

PV LOTTO 2		VERTICE A.3	
X	18928.428	R	18901.189
Y	489974.092	X	489492.472
T ₁	590.903	T ₁	166.758
T ₂	549.206	T ₂	83.417
Alto	47.480530	Alto	280.000
Az ₁	6.909872	Az ₁	552.288
Az ₂	54.390401	Delto	2.135
		Tot ₁	6.522744
C	X	R	X
	189108.009		50223.682
R	Y	T ₁	46.948
	37.33110	T ₂	139.000
Alto		Alto	411.801
T ₁	715.403	Delto	0.680
SV		Tot ₁	3.826845

PV LOTTO 2		VERTICE A.4	
X	189768.319	R	X
Y	500343.080	X	0.000
T ₁	79.151	T ₁	0.000
T ₂	0.983180	T ₂	0.000
Alto	54.390401	Alto	0.000
Az ₁	53.407222	Az ₁	0.000
Az ₂		Delto	0.000000
		Tot ₁	0.000000
C	X	R	X
	189769.319		0.000
R	Y	T ₁	0.000
	500343.080	T ₂	0.000
Alto		Alto	0.000
T ₁	79.151	Delto	0.000
SV		Tot ₁	0.000000

PV LOTTO 2		VERTICE A.5	
X	170516.689	R	X
Y	501920.978	X	170990.713
T ₁	528.044	T ₁	50990.613
T ₂	558.044	T ₂	111.351
Alto	36.669228	Alto	55.683
Az ₁	53.407222	Az ₁	167.000
Az ₂	90.074150	Delto	0.775
		Tot ₁	3.543850
C	X	R	X
	170920.931		50123.781
R	Y	T ₁	55.683
	28.579227	T ₂	167.000
Alto		Alto	500.500
T ₁	686.944	Delto	0.775
SV		Tot ₁	3.543850

V ALT V06	
Pr	28375.137
Pp	100.730
Dp	0.00892
Rv	0.01340
t	29899.998
f	0.675
F ₁	28175.941
F ₂	28175.941
F ₃	28175.941

V ALT V09	
Pr	28950.000
Pp	113.571
Dp	0.02234
Rv	-0.04170
t	-16000.000
f	3.673
F ₁	333.379
F ₂	333.379
F ₃	333.379

V ALT V07	
Pr	26375.000
Pp	0.00958
Dp	0.00892
Rv	0.00230
t	30000.003
f	0.212
F ₁	26375.000
F ₂	26375.000
F ₃	26375.000

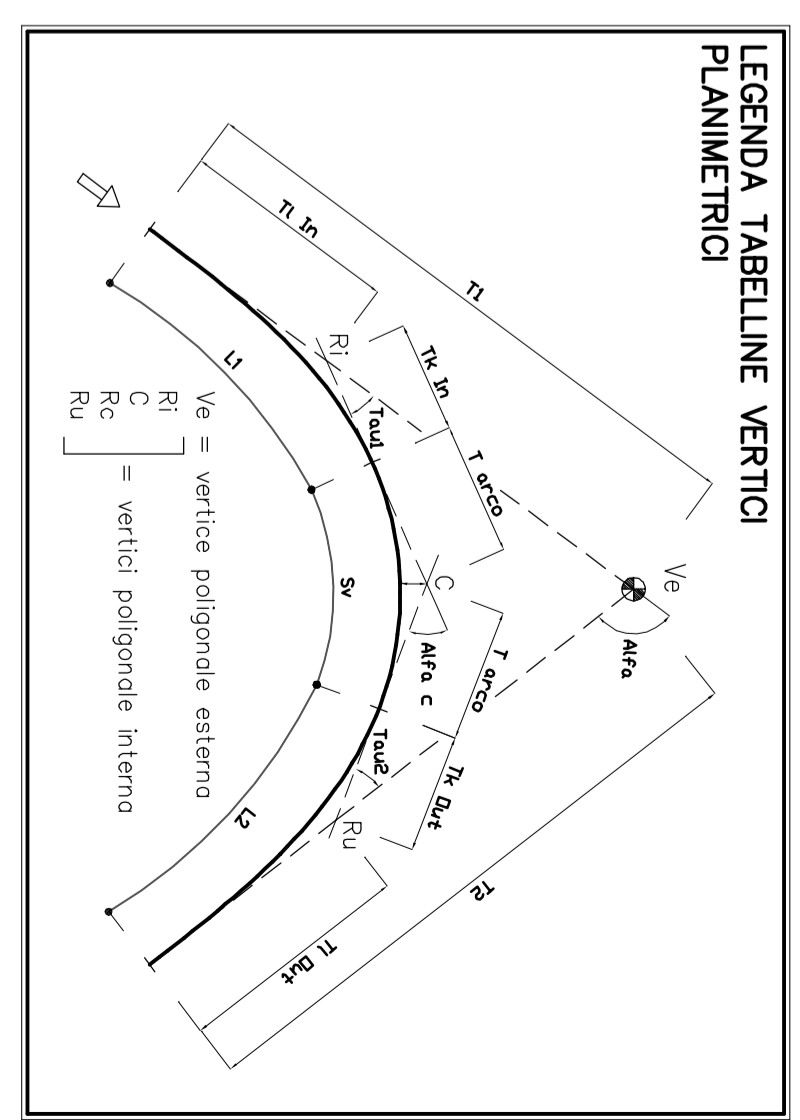
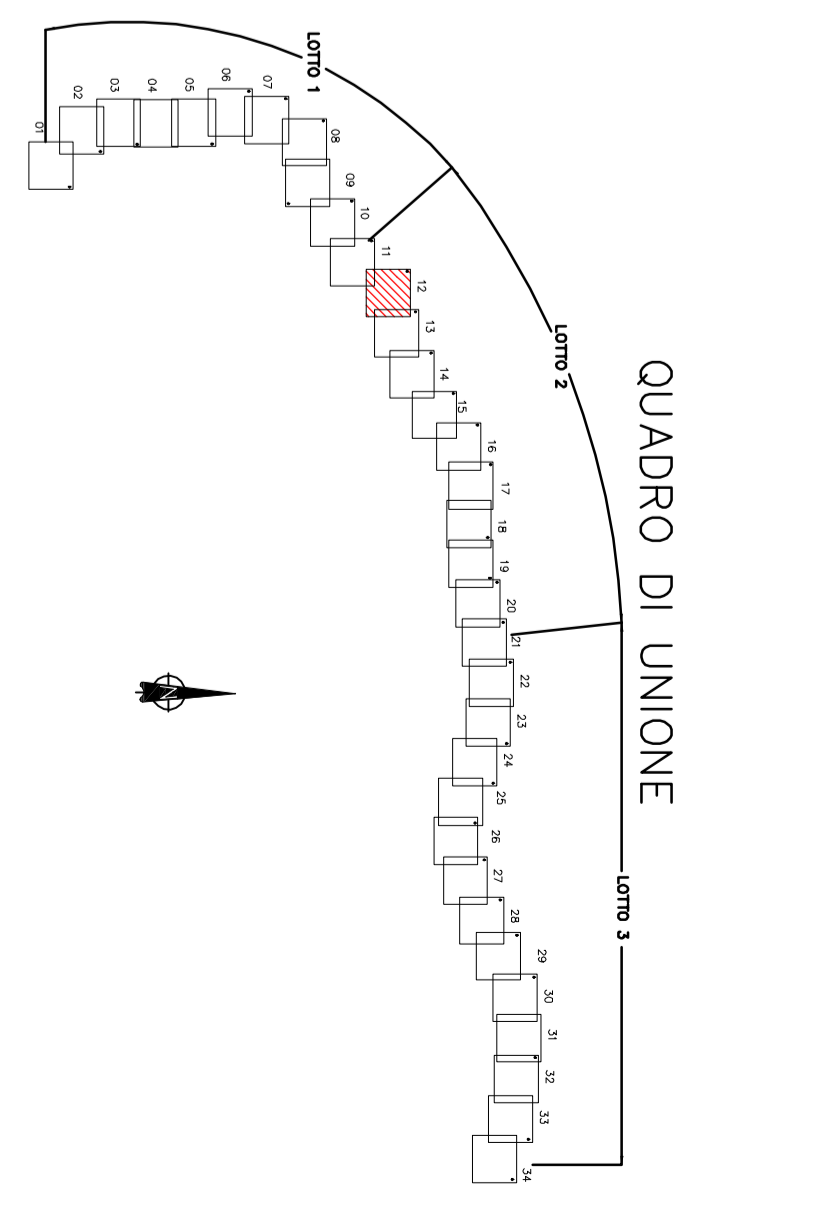
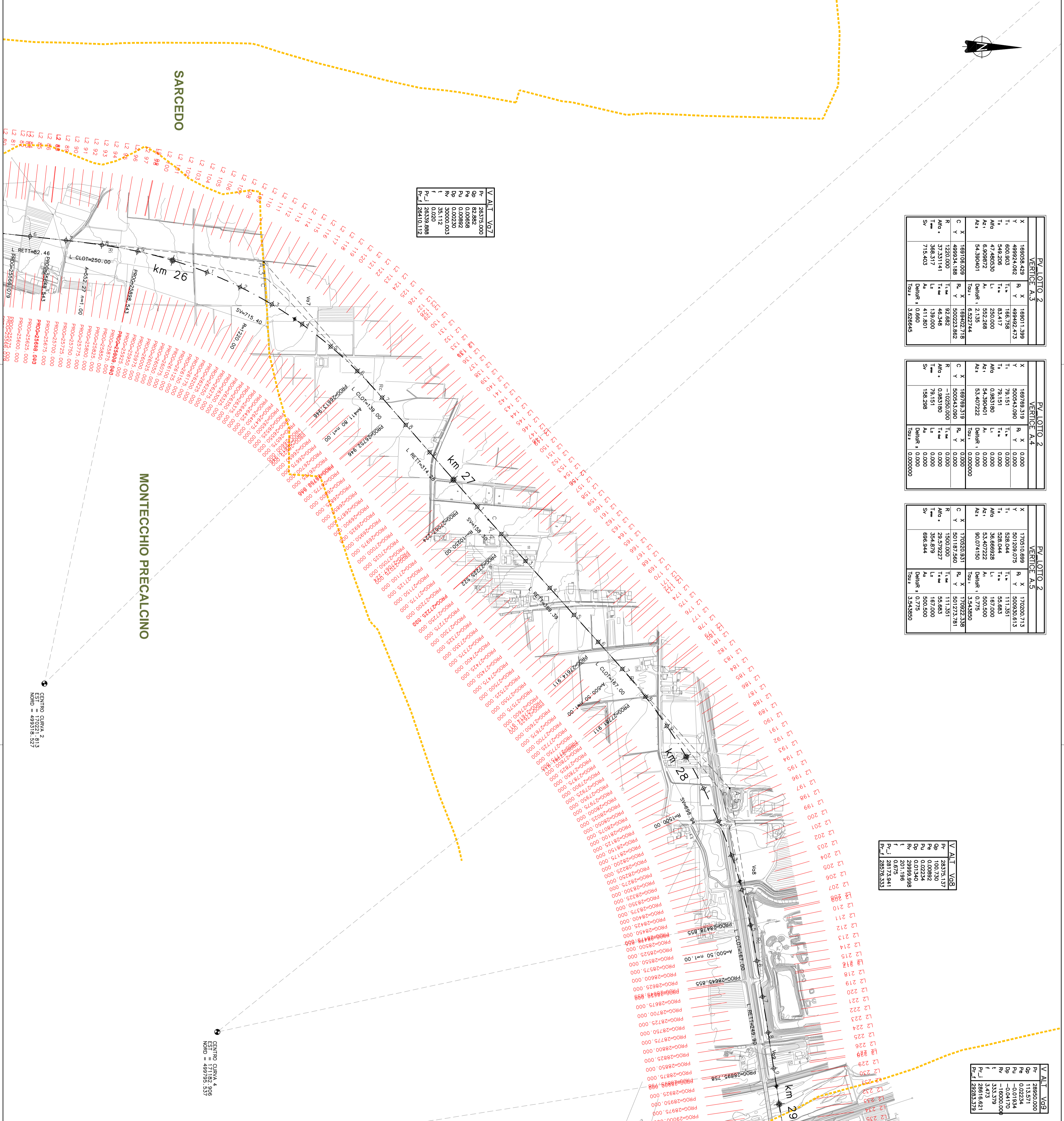

COMMISSARIO DELEGATO PER L'EMERGENZA
DETERMINATASI NEL SETTORE DEL TRAFFICO E DELLA MOBILITÀ NEL TERRITORIO DELLE PROVINCE DI TREVISO E VICENZA

SUPERSTRADA A PEDAGGIO PEDEMONTANA VENETA

ATI CONCESSORARIA:

SIS
 SIS SpA
 Via Inverigo, 24/A
 10148 Torino

SACYR
 SACYR S.A.
 NE del. con S.p.A. SpA S.p.A.
 Paseo de la Castellana, 83-85
 28046 Madrid

Itinere
 INFRASTRUTTURAS S.A.
 Paseo de la Castellana, 83-85
 28046 Madrid

RESPONSABILE PROGETTAZIONE: **INGENIERI DELLA PROVINCIA DI TORINO**
ORDINE DEGLI INGEGNERI DELLA PROVINCIA DI CUNEO
 1211 Dott. Inge. Claudio Dogliani

COORDINATORE PER LA SICUREZZA IN FASE DI PROGETTAZIONE: **INGENIERI DELLA PROVINCIA DI TORINO**
ORDINE DEI GEOLGHI DELLA PIEMONTE
 (CUB H5190300050009)

RESPONSABILE INTERPRETAZIONE PRESTAZIONI: **INGENIERI DELLA PROVINCIA DI TORINO**
ORDINE DEI GEOLGHI DELLA PIEMONTE
 (CUB H5190300050009)

PROGETTISTA: **INGENIERIA GRANDI OPERE S.r.l.**
 Via Inverigo, 24/A
 10148 Torino

TITOLO ELABORATO: **PROGETTO DELL'INFRASTRUTTURA PLANIMETRICHE DI TRACCIAMENTO SU RILEVO**
 Planimetria di tracciamento su rilievo
 1av. 12 di 34 - DA PK 25+600 A PK 29+000

SCALA: **1:5000**

REVISIONI:

REV.	DESCRIZIONE	REDAITTO	DATA	VERIFICATO	DATA	APPROVATO	DATA
0	PRIMA EMISSIONE	CCI	28/12/2008	ICO	30/12/2008	SIS	04/01/2010

IL RESPONSABILE DEL PROCEDIMENTO: **Ing. Giuseppe FASOLI**

IL COMMISSARIO: **Ing. Saverio VERNIZZI**

VALIDAZIONE: VALIDAZIONE: _____
 PROTOCOLLO: _____
 DEL: _____