

THIENE

SARCEDO

MONTECCHIO PRECALCINO

VILLAVERLA

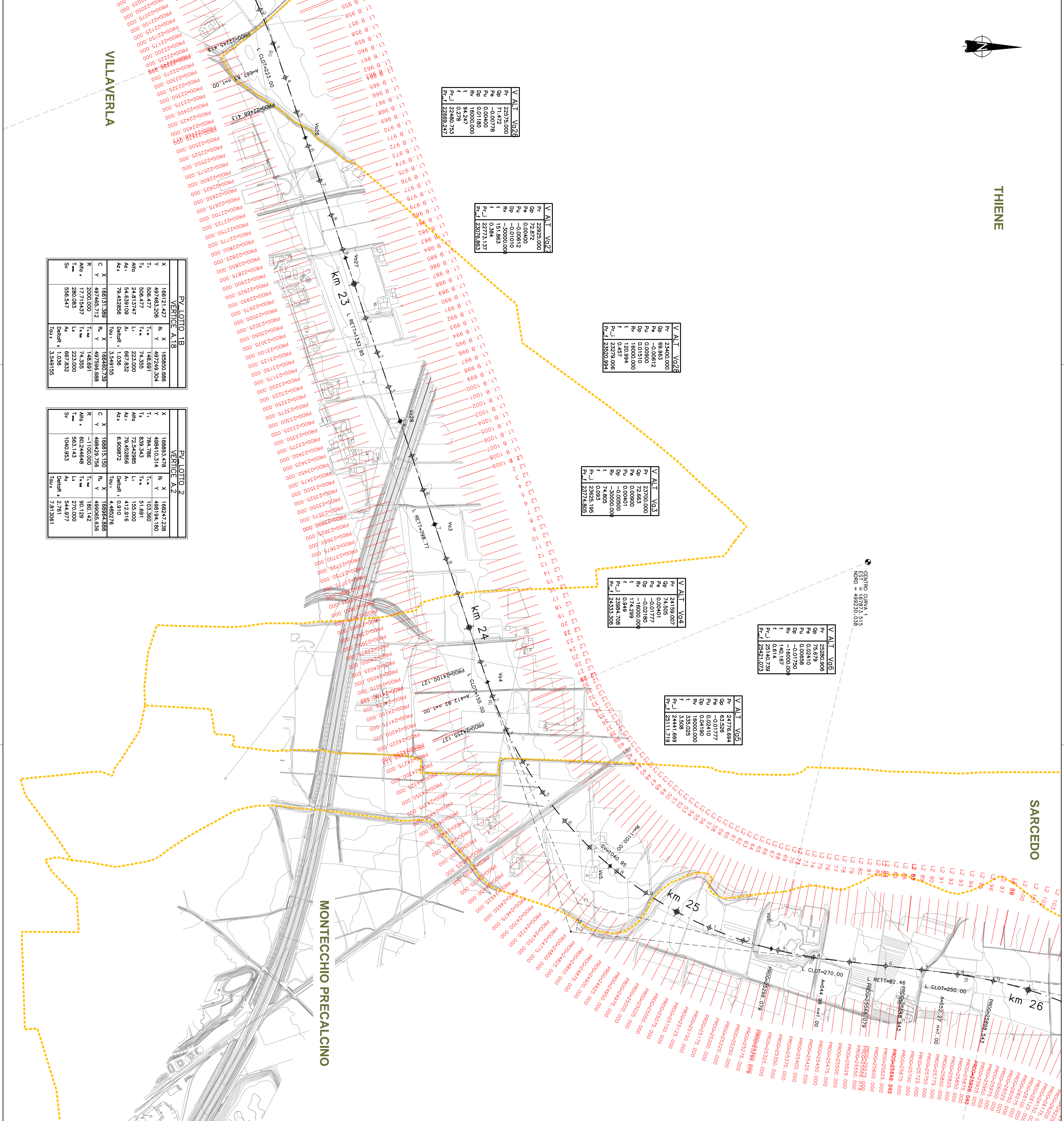

**P.V. LOTTO 1B**

VERTICE A18		VERTICE A18	
X	Y	X	Y
186121.427	487483.208	186893.478	489410.314
506.477	148.891	784.726	103.380
206.13147	23.330	729.238	136.000
54.639109	687.832	78.452986	4122.916
79.452866	1.036	6.909872	0.910
	3.549155		4.489276
	186860.686		186984.889
	487249.504		489065.636
	148.891		180.142
	74.355		90.129
	223.000		270.000
	687.832		524.877
	1.036		1.036
	3.549155		7.813061

**P.V. LOTTO 2**

VERTICE A2		VERTICE A2	
X	Y	X	Y
186121.427	487483.208	186893.478	489410.314
506.477	148.891	784.726	103.380
206.13147	23.330	729.238	136.000
54.639109	687.832	78.452986	4122.916
79.452866	1.036	6.909872	0.910
	3.549155		4.489276
	186860.686		186984.889
	487249.504		489065.636
	148.891		180.142
	74.355		90.129
	223.000		270.000
	687.832		524.877
	1.036		1.036
	3.549155		7.813061

**V.A.L.T. V626**

Pr	22925,000
Cp	0,00400
Pu	-0,00812
Pd	0,00400
Rv	0,01180
f	0,278
Pc.L	22480,253
Pc.L	22689,247

**V.A.L.T. V622**

Pr	22925,000
Cp	0,00400
Pu	-0,00812
Pd	0,00400
Rv	0,01180
f	0,278
Pc.L	22773,137
Pc.L	23076,863

**V.A.L.T. V628**

Pr	23400,000
Cp	69,983
Pu	-0,00612
Pd	0,00800
Rv	16000,000
f	0,457
Pc.L	23279,006
Pc.L	23520,994

**V.A.L.T. V63**

Pr	23700,000
Cp	72,853
Pu	-0,01777
Pd	0,00400
Rv	-16000,000
f	0,449
Pc.L	23774,806
Pc.L	23774,806

**V.A.L.T. V64**

Pr	24750,007
Cp	0,00401
Pu	-0,01777
Pd	-16000,000
Rv	0,449
f	0,549
Pc.L	24333,306
Pc.L	24333,306

**V.A.L.T. V66**

Pr	22660,906
Cp	72,853
Pu	0,00658
Pd	-0,01750
Rv	-18000,000
f	0,811
Pc.L	25140,739
Pc.L	25421,073

**V.A.L.T. V65**

Pr	22776,694
Cp	63,526
Pu	0,02410
Pd	0,04490
Rv	18000,000
f	3,35025
Pc.L	2441,689
Pc.L	28111,219

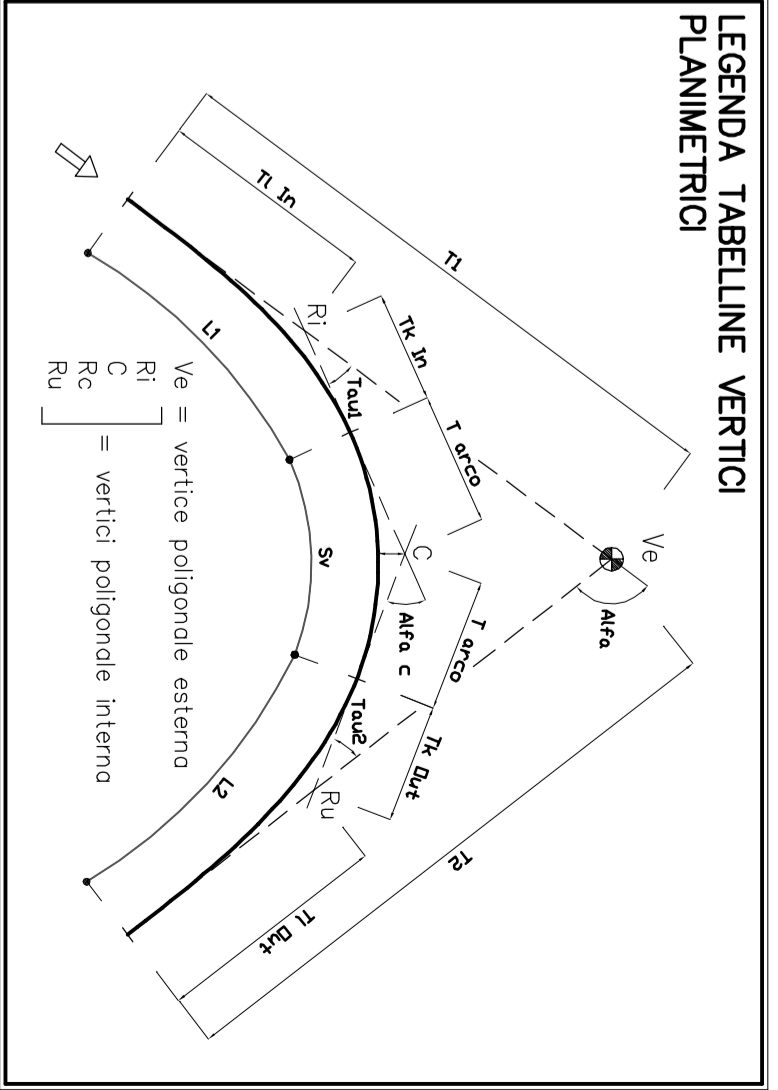
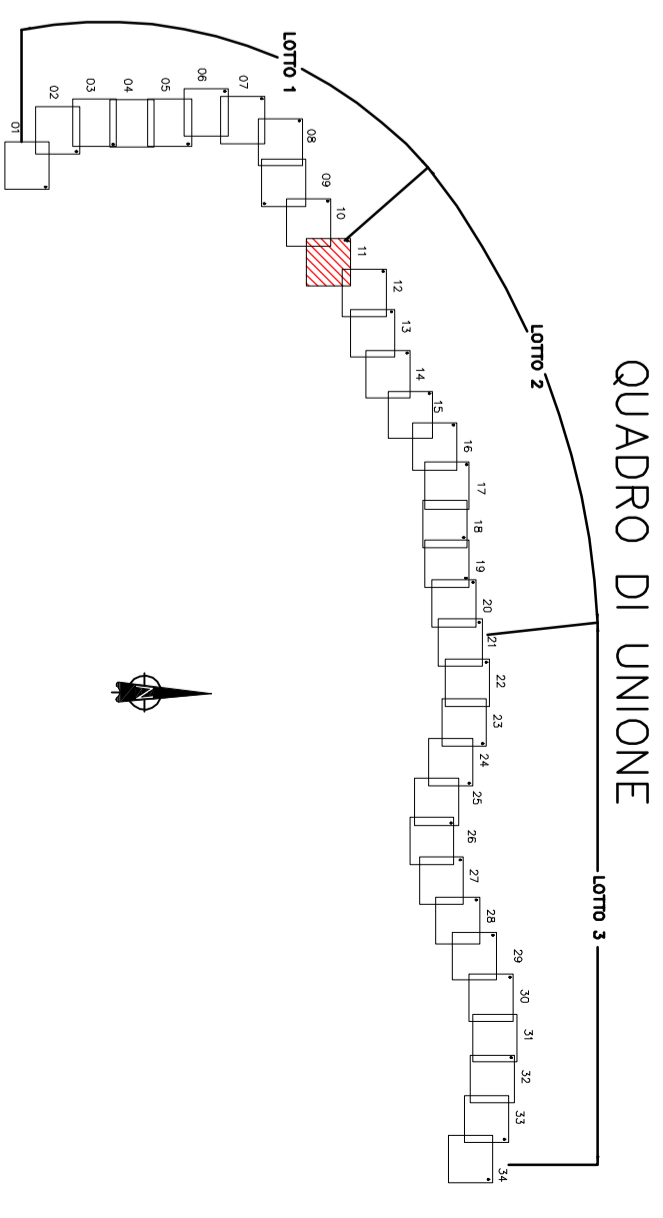

COMMISSARIO DELEGATO PER L'EMERGENZA  
DETERMINATASI NEL SETTORE DEL TRAFFICO E DELLA MOBILITÀ NEL  
TERRITORIO DELLE PROVINCE DI TREVISO E VICENZA

# SUPERSTRADA A PEDAGGIO PEDEMONTANA VENETA

**ATI CONCESSORARIA:**

- SIS** Consorzio Stabile fra le imprese:
- SACYR** SACYR S.p.A.
- Infra** INFRASTRUTTURE S.p.A.

**RESPONSABILE PROGETTAZIONE:** **INGENIERI DELLA PROVINCIA DI TREVISO**

**COORDINATORE PER LA SICUREZZA IN FASE DI PROGETTAZIONE:** **ORDINE DEGLI INGEGNERI DELLA PROVINCIA DI CUNEO**

**PROGETTISTA:** **INGEGNERIA GRANDI OPERE S.r.l.**

**TITOLO ELABORATO:** **PROGETTO DELL'INFRASTRUTTURA PLANIMETRICHE DI TRACCIAMENTO SU RILIEVO**

**PROGETTO DEFINITIVO**

**SCALA:** 1:5000

**IL RESPONSABILE DEL PROCEDIMENTO:** Ing. Giuseppe FASOLI

**IL COMMISSARIO:** Ing. Saverio VERNIZZI

**PROTOCOLLO:** \_\_\_\_\_

**DEL:** \_\_\_\_\_