

MONTECCHIO MAGGIORE

V. ALT. VAG6	
Pr	-3029.843
Dp	57.040
Pe	0.00864
Pu	0.00474
Pv	-30000.000
Rv	39.087
f	0.038
Pr-I	-3088.910
Pr-J	-3590.726

V. ALT. VAG5	
Pr	47976.030
Dp	50.920
Pe	0.02263
Pu	0.00864
Pv	-0.01400
Rv	10900.000
f	0.268
Pr-I	-3814.976
Pr-J	-3561.084

V. ALT. VAG4	
Pr	43974.058
Dp	-0.00250
Pe	0.02263
Pu	0.02263
Pv	0.02510
Rv	4000.000
f	0.172
Pr-I	-3924.437
Pr-J	-3583.833

V. ALT. VAG3	
Pr	48.870
Dp	-0.02998
Pe	0.02725
Pu	0.02725
Pv	3000.000
Rv	41.233
f	0.283
Pr-I	-4327.113
Pr-J	-4244.627

V. ALT. VAG2	
Pr	53.700
Dp	-0.02998
Pe	0.03000
Pu	0.03000
Pv	4000.000
Rv	59.885
f	0.496
Pr-I	4596.905
Pr-J	4366.935

V. ALT. VAG1	
Pr	457.773
Dp	53.700

PV LOTTO 1A	
VERTICE A.1	
X	161673.106
Y	47723.984
Az	28.028898

PV LOTTO 1A					
VERTICE A.2					
X	161772.719				
Y	477935.439				
T	228.233				
T ₁	228.233				
MfG	92.925402				
Az ₁	28.028898				
Az ₂	335.401486				
C	X	161738.450	R	X	161592.448
R	Y	477907.273	T ₁	Y	478647.478
MfG	-252.000	T ₁	47.866	T ₁	23.984
Az ₁	194.098	L ₁	11.723	L ₁	17.440
SV	330.788	Delim ₁	0.951	Delim ₁	9.0595719
Tou ₁		Tou ₁	0.0000000	Tou ₁	

PV LOTTO 1A					
VERTICE A.3					
X	161235.604				
Y	478251.971				
T	272.840				
T ₁	272.840				
MfG	14.464579				
Az ₁	335.401486				
Az ₂	348.866075				
C	X	161300.939	R	X	161187.458
R	Y	478238.709	T ₁	Y	478339.862
MfG	1600.000	T ₁	120.020	T ₁	80.018
Az ₁	730.607	L ₁	180.000	L ₁	180.000
SV	91.288	Delim ₁	0.844	Delim ₁	0.844
Tou ₁	183.333	Tou ₁	3.580986	Tou ₁	3.580986

PV LOTTO 1A					
VERTICE A.4					
X	160160.263				
Y	479342.629				
T	201.286				
T ₁	201.286				
MfG	17.709054				
Az ₁	348.866075				
Az ₂	332.160021				
C	X	160175.862	R	X	160075.580
R	Y	479335.757	T ₁	Y	479400.517
MfG	-1000.000	T ₁	81.683	T ₁	40.848
Az ₁	519.07462	L ₁	122.200	L ₁	22.500
SV	773.070	Delim ₁	0.625	Delim ₁	0.625
Tou ₁	153.028	Tou ₁	3.889286	Tou ₁	3.889286

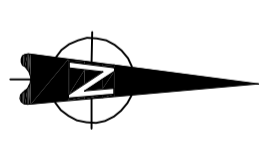

CENTRO CURVA 2
RSDO = 42255.763
NSDO = 42255.763

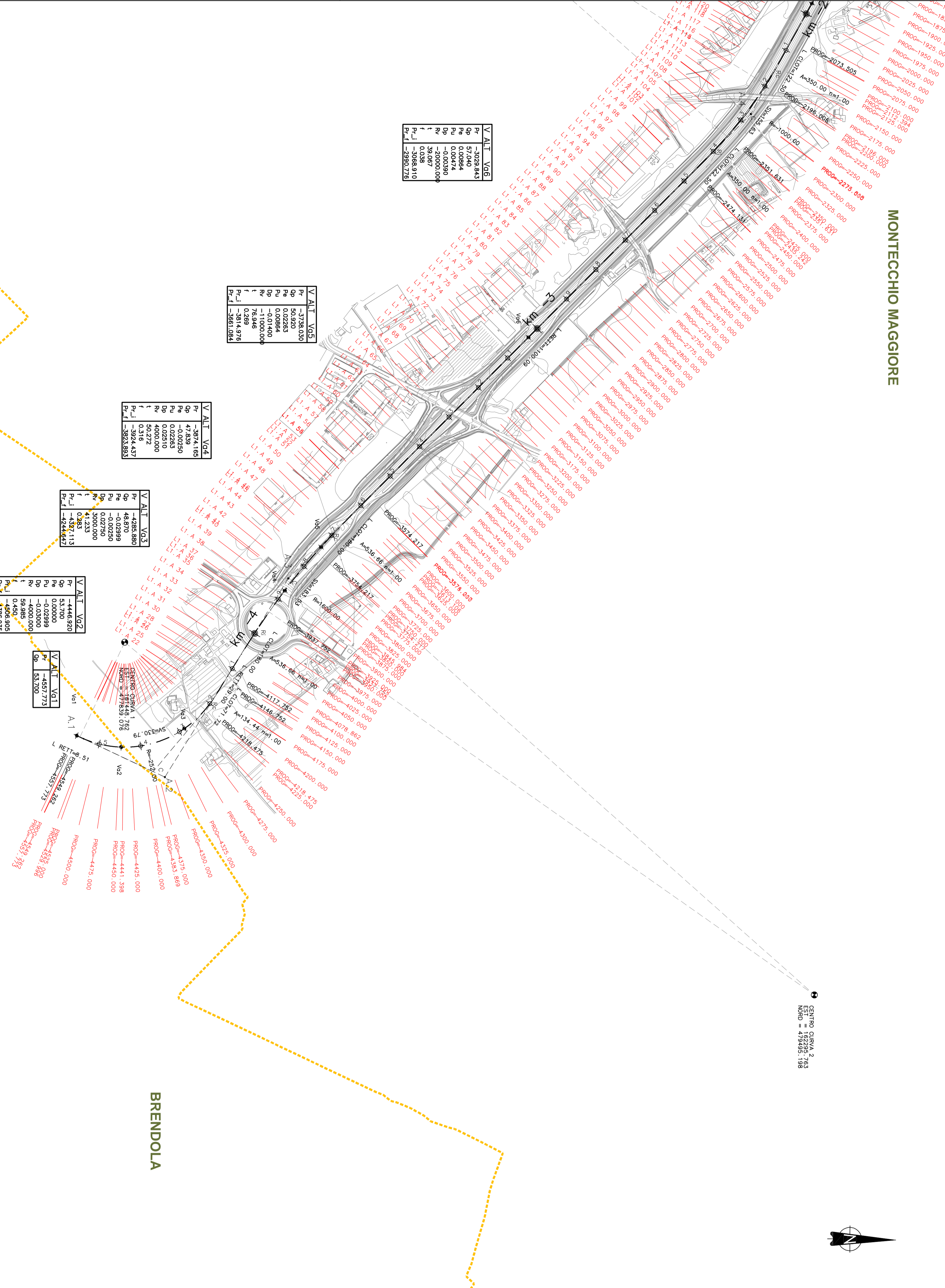

QUADRO DI UNIONE

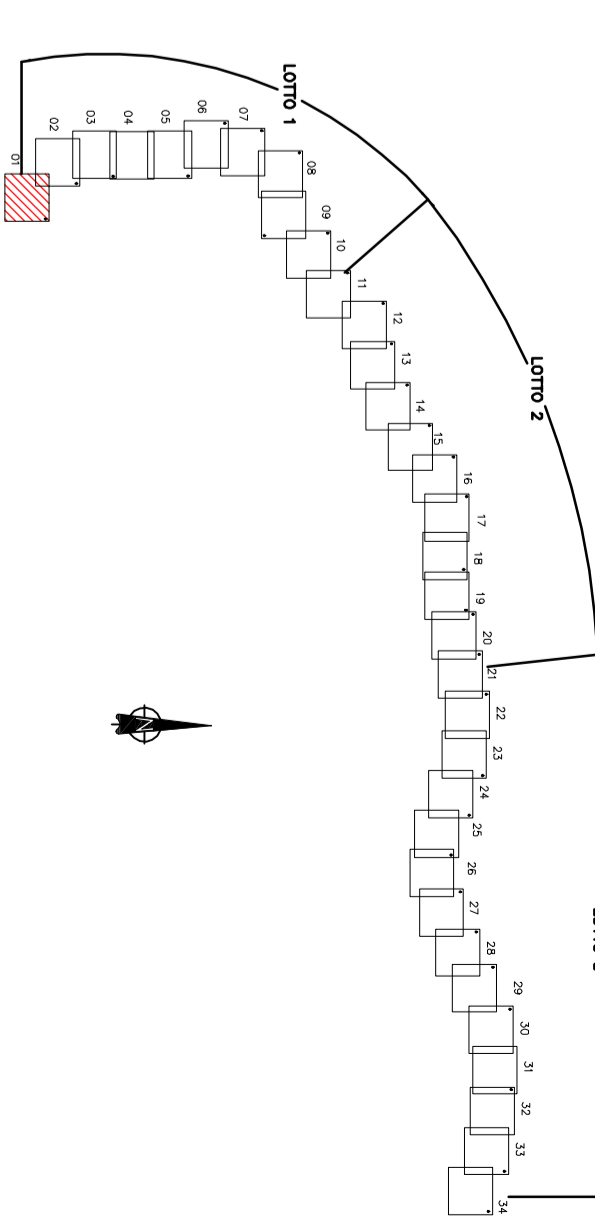

LEGENDA TABELLINE VERTICI
PLANIMETRICI

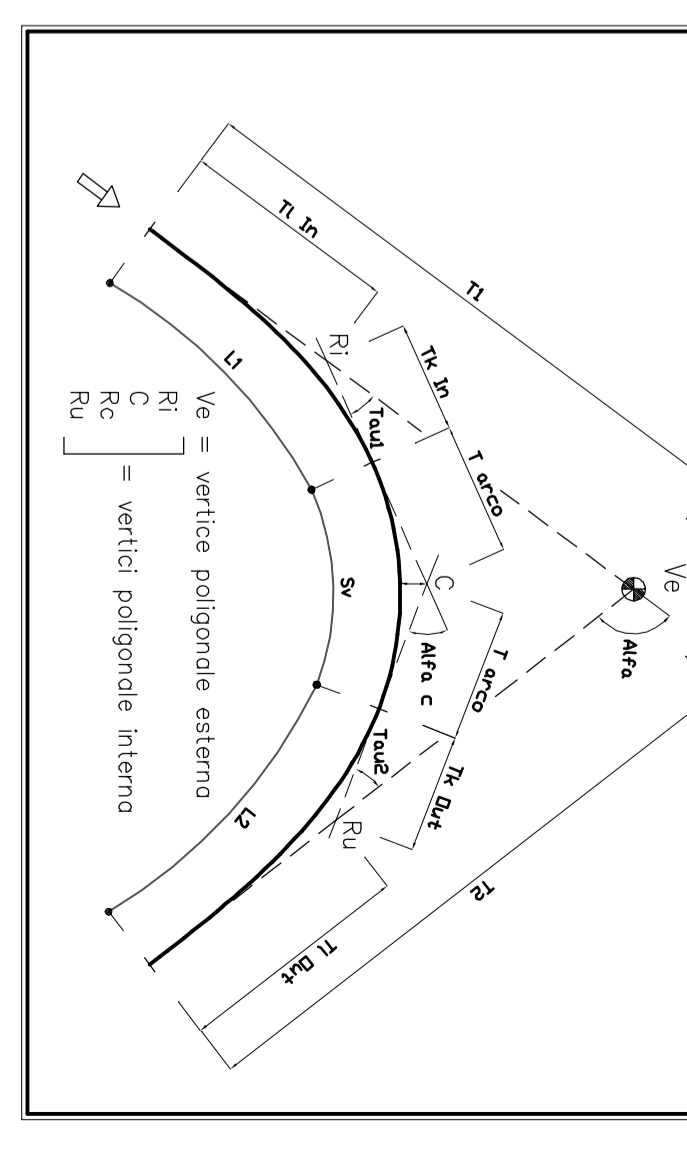

COMMISSARIO DELEGATO PER L'EMERGENZA
DETERMINATASI NEL SETTORE DEL TRAFFICO E DELLA MOBILITÀ NEL
TERRITORIO DELLE PROVINCE DI TREVISO E VICENZA

**SUPERSTRADA A PEDAGGIO
PEDEMONTANA VENETA**

ATI CONCESSORARIA:

SIS Consorzio Stabile tra le imprese:
SIS SpA
Via Inverigo, 28/A
10146 Torino

SACYR SACYR S.A.
ME del. con S.p.A. SpA. S.p.A.
28046 Madrid

Intere INFRASTRUTTURAS S.A.
Paseo de la Castellana, 83-85
28046 Madrid

RESPONSABILE PROGETTAZIONE: **PRESTI & ASSOCIATI**

RESPONSABILE INTERPRETAZIONE: **PRESTI & ASSOCIATI**

PROGETTISTA: **PRESTI & ASSOCIATI**

COORDINATORE PER LA SICUREZZA IN FASE DI PROGETTAZIONE: **INGENIERI DELLA PROVINCIA DI TORINO**

COORDINATORE PER LA SICUREZZA IN FASE DI PROGETTAZIONE: **INGENIERI DELLA PROVINCIA DI TORINO**

INGEGNERIA GRANDI OPERE S.r.l.
Via Inverigo, 28/A
10146 Torino

PROGETTO DEFINITIVO
(CUB: H518000005009)

TITOLO ELABORATO:
**PROGETTO DELL'INFRASTRUTTURA
PLANIMETRICHE DI TRACCIAMENTO SU RILEVO**
Planimetria di tracciamento su rilievo
Tav. 1 di 34 - DA PK -4+557,00 A PK -2+200,00

REVI	DESCRIZIONE	REDAITTO	DATA	VERIFICATO	DATA	APPROVATO	DATA
0	PRIMA EMISSIONE	CCI	28/12/2008	ICO	30/12/2008	SIS	04/01/2010

IL RESPONSABILE DEL PROCEDIMENTO: VALIDAZIONE:
Ing. Giuseppe FASOLI
Ing. Sivanir VERNIZZI
PROTOCOLLO: _____
DEL: _____

MONTEBELLO VICENTINO