

# BASSANO DEL GRAPPA

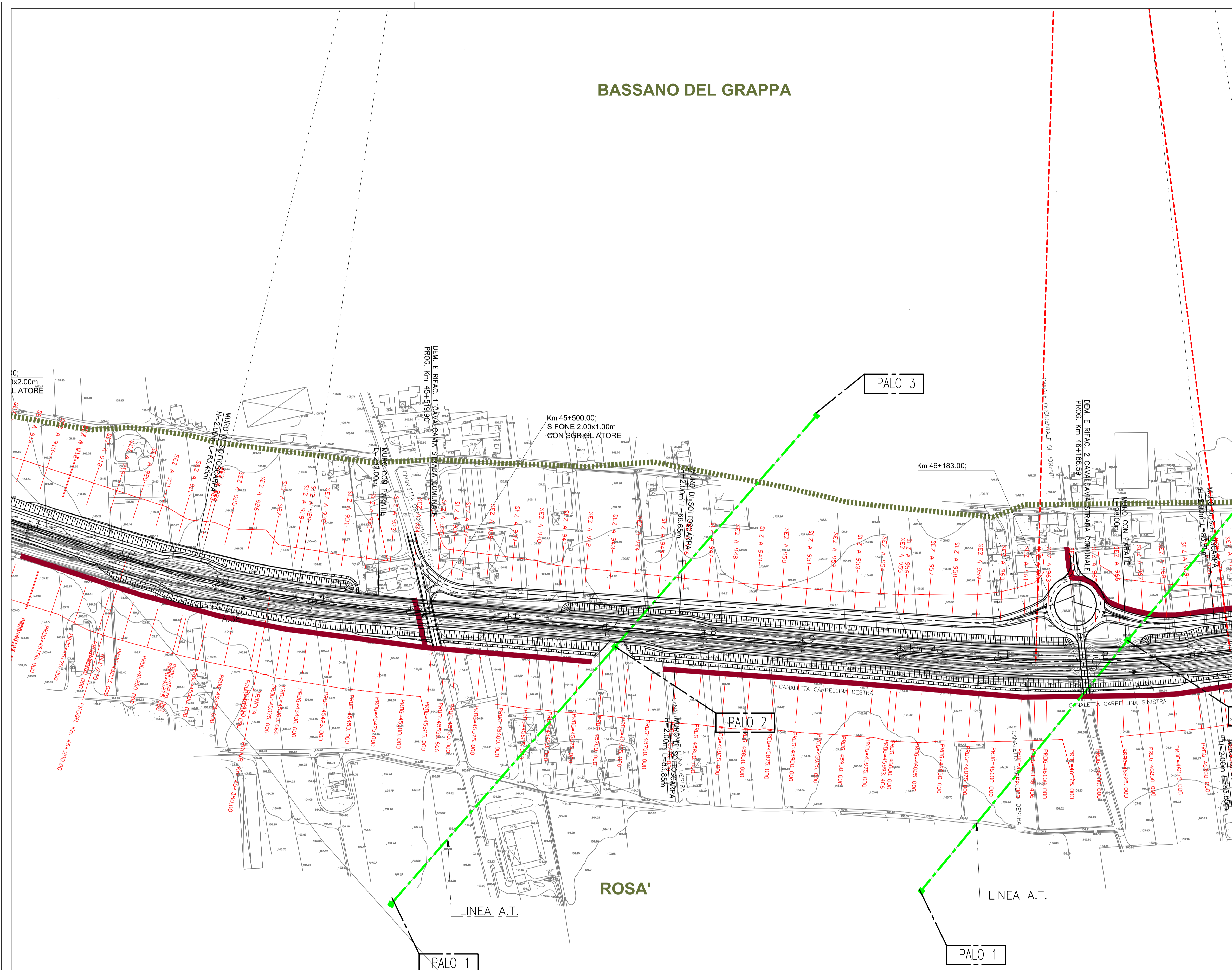
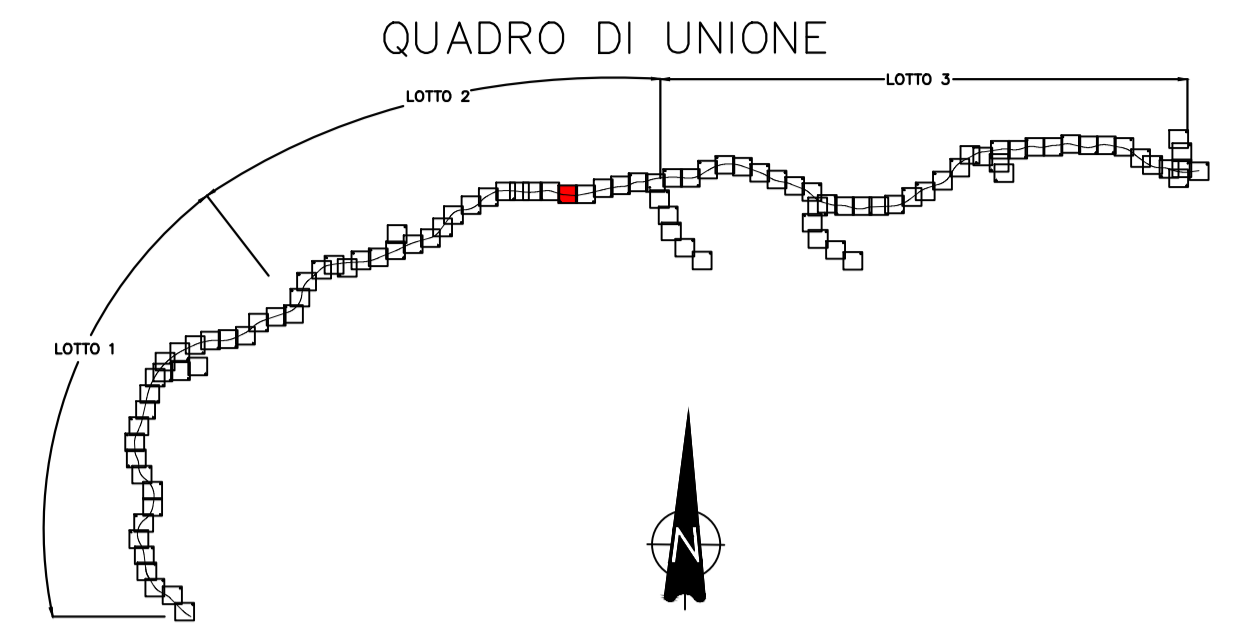

COMMISSARIO DELEGATO PER L'EMERGENZA  
DETERMINATASI NEL SETTORE DEL TRAFFICO E DELLA MOBILITÀ NEL  
TERRITORIO DELLE PROVINCE DI TREVISO E VICENZA

## SUPERSTRADA A PEDAGGIO PEDEMONTANA VENETA

ATI CONCESSIONARIA:		RESPONSABILE COMMESSA
 Consorzio Stabile fra le Imprese:  SIS Scpa Via Inverio, 24/A 10146 Torino	 INFRASTRUCTURAS S.A. Paseo de la Castellana, 63-85 28046 Madrid	
RESPONSABILE PROGETTAZIONE	RESPONSABILE INTEGRAZIONE PRESTAZIONI REALISTICHE	PROGETTISTA
 1211 Dott. Ing. Claudio Dogliani	 Dott. Ing. GEORGIOS KALAMABAS n° 8178 H TREVISO * OM. 01/01	 Ingegneria Grandi Opere S.r.l. Via Inverio, 24/A 10146 Torino
COORDINATORE PER LA SICUREZZA IN FASE DI PROGETTAZIONE	GEOLOGO	
 Arch. Roberto PONOMI n. 3101	 ALESSIO Carlo n. 255	 Ing. G. M.
<b>PROGETTO DEFINITIVO</b> (C.U.P. H51B0300050009)		
TITOLO ELABORATO: <b>PROGETTO DELL'INFRASTRUTTURA PLANIMETRIE DI PROGETTO</b> Planimetria di progetto su rilievo TAV. 48 di 101 - da PK Km 45+100 a PK Km 46+300		
PV D G E 2 A P G E 0 0 0 0 0 3 0 0 4 8 D A 0		SCALA: 1:2000
REV.	DESCRIZIONE	REDDATTO DATA VERIFICATO DATA APPROVATO DATA
0	PRIMA EMISSIONE	CCI 28/12/2009 IGO 30/12/2009 SIS 04/01/2010
IL RESPONSABILE DEL PROCEDIMENTO: Ing. Giuseppe FASIOI		IL COMMISSARIO: Ing. Silvano VERNIZZI
		VALIDAZIONE: PROTOCOLLO: _____ DEL: _____

