

MAROSTICA

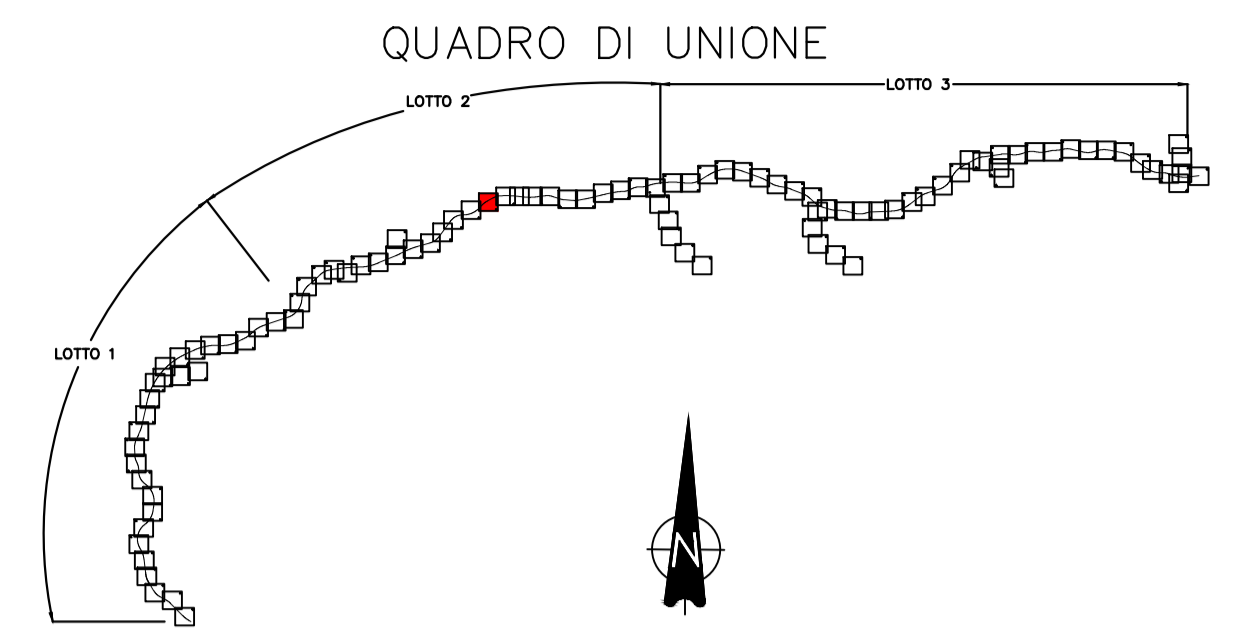
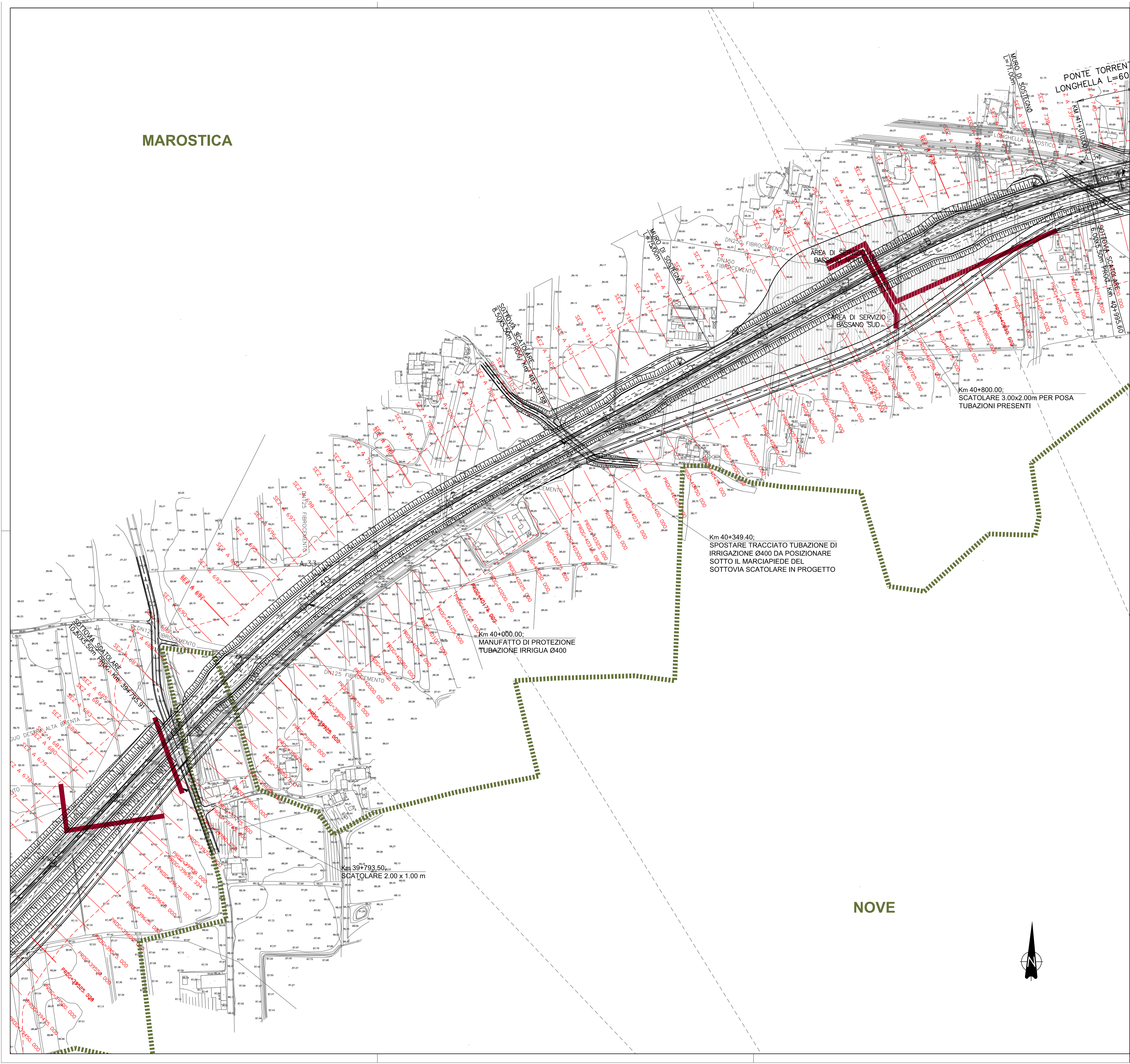

COMMISSARIO DELEGATO PER L'EMERGENZA  
DETERMINATASI NEL SETTORE DEL TRAFFICO E DELLA MOBILITÀ NEL  
TERRITORIO DELLE PROVINCE DI TREVISO E VICENZA

## SUPERSTRADA A PEDAGGIO PEDEMONTANA VENETA

ATI CONCESSIONARIA: **SIS** Consorzio Stabile fra le Imprese: **Itinere**  
**Sacyr** **INC** **SIPAL**  
 SACYR S.A. INC GE. CO. S.p.A. SIPAL S.p.A. INFRASTRUCTURAS S.A.  
 Via Inverto, 24/A Paseo de la Castellana, 83-85  
 10146 Torino 28046 Madrid

RESPONSABILE COMMESSA

RESPONSABILE PROGETTAZIONE: **ORDINE DEGLI INGEGNERI DELLA PROVINCIA DI CUNEO 1211 Dott. Ing. Claudio Dogliani**

RESPONSABILE INTEGRAZIONE PRESTAZIONI SPECIALISTICHE: **INGEGNERI DELLA PROVINCIA DI TORINO n° 8178 H**

PROGETTISTA: **Ingengria Grandi Opere S.r.l. Via Inverto, 24/A 10146 Torino**

COORDINATORE PER LA SICUREZZA IN FASE DI PROGETTAZIONE: **ARCHITETTI DELLA PROVINCIA DI TORINO n° 3101**

GEOLOGO: **ORDINE DEI GEOLOGI DELLA PROVINCIA DI TORINO n° 255**

**PROGETTO DEFINITIVO**  
(C.U.P. H51B0300050009)

TITOLO ELABORATO: **PROGETTO DELL'INFRASTRUTTURA PLANIMETRIE DI PROGETTO Planimetria di progetto su rilievo TAV. 43 di 101 - da PK Km 39+600 a PK Km 41+000**

PVDIGE2APGE0000030043DA0 SCALA: 1:2000

REV.	DESCRIZIONE	REDATTO	DATA	VERIFICATO	DATA	APPROVATO	DATA
0	PRIMA EMISSIONE	CCI	28/12/2009	IGO	30/12/2009	SIS	04/01/2010

IL RESPONSABILE DEL PROCEDIMENTO: **Ing. Giuseppe FASOL**

IL COMMISSARIO: **Ing. Silvano VERNIZZI**

VALIDAZIONE:  PROTOCOLLO: \_\_\_\_\_ DEL: \_\_\_\_\_