

MASON VICENTINO

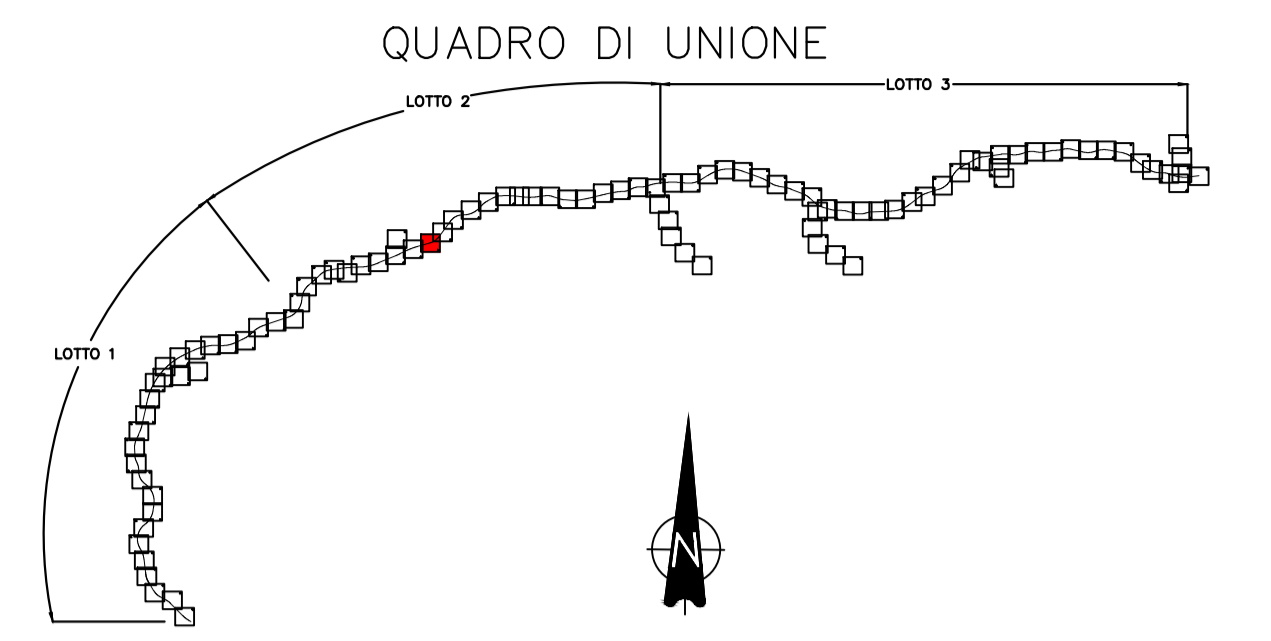
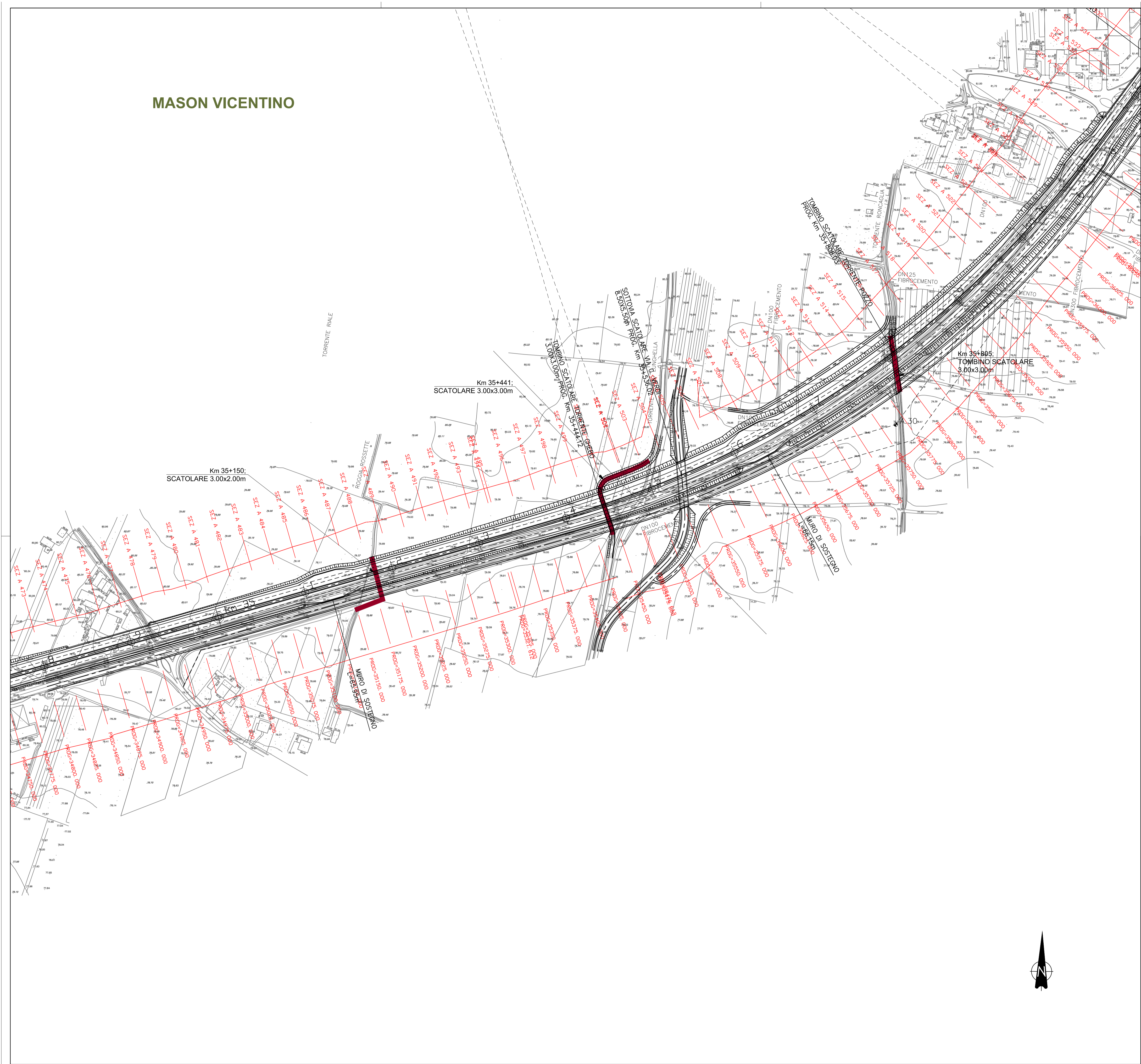

COMMISSARIO DELEGATO PER L'EMERGENZA
DETERMINATASI NEL SETTORE DEL TRAFFICO E DELLA MOBILITÀ NEL
TERRITORIO DELLE PROVINCE DI TREVISO E VICENZA

SUPERSTRADA A PEDAGGIO PEDEMONTANA VENETA

ATI CONCESSIONARIA:		RESPONSABILE COMMESSA
 SIS Scpa Via Inverio, 24/A 10146 Torino	Consorzio Stabile fra le Imprese: SACYR S.A. INC GE. CO. S.p.A. SIPAL S.p.A.	 INFRASTRUCTURAS S.A. Paseo de la Castellana, 63-85 28046 Madrid
RESPONSABILE PROGETTAZIONE	RESPONSABILE INTEGRAZIONE PRESTAZIONI SPECIALISTICHE	PROGETTISTA
 ORDINE DEGLI INGEGNERI DELLA PROVINCIA DI CUNEO 1211 Dott. Ing. Claudio Dogliani	 Dott. Ing. GEORGIOS KALAMARAS n° 8178 H TORINO * OM. 10/1	 Ingegneria Grandi Opere S.r.l. Via Inverio, 24/A 10146 Torino Via Inverio, 24/A 10146 - TORINO
COORDINATORE PER LA SICUREZZA IN FASE DI PROGETTAZIONE	GEOLOGO	
 Arch. Roberto PONOMI n° 3101	 ALESSIO Carlo n° 255	

PROGETTO DEFINITIVO
(C.U.P. H51B0300050009)

TITOLO ELABORATO: **PROGETTO DELL'INFRASTRUTTURA
PLANIMETRIE DI PROGETTO**
Planimetria di progetto su rilievo
TAV. 39 di 101 - da PK Km 34+800 a PK Km 36+100

SCALA: 1:2000

REV.	DESCRIZIONE	REDATTO	DATA	VERIFICATO	DATA	APPROVATO	DATA
0	PRIMA EMISSIONE	CCI	28/12/2009	IGO	30/12/2009	SIS	04/01/2010

IL RESPONSABILE DEL PROCEDIMENTO: Ing. Giuseppe FASOL	IL COMMISSARIO: Ing. Silvano VERNIZZI	VALIDAZIONE: PROTOCOLLO : _____ DEL: _____
---	---	---