



RAMO MADONNETTA

ROCCIA NUOVA

SARCEDO

LINEA A.T.

LINEA A.T.

PALO 3

PALO 2

MONTECCHIO PRECALCINO

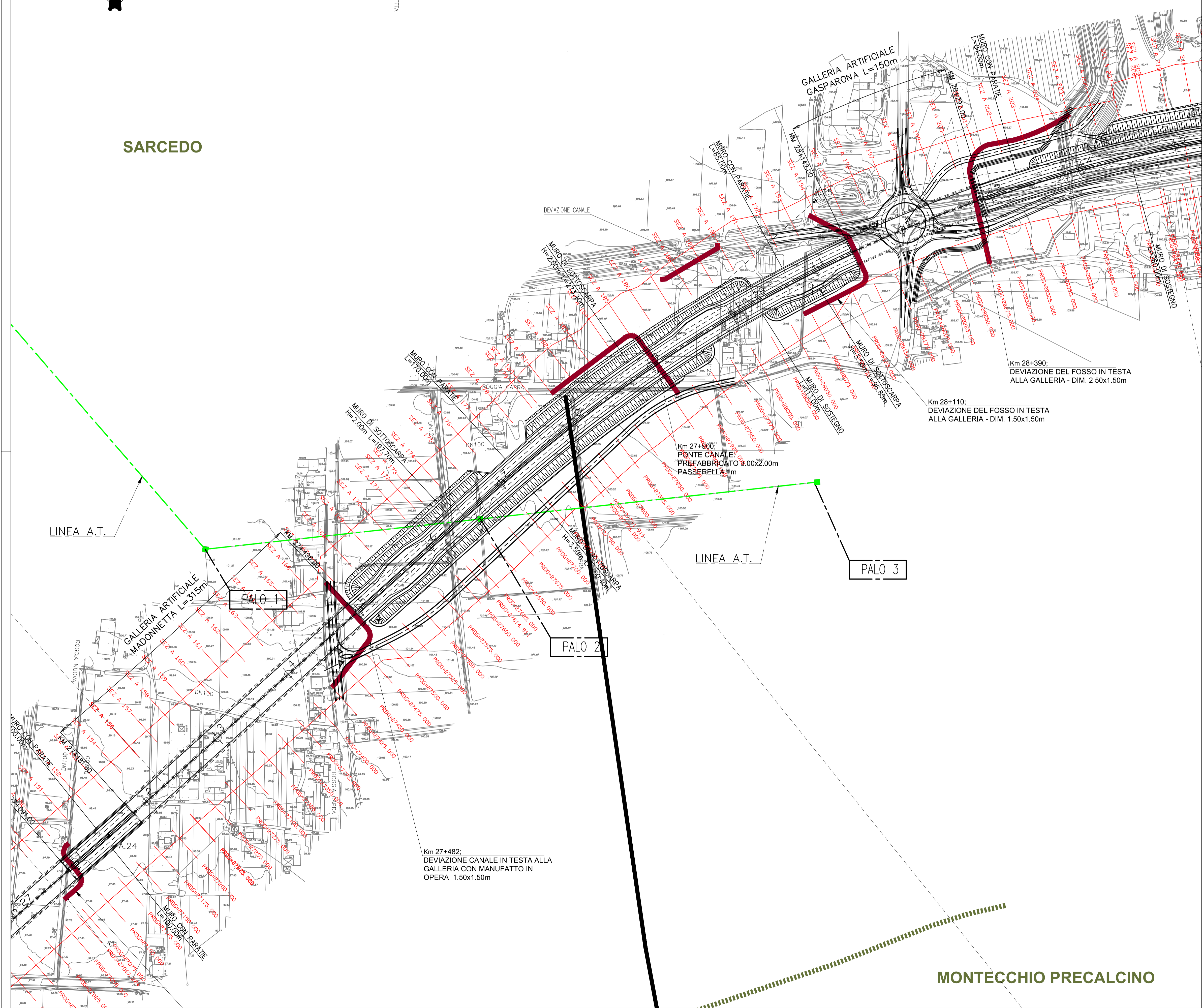
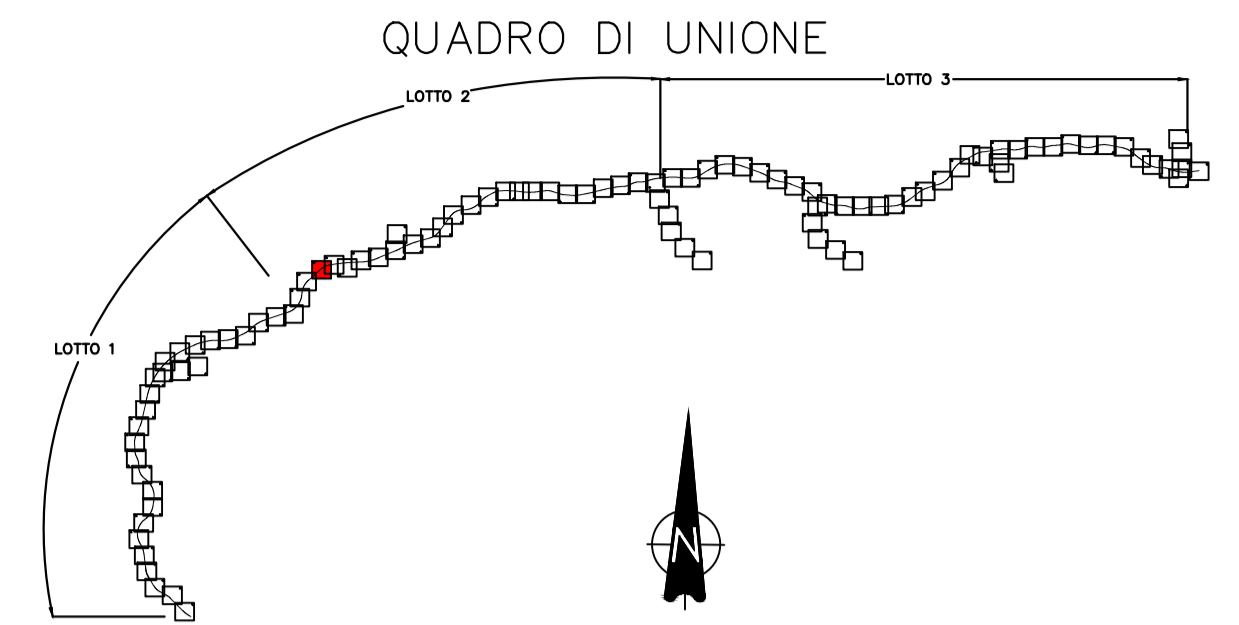

COMMISSARIO DELEGATO PER L'EMERGENZA  
DETERMINATASI NEL SETTORE DEL TRAFFICO E DELLA MOBILITÀ NEL  
TERRITORIO DELLE PROVINCE DI TREVISO E VICENZA

## SUPERSTRADA A PEDAGGIO PEDEMONTANA VENETA

ATI CONCESSIONARIA: RESPONSABILE COMMESSA

**SIS** Consorzio Stabile fra le Imprese: **Itinere**  
SIS Scpa Via Inverto, 24/A 10146 Torino SACRY S.A. INC GE. CO. S.p.A. SIPAL S.p.A. INFRASTRUCTURAS S.A. Paseo de la Castellana, 63-65 28046 Madrid

RESPONSABILE PROGETTAZIONE RESPONSABILE INTEGRAZIONE PRESTAZIONI SPECIALISTICHE PROGETTISTA

ORDINE DEGLI INGEGNERI DELLA PROVINCIA DI CUNEO 1211 Dott. Ing. Claudio Dogliani

INGEGNERI DELLA PROVINCIA DI TORINO n° 8178 H

INGENIERIA GRANDI OPERE S.r.l. Via Inverto, 24/A 10146 Torino

COORDINATORE PER LA SICUREZZA IN FASE DI PROGETTAZIONE GEOLOGO

ARCHITETTI DELLA PROVINCIA DI TORINO n° 3101

INGEGNERI DELLA PROVINCIA DI TORINO n° 255

**PROGETTO DEFINITIVO**  
(C.U.P. H51B0300050009)

TITOLO ELABORATO: **PROGETTO DELL'INFRASTRUTTURA PLANIMETRIE DI PROGETTO**  
Planimetria di progetto su rilievo  
TAV. 31 di 101 - da PK Km 27+300 a PK Km 28+400

PVDIGE2APGE0000030031DA0 SCALA: 1:2000

REV.	DESCRIZIONE	REDATTO	DATA	VERIFICATO	DATA	APPROVATO	DATA
0	PRIMA EMISSIONE	CCI	28/12/2009	IGO	30/12/2009	SIS	04/01/2010

IL RESPONSABILE DEL PROCEDIMENTO: Ing. Giuseppe FASIOI

IL COMMISSARIO: Ing. Silvano VERNIZZI

VALIDAZIONE:  PROTOCOLLO: \_\_\_\_\_ DEL: \_\_\_\_\_