

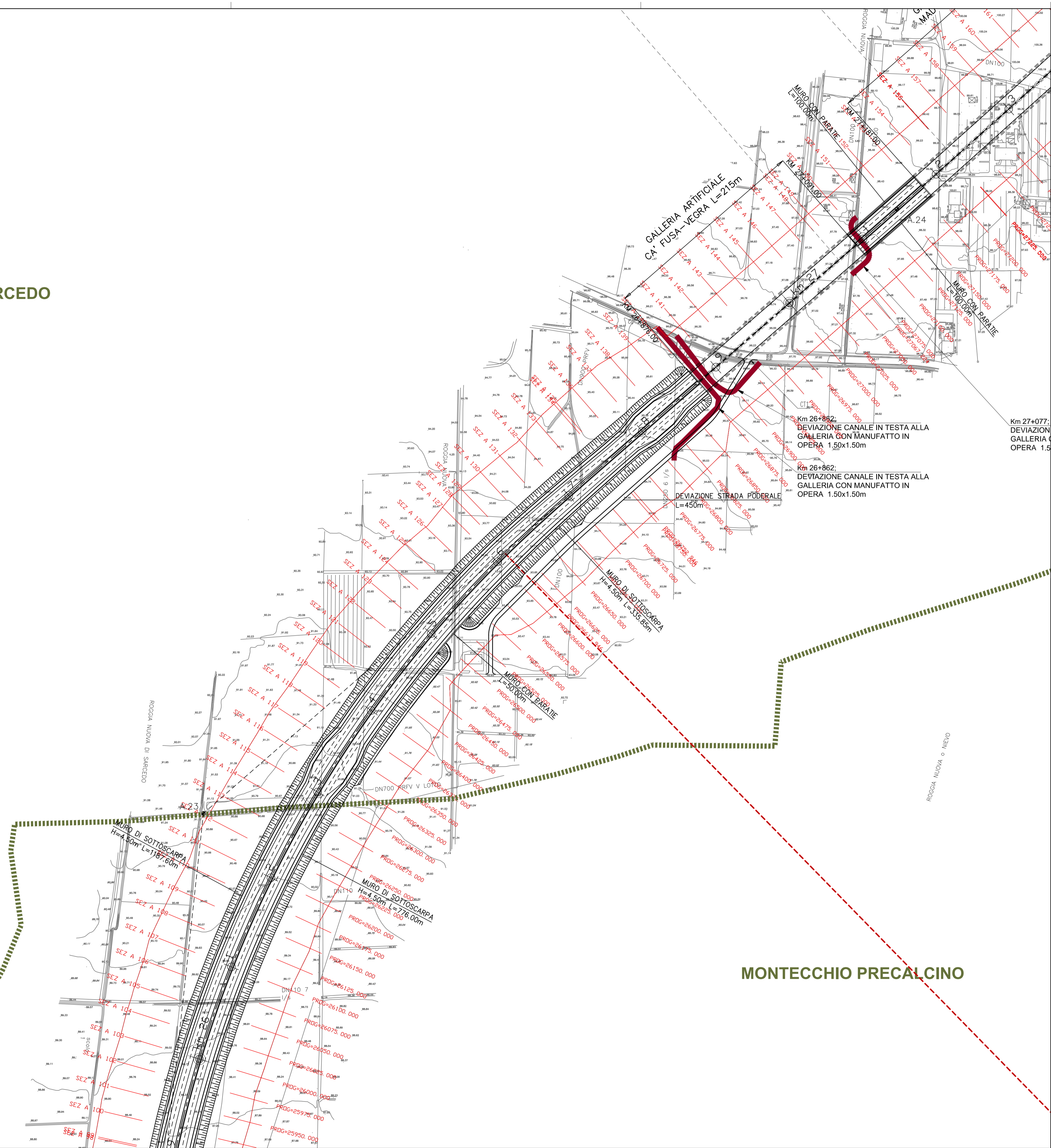

SARCEDO

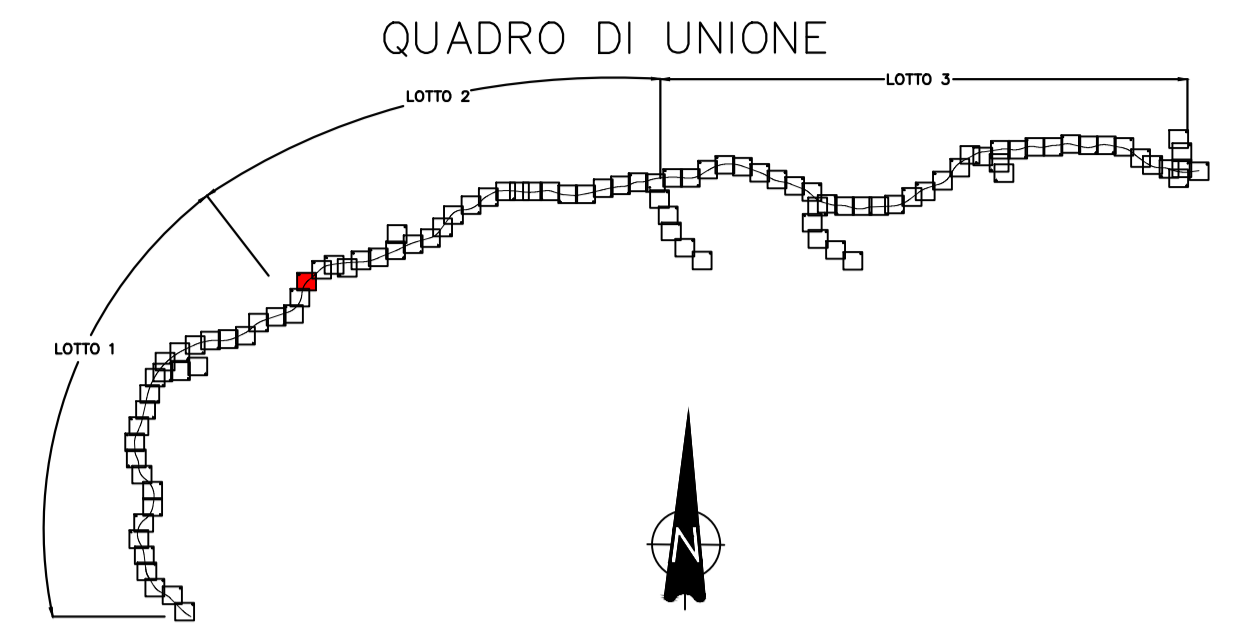

MONTECCHIO PRECALCINO



COMMISSARIO DELEGATO PER L'EMERGENZA
DETERMINATASI NEL SETTORE DEL TRAFFICO E DELLA MOBILITÀ NEL
TERRITORIO DELLE PROVINCE DI TREVISO E VICENZA

SUPERSTRADA A PEDAGGIO PEDEMONTANA VENETA

ATI CONCESSIONARIA: **SJS** Consorzio Stabile fra le Imprese: **Itinere**
Sacyr **INC GE. CO. S.p.A.** **SIPAL S.p.A.** **INFRASTRUCTURAS S.A.**
 Via Inverito, 24/A SACYR S.A. INC GE. CO. S.p.A. SIPAL S.p.A. Paseo de la Castellana, 63-65 28046 Madrid
 10146 Torino

RESPONSABILE PROGETTAZIONE: **ORDINE DEGLI INGEGNERI DELLA PROVINCIA DI CUNEO**
1211 **Dott. Ing. Claudio Dogliani**

RESPONSABILE INTEGRAZIONE PRESTAZIONI SPECIALISTICHE: **INGEGNERI DELLA PROVINCIA DI TORINO**
Dott. Ing. **GEORGIOS KALAMITAKIS**
n° 8178 H
ALFIO * OMIGLI

PROGETTISTA: **INGEGNERIA GRANDI OPERE S.r.l.**
Via Inverito, 24/A 10146 Torino
Via Inverito, 24/A 10146 Torino

COORDINATORE PER LA SICUREZZA IN FASE DI PROGETTAZIONE: **ARCHITETTI DELLA PROVINCIA DI TORINO**
Arch. **Fabrizio PONOMI**
n° 3101

GEOLOGO: **ORDINE DEI GEOLOGI DELLA PROVINCIA DI TORINO**
ALESSIO Carlo
n° 255

PROGETTO DEFINITIVO
(C.U.P. H51B0300050009)

TITOLO ELABORATO: **PROGETTO DELL'INFRASTRUTTURA PLANIMETRIE DI PROGETTO**
Planimetria di progetto su rilievo
TAV. 30 di 101 - da PK Km 25+900 a PK Km 27+300

PVDIGE2APGE00000300030DA0 SCALA: 1:2000

REV.	DESCRIZIONE	REDATTO	DATA	VERIFICATO	DATA	APPROVATO	DATA
0	PRIMA EMISSIONE	CCI	28/12/2009	IGO	30/12/2009	SIS	04/01/2010

IL RESPONSABILE DEL PROCEDIMENTO: **Ing. Giuseppe FASOL**

IL COMISSARIO: **Ing. Silvano VERNIZZI**

VALIDAZIONE: **PROTOCOLLO:** _____
DEL: _____

ROCCIA VERULATA BOCCHEFFO 1