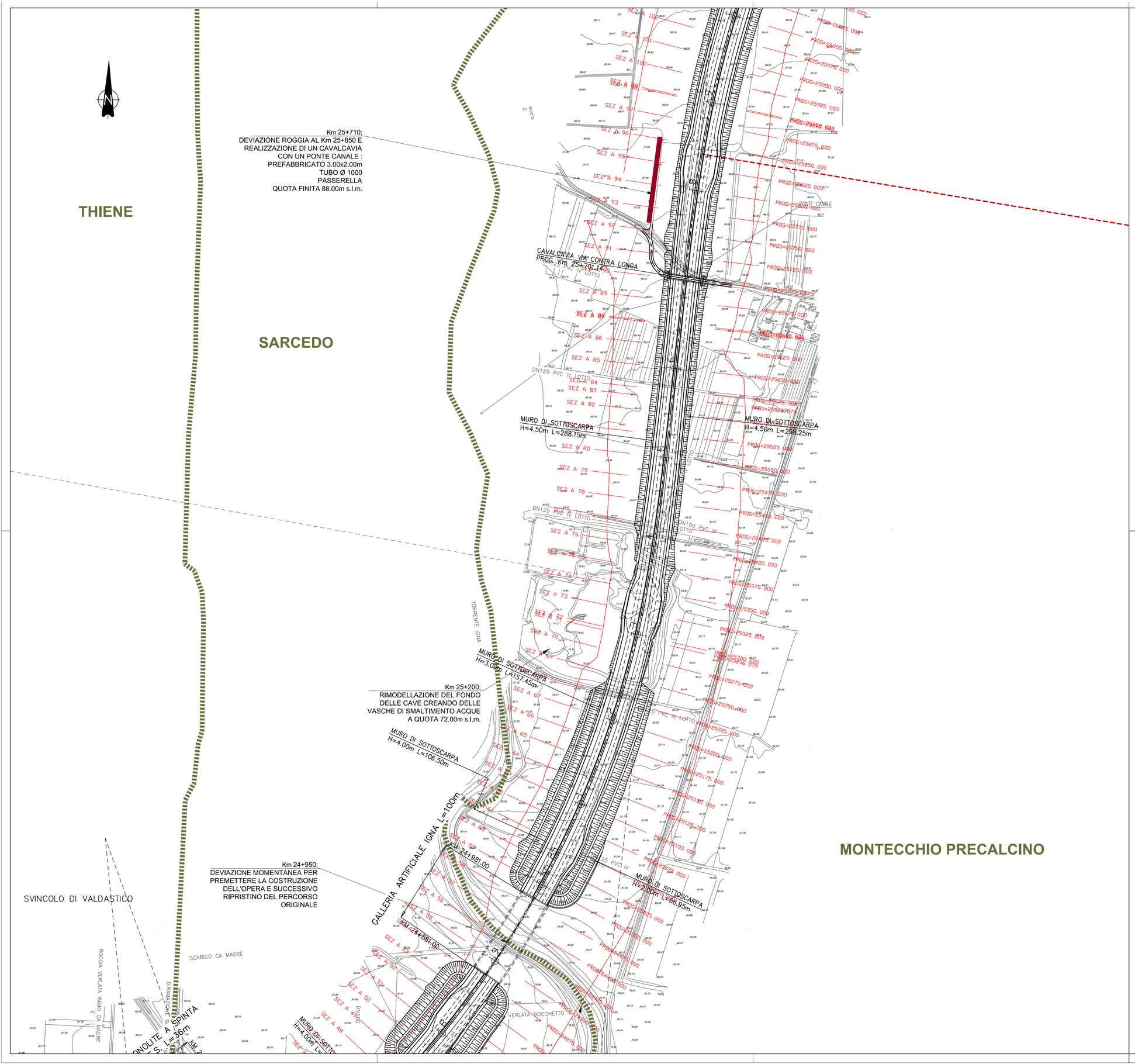

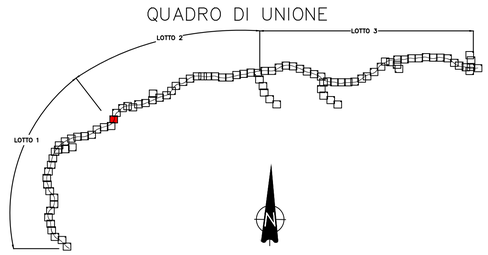

COMMISSARIO DELEGATO PER L'EMERGENZA
DETERMINATASI NEL SETTORE DEL TRAFFICO E DELLA MOBILITÀ NEL
TERRITORIO DELLE PROVINCE DI TREVISO E VICENZA

SUPERSTRADA A PEDAGGIO PEDEMONTANA VENETA

ATI CONCESSIONARIA:	RESPONSABILE COMMESSA
SIS Scpa, Via Invorio, 24/A, 10146 Torino — Consorzio Stabile fra le Imprese: SACYR S.A., INC GE. CO. S.p.A., SIPAL S.p.A. — INFRAESTRUCTURAS S.A., Paseo de la Castellana, 83-85, 28046 Madrid	

RESPONSABILE PROGETTAZIONE	RESPONSABILE INTEGRAZIONE PRESTAZIONI SPECIALISTICHE	PROGETTISTA
ORDINE DEGLI INGEGNERI DELLA PROVINCIA DI CUNEO 1211 Dott. Ing. Claudio Dogliani	ORDINE DEGLI INGEGNERI DELLA PROVINCIA DI TORINO Dott. Ing. GEORGIOS KALAMARAS n° 8178 H	Ingegneria Grandi Opere S.r.l. Via Invorio, 24/A 10146 Torino
COORDINATORE PER LA SICUREZZA IN FASE DI PROGETTAZIONE	**GEOLOGO**	
ORDINE DEGLI ARCHITETTI DELLA PROVINCIA DI TORINO Arch. Roberto BONOMI n° 3101	ORDINE DEI GEOLOGI DEL PIEMONTE ALESSIO Carlo N° 255	

PROGETTO DEFINITIVO

(C.U.P. H51B03000050009)

TITOLO ELABORATO:

PROGETTO DELL'INFRASTRUTTURA
PLANIMETRIE DI PROGETTO
Planimetria di progetto su rilievo
TAV. 29 di 101 - da PK Km 24+800 a PK Km 25+900

PV	DGE	2AP	GE000	003	0	029	DA	0	SCALA:	1:2000

REV.	DESCRIZIONE	REDATTO	DATA	VERIFICATO	DATA	APPROVATO	DATA
0	PRIMA EMISSIONE	CCI	28/12/2009	IGO	30/12/2009	SIS	04/01/2010

IL RESPONSABILE DEL PROCEDIMENTO:	IL COMMISSARIO:	☐ VALIDAZIONE:
Ing. Giuseppe FASIOL	Ing. Silvano VERNIZZI	PROTOCOLLO : ____ DEL: ____