

THIENE

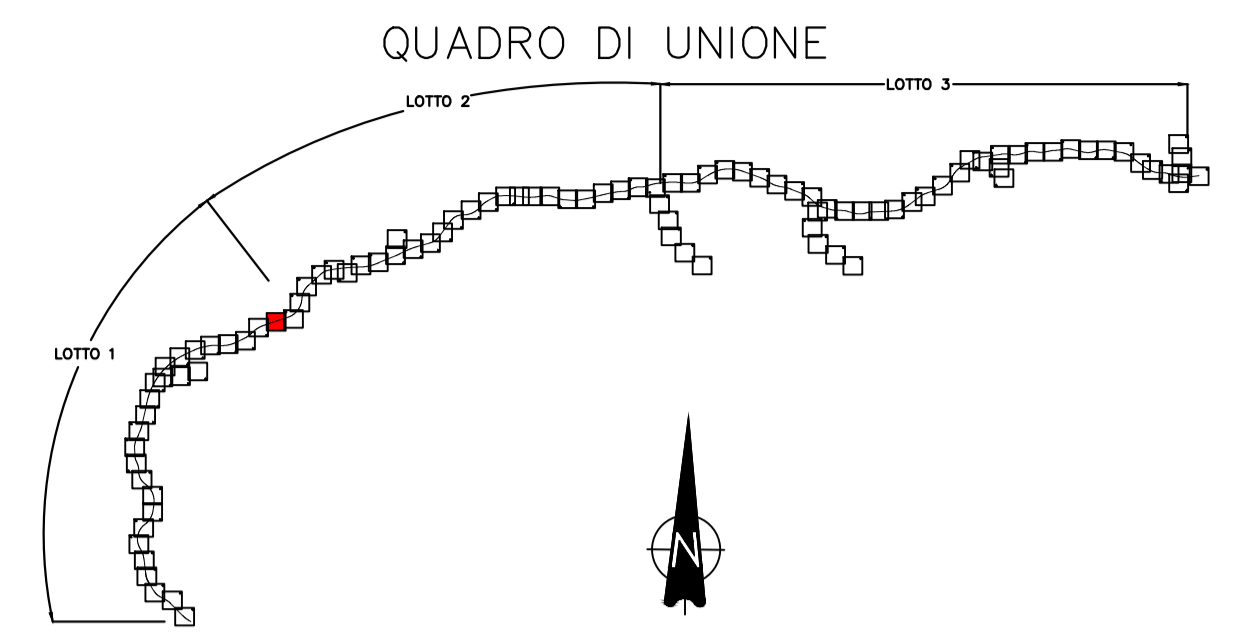
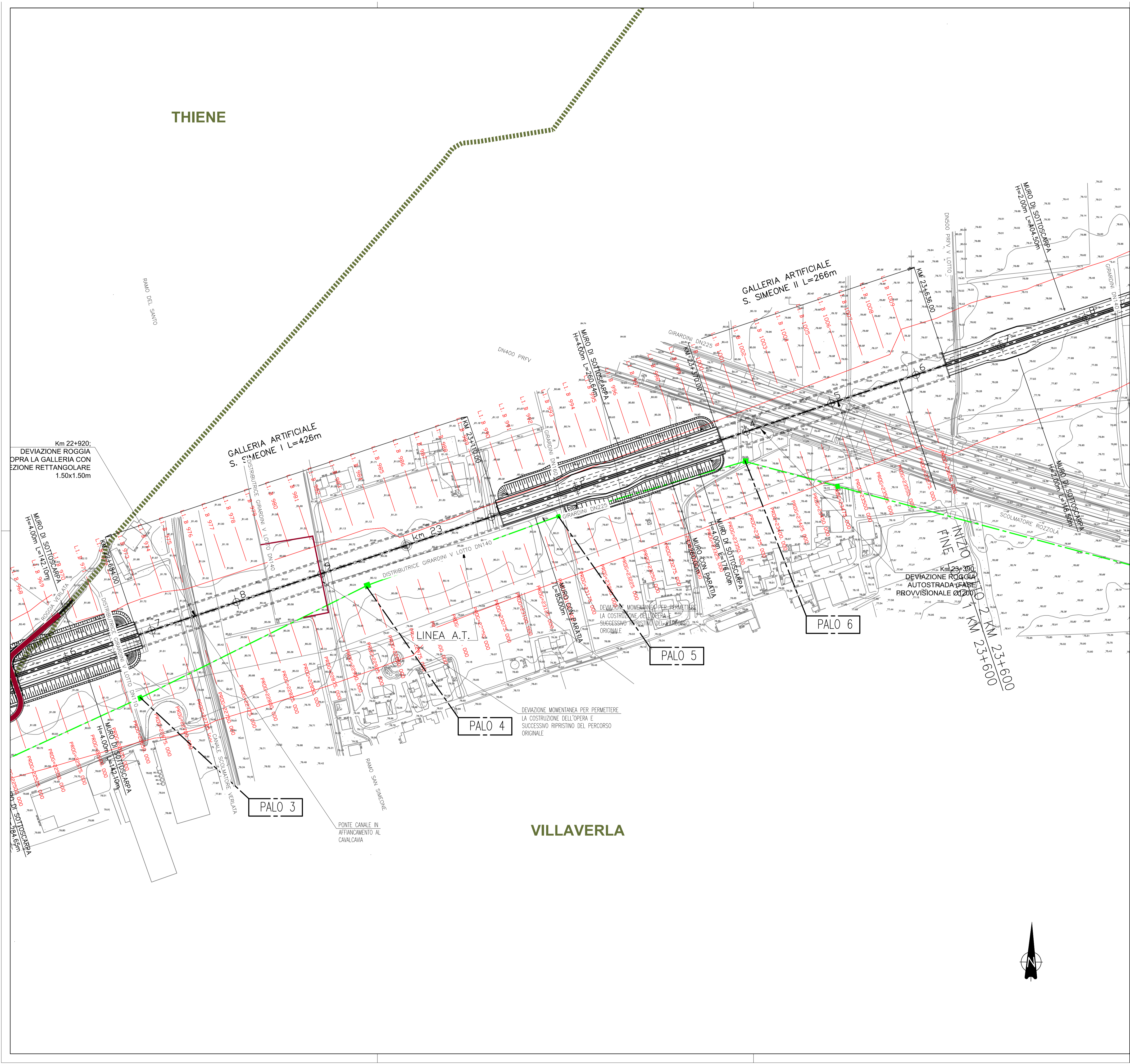

COMMISSARIO DELEGATO PER L'EMERGENZA  
DETERMINATASI NEL SETTORE DEL TRAFFICO E DELLA MOBILITÀ NEL  
TERRITORIO DELLE PROVINCE DI TREVISO E VICENZA

## SUPERSTRADA A PEDAGGIO PEDEMONTANA VENETA

ATI CONCESSIONARIA: **SIS** Consorzio Stabile fra le Imprese: **Itinere**  
**Sacyr** **INC GE. CO. S.p.A.** **SIPAL S.p.A.** **INFRASTRUCTURAS S.A.**  
Via Inverto, 24/A SACYR S.A. INC GE. CO. S.p.A. SIPAL S.p.A. Paseo de la Castellana, 63-65 28046 Madrid

RESPONSABILE PROGETTAZIONE  1211 Dott. Ing. Claudio Dogliani	RESPONSABILE INTEGRAZIONE PRESTAZIONI SPECIALISTICHE  n° 8178 H PADOVA * OM. 01	PROGETTISTA  Ingegneria Grandi Opere S.r.l. Via Inverto, 24/A 10146 Torino Via Inverto, 24/A 10146 Torino
COORDINATORE PER LA SICUREZZA IN FASE DI PROGETTAZIONE  Arch. Roberto Ponomarev n° 3101	GEOLOGO  ALESSIO Carli n° 255	

**PROGETTO DEFINITIVO**  
(C.U.P. H51B0300050009)

TITOLO ELABORATO: **PROGETTO DELL'INFRASTRUTTURA PLANIMETRIE DI PROGETTO**  
Planimetria di progetto su rilievo  
TAV. 27 di 101 - da PK Km 22+600 a PK Km 23+800

PVDGE1APGE0000030027DA0 SCALA: 1:2000

REV.	DESCRIZIONE	REDATTO	DATA	VERIFICATO	DATA	APPROVATO	DATA
0	PRIMA EMISSIONE	CCI	28/12/2009	IGO	30/12/2009	SIS	04/01/2010

IL RESPONSABILE DEL PROCEDIMENTO: Ing. Giuseppe FASIOI	IL COMMISSARIO: Ing. Silvano VERNIZZI	<input type="checkbox"/> VALIDAZIONE: PROTOCOLLO : _____ DEL: _____
---	--	---