

MALO

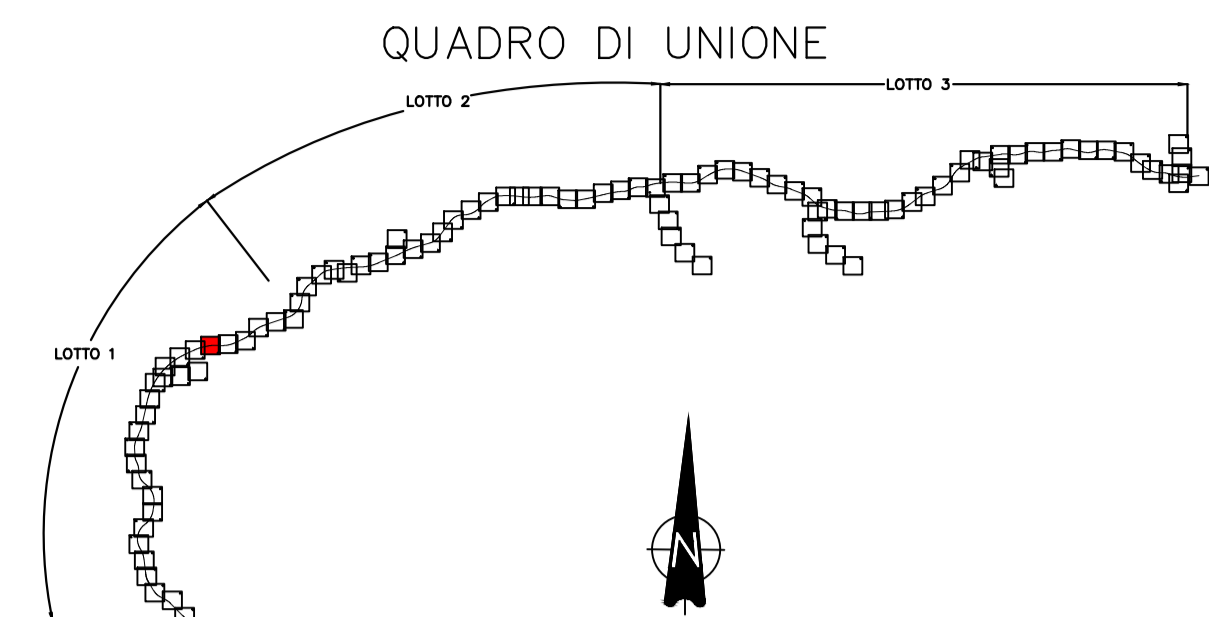
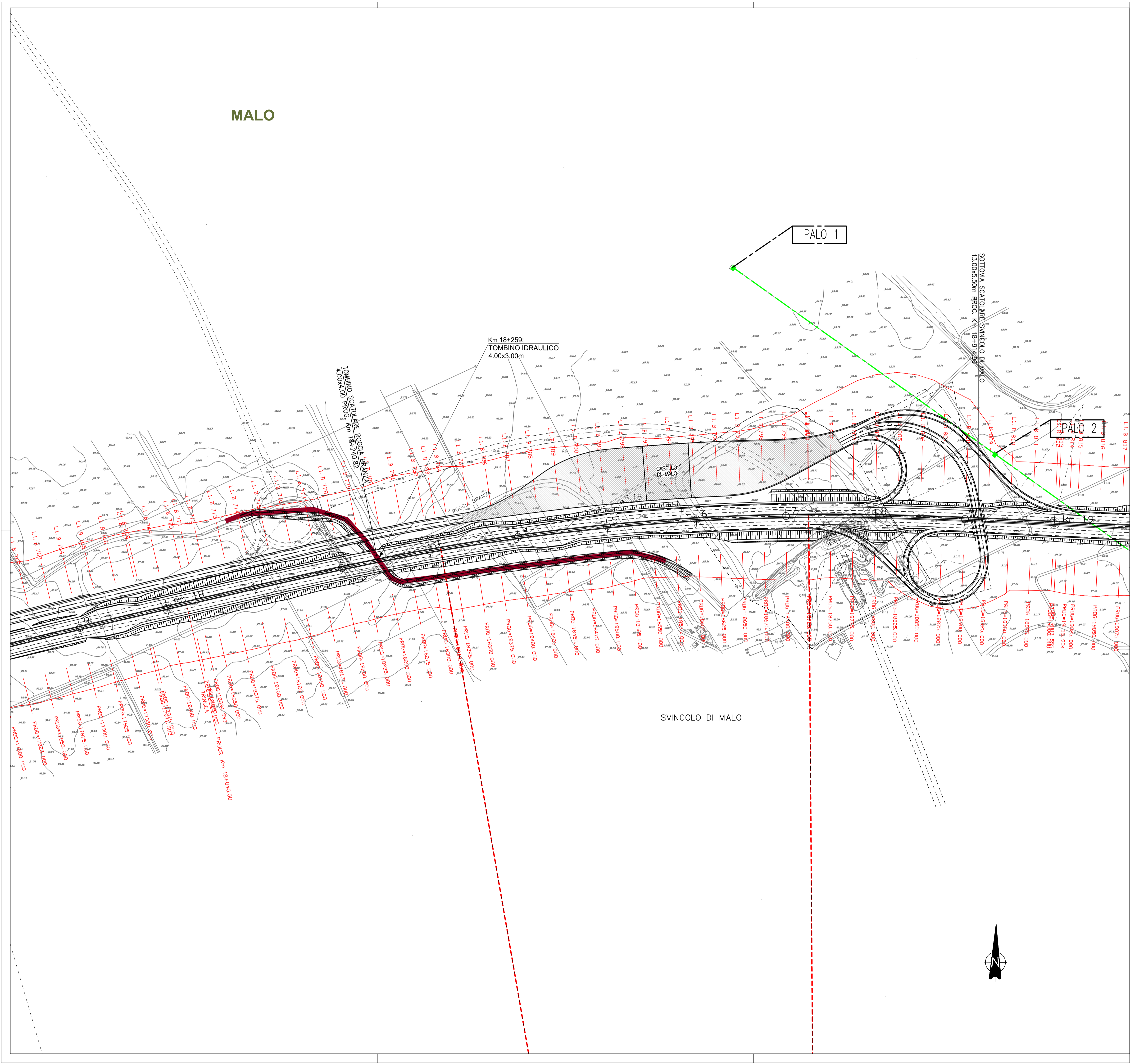

COMMISSARIO DELEGATO PER L'EMERGENZA
DETERMINATASI NEL SETTORE DEL TRAFFICO E DELLA MOBILITÀ NEL
TERRITORIO DELLE PROVINCE DI TREVISO E VICENZA

SUPERSTRADA A PEDAGGIO PEDEMONTANA VENETA

ATI CONCESSIONARIA: RESPONSABILE COMMESSA

SJS Consorzio Stabile fra le Imprese:
SIS Scpa
Via Inverto, 24/A
10146 Torino

Sacyr SACYR S.A.

INC GE. CO. S.p.A. INC GE. CO. S.p.A.

SIPAL S.p.A. SIPAL S.p.A.

Itinere INFRASTRUCTURAS S.A.
Paseo de la Castellana, 63-85
28046 Madrid

PROGETTISTA

INGENIERIA GRANDI OPERE S.r.l.
Via Inverto, 24/A
10146 Torino

| | | |
|--|--|--|
| <p>RESPONSABILE PROGETTAZIONE</p> <p>ORDINE DEGLI INGEGNERI DELLA PROVINCIA DI CUNEO 1211 <i>Dott. Ing. Claudio Dogliani</i></p> | <p>RESPONSABILE INTEGRAZIONE PRESTAZIONI SPECIALISTICHE</p> <p>INGENIERI DELLA PROVINCIA DI TORINO KALAMARAS n° 8178 H * OM. 01</p> | <p>PROGETTISTA</p> <p>INGENIERIA GRANDI OPERE S.r.l. Via Inverto, 24/A 10146 Torino</p> |
| <p>COORDINATORE PER LA SICUREZZA IN FASE DI PROGETTAZIONE</p> <p>ARCHITETTI DELLA PROVINCIA DI TORINO Ponomi n° 3101 * OM. 01</p> | <p>GEOLOGO</p> <p>ORDINE DEI GEOLOGI DELLA PROVINCIA DI TORINO ALESSIO Carlo n° 255</p> | <p>PROGETTISTA</p> <p>INGENIERIA GRANDI OPERE S.r.l. Via Inverto, 24/A 10146 Torino</p> |

PROGETTO DEFINITIVO
(C.U.P. H51B0300050009)

TITOLO ELABORATO: **PROGETTO DELL'INFRASTRUTTURA PLANIMETRIE DI PROGETTO**
Planimetria di progetto su rilievo
TAV. 23 di 101 - da PK Km 18+900 a PK Km 19+100

SCALA: 1:2000

| | | | | | | | |
|------|-----------------|---------|------------|------------|------------|-----------|------------|
| REV. | DESCRIZIONE | REDATTO | DATA | VERIFICATO | DATA | APPROVATO | DATA |
| 0 | PRIMA EMISSIONE | CCI | 28/12/2009 | IGO | 30/12/2009 | SIS | 04/01/2010 |

| | | |
|--|---|--|
| <p>IL RESPONSABILE DEL PROCEDIMENTO:</p> <p>Ing. Giuseppe FASIOI</p> | <p>IL COMMISSARIO:</p> <p>Ing. Silvano VERNIZZI</p> | <p>VALIDAZIONE:</p> <p>PROTOCOLLO: _____</p> <p>DEL: _____</p> |
|--|---|--|