

MALO

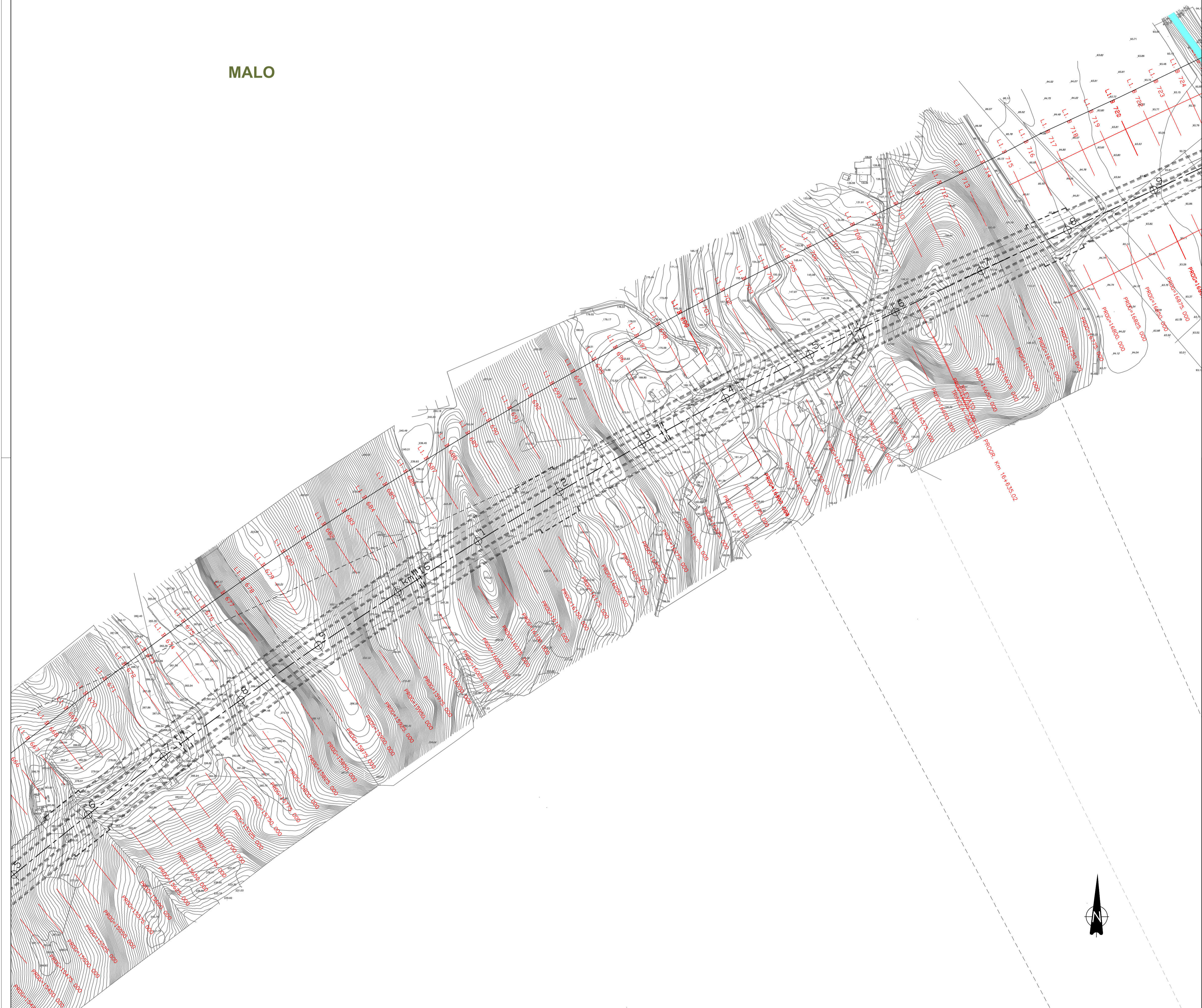
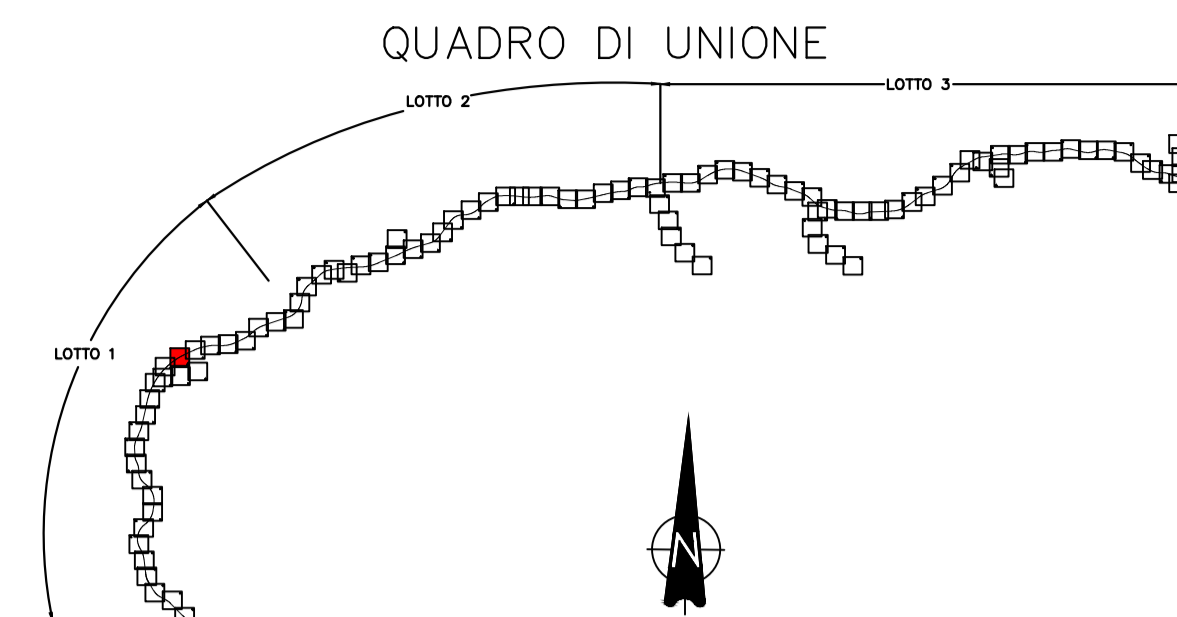

COMMISSARIO DELEGATO PER L'EMERGENZA  
DETERMINATASI NEL SETTORE DEL TRAFFICO E DELLA MOBILITÀ NEL  
TERRITORIO DELLE PROVINCE DI TREVISO E VICENZA

## SUPERSTRADA A PEDAGGIO PEDEMONTANA VENETA

ATI CONCESSIONARIA: RESPONSABILE COMMESSA

 SIS Scpa Via Inverio, 24/A 10146 Torino	Consorzio Stabile fra le Imprese:  SACYR S.A. INC GE CO. S.p.A. SIPAL S.p.A.	 INFRASTRUCTURAS S.A. Paseo de la Castellana, 63-65 28046 Madrid
RESPONSABILE PROGETTAZIONE  ORDINE DEGLI INGEGNERI DELLA PROVINCIA DI CUNEO 1211 Dott. Ing. Claudio Dogliani	RESPONSABILE INTEGRAZIONE PRESTAZIONI SPECIALISTICHE  Dott. Ing. GEORGIOS KALAMIRAS n° 8178 H PADOVA * OMIGIO	PROGETTISTA  Ingegneria Grandi Opere S.r.l. Via Inverio, 24/A 10146 Torino
COORDINATORE PER LA SICUREZZA IN FASE DI PROGETTAZIONE  ARCHITETTI DELLA PROVINCIA DI TORINO * ORDINE Arch. Roberto PONOMI n. 3101	GEOLOGO  ORDINE DEI GEOLOGI DELLA PROVINCIA DI TORINO * ORDINE Alessio Carlo n. 255	 Ingegneria Grandi Opere S.r.l. Via Inverio, 24/A 10146 Torino

**PROGETTO DEFINITIVO**  
(C.U.P. H51B0300050009)

TITOLO ELABORATO:  
**PROGETTO DELL'INFRASTRUTTURA  
 PLANIMETRIE DI PROGETTO**  
 Planimetria di progetto su rilievo  
 TAV. 18 di 101 - da PK Km 15+800 a PK Km 16+900

SCALA: 1:2000

REV.	DESCRIZIONE	REDATTO	DATA	VERIFICATO	DATA	APPROVATO	DATA
0	PRIMA EMISSIONE	CCI	28/12/2009	IGO	30/12/2009	SIS	04/01/2010

IL RESPONSABILE DEL PROCEDIMENTO: Ing. Giuseppe FASOL	IL COMMISSARIO: Ing. Silvano VERNIZZI	VALIDAZIONE: PROTOCOLLO : _____ DEL: _____
--	--	--