

COMUNE DI  
ONTECCHIO MAGGIORE

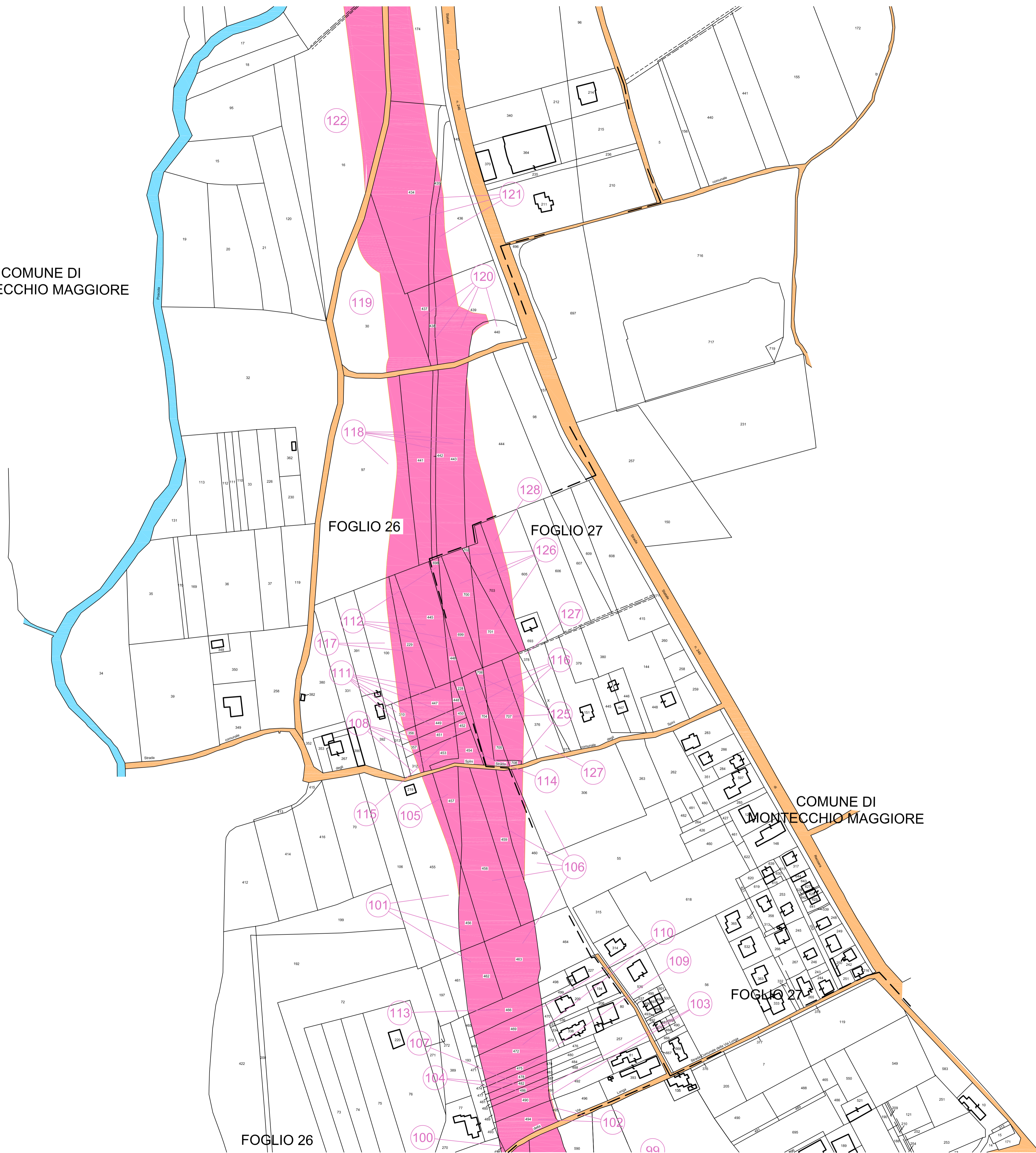

LEGENDA

|  |  |
|--|--|
|  | STRADE PUBBLICHE   |
|  | ACQUE PUBBLICHE  |
|  | SUPERFICI DA ESPROPRIARE   |
|  | AREE DI CANTIERE PER OCCUPAZIONE TEMPORANEA                                |
|  | AREE DI OCCUPAZIONE TEMPORANEA PER DEVIAZIONE PROVVISORIA DELLA VIABILITA' |
|  | FABBRICATI INTERFERITI ACCATASTATI   |
|  | FABBRICATI INTERFERITI NON ACCATASTATI                                     |
|  | LIMITI FOGLI DI MAPPA  |

QUADRO D'UNIONE

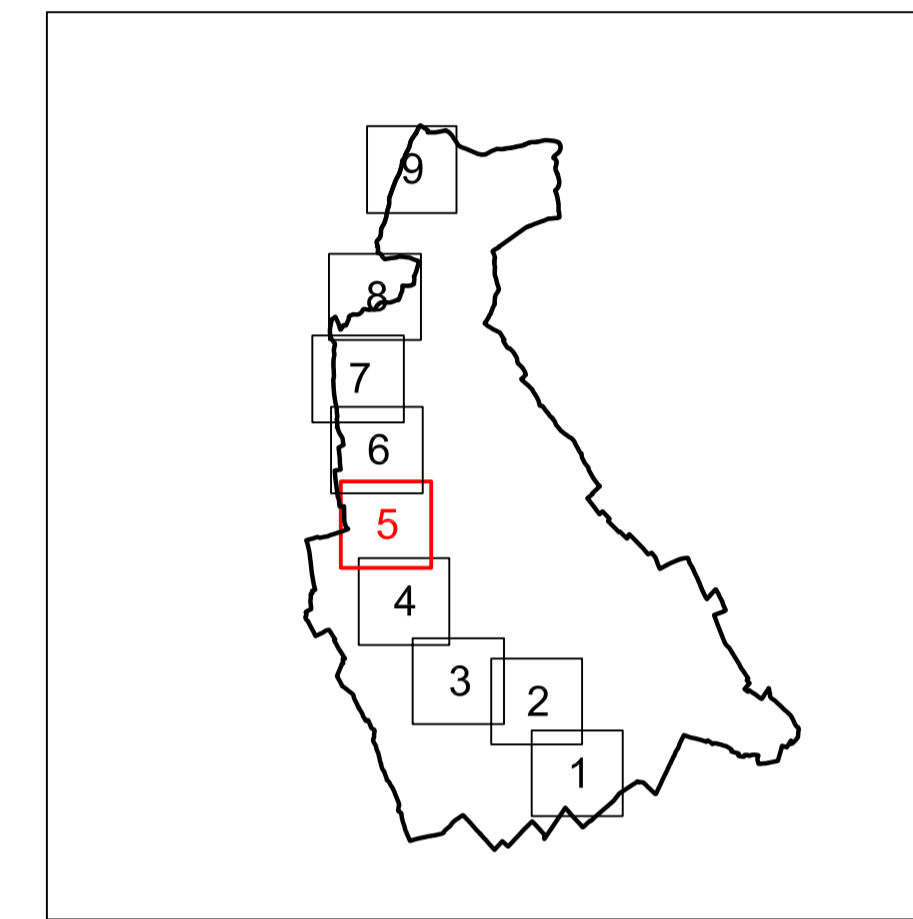

COMUNE DI  
ONTECCHIO MAGGIORE



COMMISSARIO DELEGATO PER L'EMERGENZA  
DETERMINATASI NEL SETTORE DEL TRAFFICO E DELLA MOBILITÀ NEL  
TERRITORIO DELLE PROVINCE DI TREVISO E VICENZA

**SUPERSTRADA A PEDAGGIO  
PEDEMONTANA VENETA**

ATI CONCESSIONARIA:

RESPONSABILE COMMESSA



SIS Scpa  
Via Inorio, 24/A  
10146 Torino



SACYR S.A.



INC GE. CO. S.p.A.



SIPAL S.p.A.



INFRASTRUCTURAS S.A.  
Paseo de la Castellana, 83-85  
28046 Madrid

RESPONSABILE PROGETTAZIONE  
ORDINE DEGLI INGEGNERI  
DELLA PROVINCIA DI CUNEO  
1211 Dott. Ing. Claudio Dogliani

RESPONSABILE INTEGRAZIONE  
PRESTAZIONI SPECIALISTICHE  
INGEGNERI DELLA PROVINCIA DI  
TREVISO  
GEORGIOS  
KALAMARAS  
n° 8178 H  
SPICINO \* CNIVRO

PROGETTISTA

COORDINATORE PER LA SICUREZZA  
IN FASE DI PROGETTAZIONE  
ARCHITETTI DELLA PROVINCIA DI  
TREVISO  
Arch. Roberto BONOMI  
n° 3101

GEOLOGO  
INGEGNERI DELLA PROVINCIA DI  
TREVISO  
ALESSIO  
Carlo  
n° 1255

Ingegneria Grandi Opere S.r.l.  
Via Inorio, 24/A  
10146 Torino

**PROGETTO DEFINITIVO**  
(C.U.P. H51B0300050009)

TITOLO ELABORATO: **PROGETTO DELL'INFRASTRUTTURA  
ESPROPRI  
PIANO PARTICELLARE DI ESPROPRIO  
COMUNE DI MONTECCHIO MAGGIORE (VI) - Tav. 5/9**

PVDES1GE0000040005DA0 SCALA: 1:2000

| REV. | DESCRIZIONE     | REDATTO   | DATA       | VERIFICATO | DATA       | APPROVATO | DATA       |
|------|-----------------|-----------|------------|------------|------------|-----------|------------|
| 0    | PRIMA EMISSIONE | ESPROTEAM | 28/12/2009 | IGO        | 30/12/2009 | SIS       | 04/01/2010 |

IL RESPONSABILE DEL PROCEDIMENTO:  
Ing. Giuseppe FASIOLO

IL COMMISSARIO:  
Ing. Silvano VERNIZZI

VALIDAZIONE:  
PROTOCOLLO : \_\_\_\_\_  
DEL: \_\_\_\_\_