

COMUNE DI
CHIO MAGGIORE

COMUNE DI
MONTECCHIO MAGGIORE

COMUNE DI
MONTECCHIO MAGGIORE

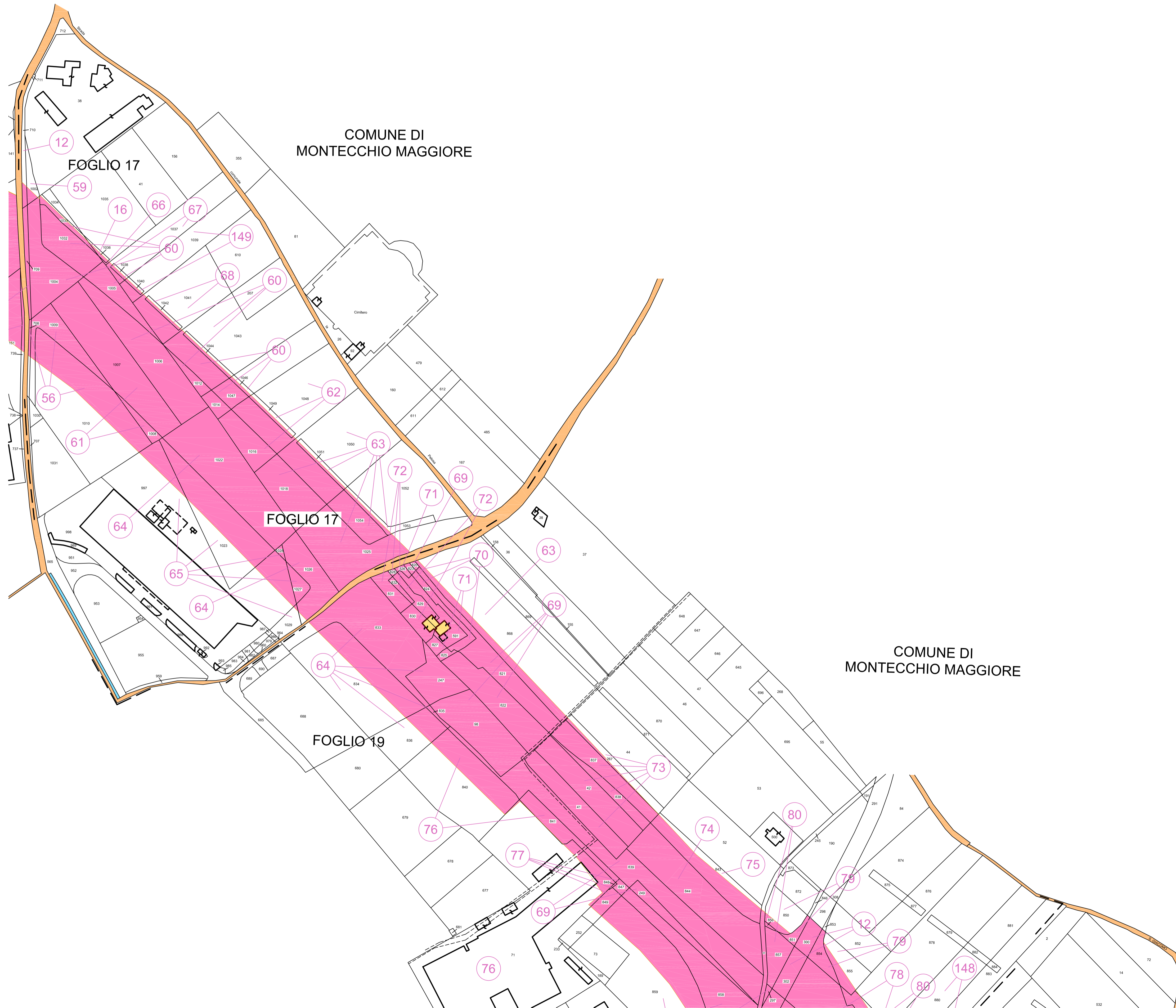

LEGENDA

	STRADE PUBBLICHE
	ACQUE PUBBLICHE
	SUPERFICI DA ESPROPRIARE
	AREE DI CANTIERE PER OCCUPAZIONE TEMPORANEA
	AREE DI OCCUPAZIONE TEMPORANEA PER DEVIAZIONE PROVVISORIA DELLA VIABILITA'
	FABBRICATI INTERFERITI ACCATASTATI
	FABBRICATI INTERFERITI NON ACCATASTATI
	LIMITI FOGLI DI MAPPA

QUADRO D'UNIONE

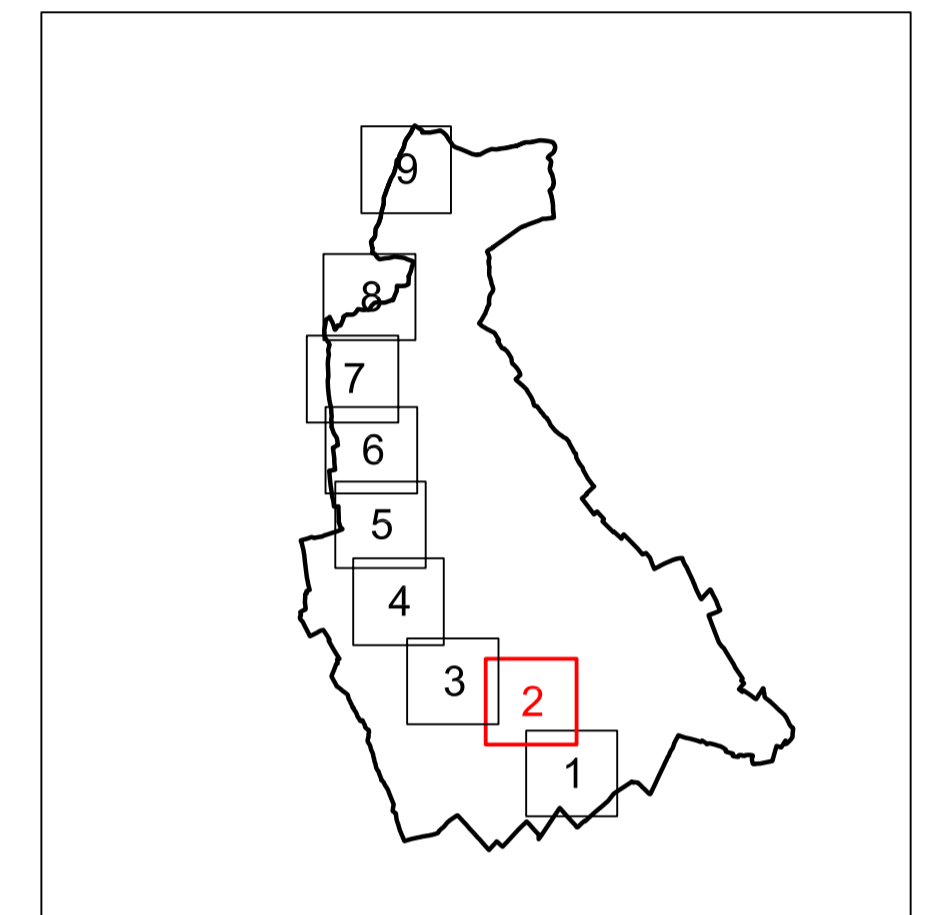

COMMISSARIO DELEGATO PER L'EMERGENZA
DETERMINATASI NEL SETTORE DEL TRAFFICO E DELLA MOBILITA' NEL
TERRITORIO DELLE PROVINCE DI TREVISO E VICENZA

**SUPERSTRADA A PEDAGGIO
PEDEMONTANA VENETA**

ATI CONCESSIONARIA:

RESPONSABILE COMMESSA



SIS Scpa
Via Inverio, 24/A
10146 Torino



SACYR S.A.



INC GE. CO. S.p.A.

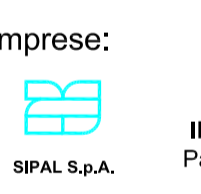

SIPAL S.p.A.



INFRAESTRUCTURAS S.A.
Paseo de la Castellana, 83-85
28046 Madrid

RESPONSABILE PROGETTAZIONE
ORDINE DEGLI INGEGNERI
DELLA PROVINCIA DI CUNEO
1211 Dott. Ing. Claudio Dogliani

RESPONSABILE INTEGRAZIONE
PRESTAZIONI SPECIALISTICHE
INGEGNERI DELLA PROVINCIA DI
CUNEO
GEORGIOS
KALAMARAS
n° 8178 H
CUNEO * CNVRD

PROGETTISTA

Ingegneria Grandi Opere S.r.l.
Via Inverio, 24/A
10146 Torino

COORDINATORE PER LA SICUREZZA
IN FASE DI PROGETTAZIONE
ARCHITETTI DELLA PROVINCIA DI
CUNEO
Arch. Roberto BONONI
n° 3101

GEOLOGO
INGEGNERI DELLA PROVINCIA DI
CUNEO
ALESSIO
CARO
n° 1255

Via Inverio, 24/A
10146 Torino

PROGETTO DEFINITIVO
(C.U.P. H51B0300050009)

TITOLO ELABORATO: **PROGETTO DELL'INFRASTRUTTURA
ESPROPRI
PIANO PARTICELLARE DI ESPROPRIO
COMUNE DI MONTECCHIO MAGGIORE (VI) - Tav. 2/9**

PVD ES 1 GE GE 0 0 0 0 4 0 0 0 2 D A 0 SCALA: 1:2000

REV.	DESCRIZIONE	REDATTO	DATA	VERIFICATO	DATA	APPROVATO	DATA
0	PRIMA EMISSIONE	ESPROTEAM	28/12/2009	IGO	30/12/2009	SIS	04/01/2010

IL RESPONSABILE DEL PROCEDIMENTO:
Ing. Giuseppe FASIOLO

IL COMMISSARIO:
Ing. Silvano VERNIZZI

VALIDAZIONE:
PROTOCOLLO: _____
DEL: _____