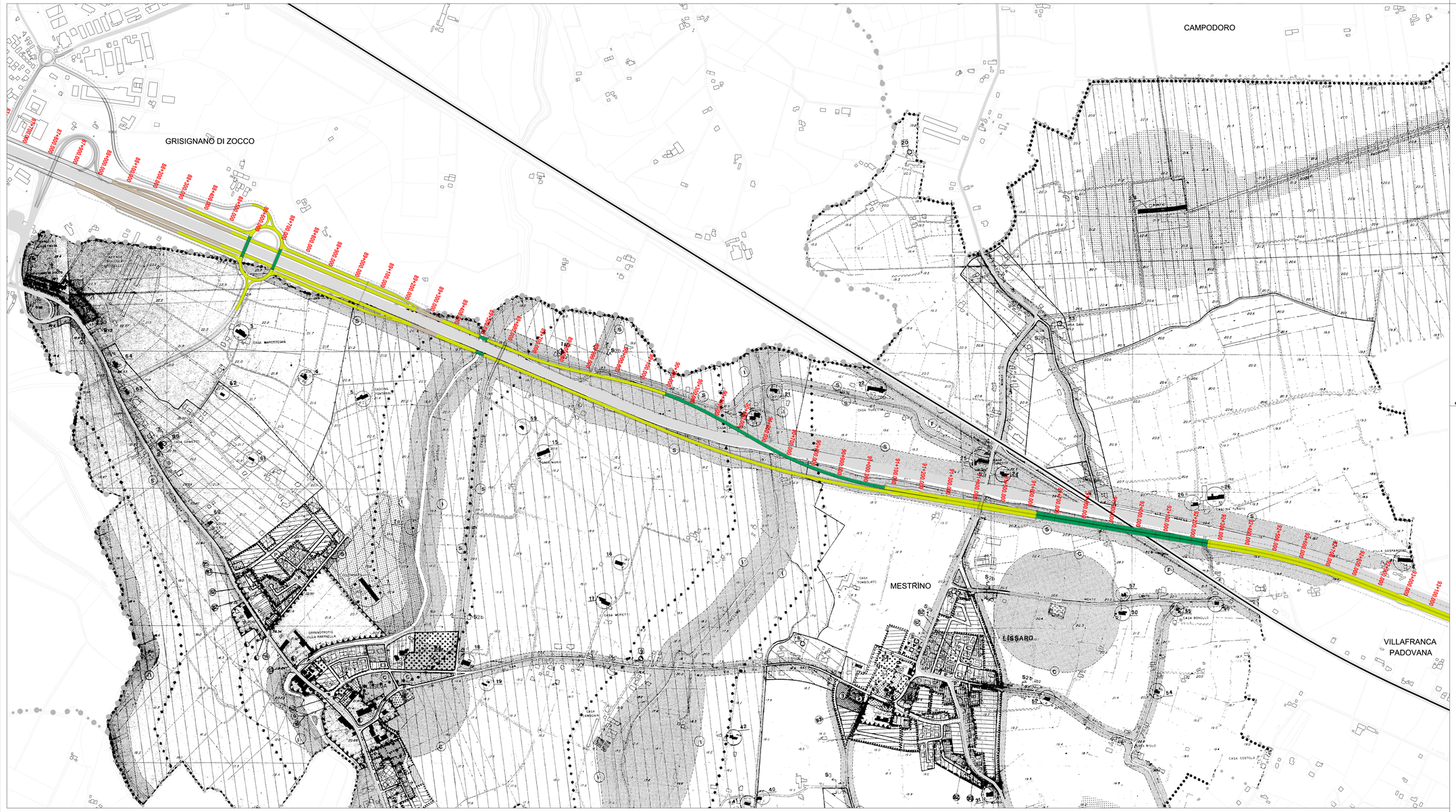

REGIONE DEL VENETO
PROPOSTA DI INTERVENTO
DA REALIZZARE IN REGIME DI FINANZA DI PROGETTO, AI SENSI DEL D.LGS. n° 163/2006 e della L.R.V. n° 15/2002

SISTEMA DELLE TANGENZIALI VENETE A PEDAGGIO NEL TRATTO VERONA-VICENZA-PADOVA	P48000PP205920	
	F.1	REV. 00

PROGETTO PRELIMINARE

STUDIO DI IMPATTO AMBIENTALE

Inserimento urbanistico dell'opera nel PRG di Mestrino
Tavola 2

Proponenti:

Impresa Pizzarotti & C. S.p.A. — Ing. E. Mantovani Project — Maltauro

Ing. Luca Sassi — Ing. **Piergiorgio Baita** — Ing. Maurizio Trentin

REV.	DESCRIZIONE	DATA	REDATTO	VERIFICATO	APPROVATO
02					
01					
00	EMISSIONE	Gennaio 2009	Urgetti	Gatto	Rossetto

PROTECO — Consorzio SI.TA.VE — idroesse — con venetopas

IL PRESENTE DOCUMENTO NON POTRA' ESSERE COPIATO, RIPRODOTTO O ALTRIMENTI PUBBLICATO, IN TUTTO O IN PARTE, SENZA IL CONSENSO DEL PROPRIETARIO. OGNI UTILIZZO NON AUTORIZZATO SARA' PUNITO A NORMA DI LEGGE.
THIS DOCUMENT MAY NOT BE COPIED, REPRODUCED OR PUBLISHED, EITHER IN PART OR IN ITS ENTIRETY, WITHOUT THE WRITTEN PERMISSION OF OWNER. UNAUTHORIZED USE WILL BE PROSECUTED BY LAW.