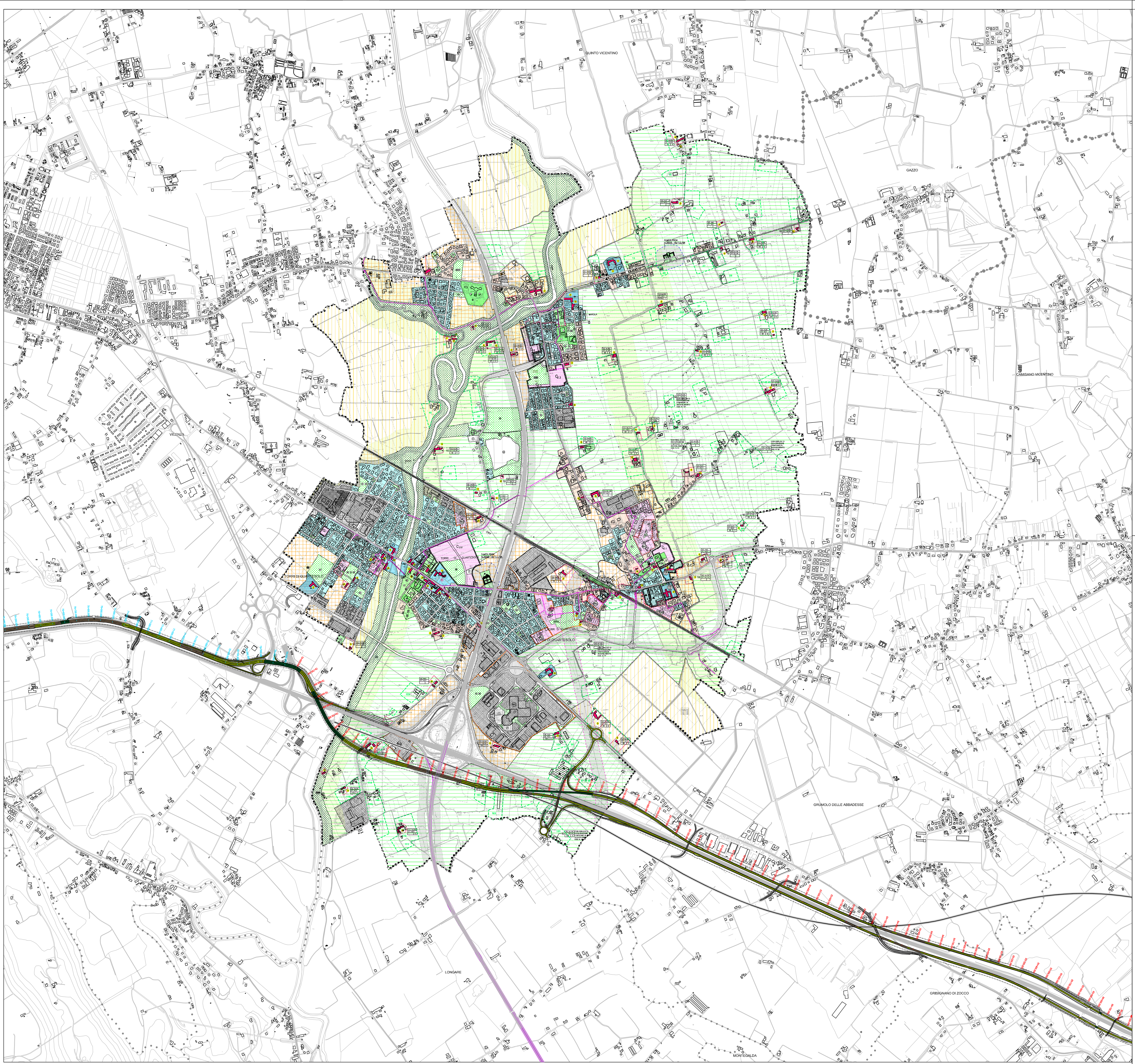

LEGENDA

CONFINE COMUNALE

ZONE RESIDENZIALI

ZONE A
- ZONA A1 CENTRO STORICO
- ZONA A2 VILLE E EDIFICI AMBIENTALI
- ZONA A3 ARCHEOLOGIA INDUSTRIALE

ZONE DI COMPLETAMENTO
- 1 ZONA B1 (U.f.=0.5 mq/mq)
- 2 ZONA B2 (U.f.=0.4 mq/mq)
- 3 ZONA B3 (U.f.=0.65 mq/mq)
- ZONA C1 (U.f.=0.3 mq/mq)

ZONE DI ESPANSIONE
- $C_{2.1}$ ZONA C2.1 (U.f.=0.3 mq/mq)
- $C_{2.2}$ ZONA C2.2 (U.f.=0.35 mq/mq)
- $C_{2.3}$ ZONA C2.3 (U.f.=0.2 mq/mq)
- $C_{2.4}$ ZONA C2.4 (U.f.=0.25 mq/mq)
- C_3 ZONA C3 (P.E.C.)

ZONE PRODUTTIVE
- ZONA D1 INDUSTRIA - ARTIGIANATO DI PRODUZIONE
- ZONA D2 COMMERCIO-DIREZIONALITA'
- ZONA D3 PRODUTTIVA - COMMERCIALE DI RIQUALIFICAZIONE
- ATTIVITA' PRODUTTIVA DA CONFERMARE
- ATTIVITA' PRODUTTIVA DA BLOCCARE
- ATTIVITA' PRODUTTIVA DA TRASFERIRE

ZONE AGRICOLE
- SOTTOZONA E2a
- SOTTOZONA E2b
- SOTTOZONA E3
- PERIMETRO AMBITI AZIENDALI ZONE AGRICOLE E2a E2b

ZONE A SERVIZI
- AREA PER L'ISTRUZIONE
- AREA PER ATTREZZATURE DI INTERESSE COMUNE
- AREA A PARCO, GIOCO, SPORT
- AREA PER PARCHEGGIO
- ESISTENTI
- DI PROGETTO
- PRIVATE

ZONE PER LA VIABILITA'
- STRADA DI PROGETTO
- ZONA FERROVIARIA
- PERCORSO PEDONALE PISTA CICLABILE esistenti-progetto PIANO COM. DEL CC. 24/01

PIANI URBANISTICI ATTUATIVI
- PIANO DI RECUPERO
- OBBLIGO DI STRUMENTO URBANISTICO ATTUATIVO
- PIANO ESECUTIVO CONFERMATO

VINCOLI - PRESCRIZIONI
- FASCIA DI RISPETTO STRADALE
- ZONA DI RISPETTO CIMITERIALE
- FASCIA DI RISPETTO TECNOLOGICO (ELETTRODOTTO)
- PARCO FLUVIALE DEL TESINA Z.T.O F3
- ZONA DI DEGRADO
- EDIFICIO VINCOLATO AI SENSI DELLA EX L. 1089/39
- FASCIA DI RISPETTO TUTELA CORSI D'ACQUA VINCOLATI AI SENSI DELLA EX L.431/85
- VEGETAZIONE DA MANTENERE E SALVAGUARDARE NESSUNA ALTERAZIONE

TIPI DI INTERVENTO
- EDIFICIO DI INTERESSE STORICO-AMBIENTALE (ARTT. N.9 E 13 N.D.A.)
- EDIFICIO OGGETTO DI CAMBIO DI DESTINAZIONE D'USO DA ANNESSO AGRICOLO A RESIDENZA
- EDIFICIO OGGETTO DI DEMOLIZIONE CON TRASPOSIZIONE DI VOLUME
- EDIFICIO OGGETTO DI DEMOLIZIONE SENZA RICOSTRUZIONE

REPERTORIO ZONE A SERVIZI

LEGENDA

- CONFINE PROVINCIALE
- CONFINE COMUNALE
- VERONA COMUNE
- IMPRONTA DELL'OPERA

SISTEMA DELLE TANGENZIALI VENETE

Rilevato — Viadotto — Galleria — Trincea

- PROGRESSIVE ASSE PRINCIPALE - TRATTO VIABILITA' ESISTENTE
- PROGRESSIVE ASSE PRINCIPALE - TRATTO VIABILITA' DI PROGETTO
- PROGRESSIVE ASSE PRINCIPALE - TRATTO ALLARGAMENTO VIABILITA' ESISTENTE
- TRACCIATO ALTA VELOCITA'
- VIABILITA' DI PROGRAMMA

Scala 1:10.000

N

REGIONE DEL VENETO

PROPOSTA DI INTERVENTO

DA REALIZZARE IN REGIME DI FINANZA DI PROGETTO, AI SENSI DEL D.LGS. n° 163/2006 e della L.R.V. n° 15/2002

SISTEMA DELLE TANGENZIALI VENETE A PEDAGGIO NEL TRATTO VERONA-VICENZA-PADOVA

P48000PP205210

F.1

REV. 00

PROGETTO PRELIMINARE

STUDIO DI IMPATTO AMBIENTALE

Inserimento urbanistico dell'opera nel PRG di Torri di Quartesolo

Tavola 1

Proponenti:

Impresa Pizzarotti & C. S.p.a. — Ing. E. MANTOVANI costruzioni dragaggi — IMPRESA COSTRUZIONI GIUSEPPE MALTAURO S.p.A.

Ing. Luca Sassi — Ing. Piergiorgio Baita — Ing. Maurizio Trentin

REV.	DESCRIZIONE	DATA	REDATTO	VERIFICATO	APPROVATO
02					
01					
00	EMISSIONE	Gennaio 2009	Calabrò	Gatto	Rossetto

PROTECO — STUDIO ALTIERI — TECHNITAL — idroesse — HYDROSTUDIO

Consorzio SI.TA.VE.

con: venetopass

IL PRESENTE DOCUMENTO NON POTRA' ESSERE COPIATO, RIPRODOTTO O ALTRIMENTI PUBBLICATO, IN TUTTO O IN PARTE, SENZA IL CONSENSO DEL PROPRIETARIO. OGNI UTILIZZO NON AUTORIZZATO SARA' PUNITO A NORMA DI LEGGE
THIS DOCUMENT MAY NOT BE COPIED, REPRODUCED OR PUBLISHED, EITHER IN PART O IN ITS ENTIRETY, WITHOUT THE WRITTEN PERMISSION OF OWNER. UNAUTHORIZED USE WILL BE PROSECUTED BY LAW