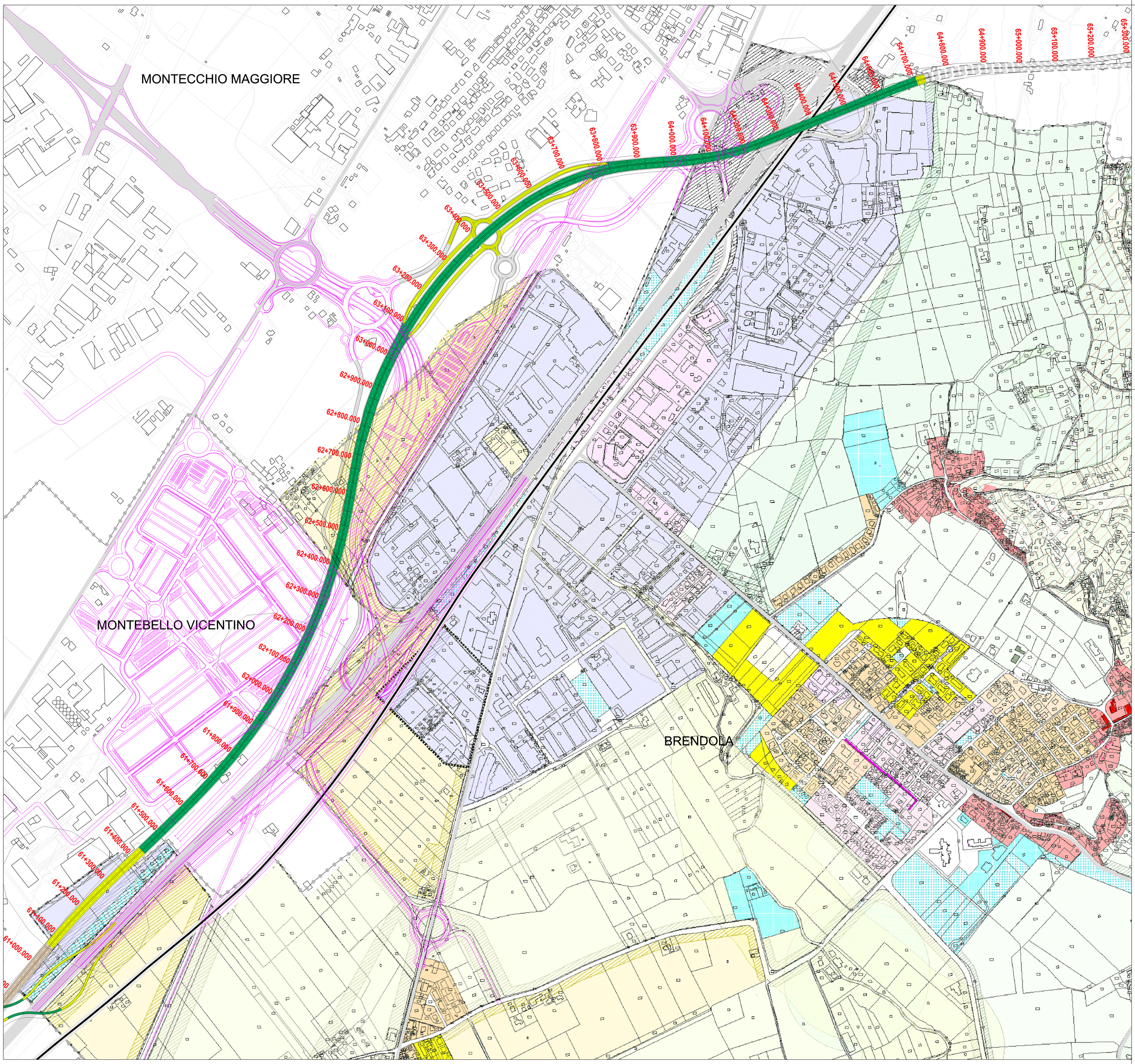

LEGENDA

- Zone A
- Zone B1
- Zone B2
- Zone C1
- Zone C2
- Zone D1
- Zone D2
- Zone D3
- Zone E1
- Zone E2_A
- Zone E2_B
- Zone E3
- Zone E4
- Zone E1_TA
- Zone E2_1_TA
- Golf
- Interesse Comune
- Istruzione
- Parco Gioco Sport
- Parcheggi
- Zone boscate
- Ambiti D.Il.g. 42/2004
- Rispetto sorgenti/pozzi
- Zone S.I.C.
- Fasce o zone di rispetto

LEGENDA

VERONA

- CONFINE PROVINCIALE
- CONFINE COMUNALE
- COMUNE
- IMPRONTA DELL'OPERA

SISTEMA DELLE TANGENZIALI VENETE

Rilevato | Viadotto | Galleria | Trincea

Km 00+000 | Km 00+500 | Km 01+000 | Km 01+500

00+00 - 00+00 - 00+00 - 00+00 PROGRESSIVE ASSE PRINCIPALE - TRATTO VIABILITA' ESISTENTE

00+00 - 00+00 - 00+00 - 00+00 PROGRESSIVE ASSE PRINCIPALE - TRATTO VIABILITA' DI PROGETTO

00+00 - 00+00 - 00+00 - 00+00 PROGRESSIVE ASSE PRINCIPALE - TRATTO ALLARGAMENTO VIABILITA' ESISTENTE

TRACCIATO ALTA VELOCITA'

VIABILITA' DI PROGRAMMA

Scala 1:5.000

N

REGIONE DEL VENETO

PROPOSTA DI INTERVENTO

DA REALIZZARE IN REGIME DI FINANZA DI PROGETTO, AI SENSI DEL D.LGS. n° 163/2006 e della L.R.V. n° 15/2002

SISTEMA DELLE TANGENZIALI VENETE A PEDAGGIO NEL TRATTO VERONA-VICENZA-PADOVA

P48000PP204320

F.1

REV. 00

PROGETTO PRELIMINARE

STUDIO DI IMPATTO AMBIENTALE

Inserimento urbanistico dell'opera nel PRG di Brendola

Tavola 2

Proponenti:

Impresa Pizzarotti & C. S.p.a. — Ing. E. MANTOVANI costruzioni dragaggi — Impresa Costruzioni Giuseppe MALTAURO S.r.l.

Ing. Luca Sassi — Ing. **Piergiorgio Baita** — Ing. Maurizio Trentin

REV.	DESCRIZIONE	DATA	REDATTO	VERIFICATO	APPROVATO
02					
01					
00	EMISSIONE	Gennaio 2009	Urgenti	Gatto	Rossetto

PROTECO — STUDIO ALTIERI — STUDIO PIVETTA — idroesse Infrastrutture spa — HYDROSTUDIO

Consorzio SI.TA.VE.

con: veneto pass

IL PRESENTE DOCUMENTO NON POTRA' ESSERE COPIATO, RIPRODOTTO O ALTRIMENTI PUBBLICATO, IN TUTTO O IN PARTE, SENZA IL CONSENSO DEL PROPRIETARIO. OGNI UTILIZZO NON AUTORIZZATO SARA' PUNITO A NORMA DI LEGGE
THIS DOCUMENT MAY NOT BE COPIED, REPRODUCED OR PUBLISHED, EITHER IN PART O IN ITS ENTIRETY, WITHOUT THE WRITTEN PERMISSION OF OWNER. UNAUTHORIZED USE WILL BE PROSECUTED BY LAW