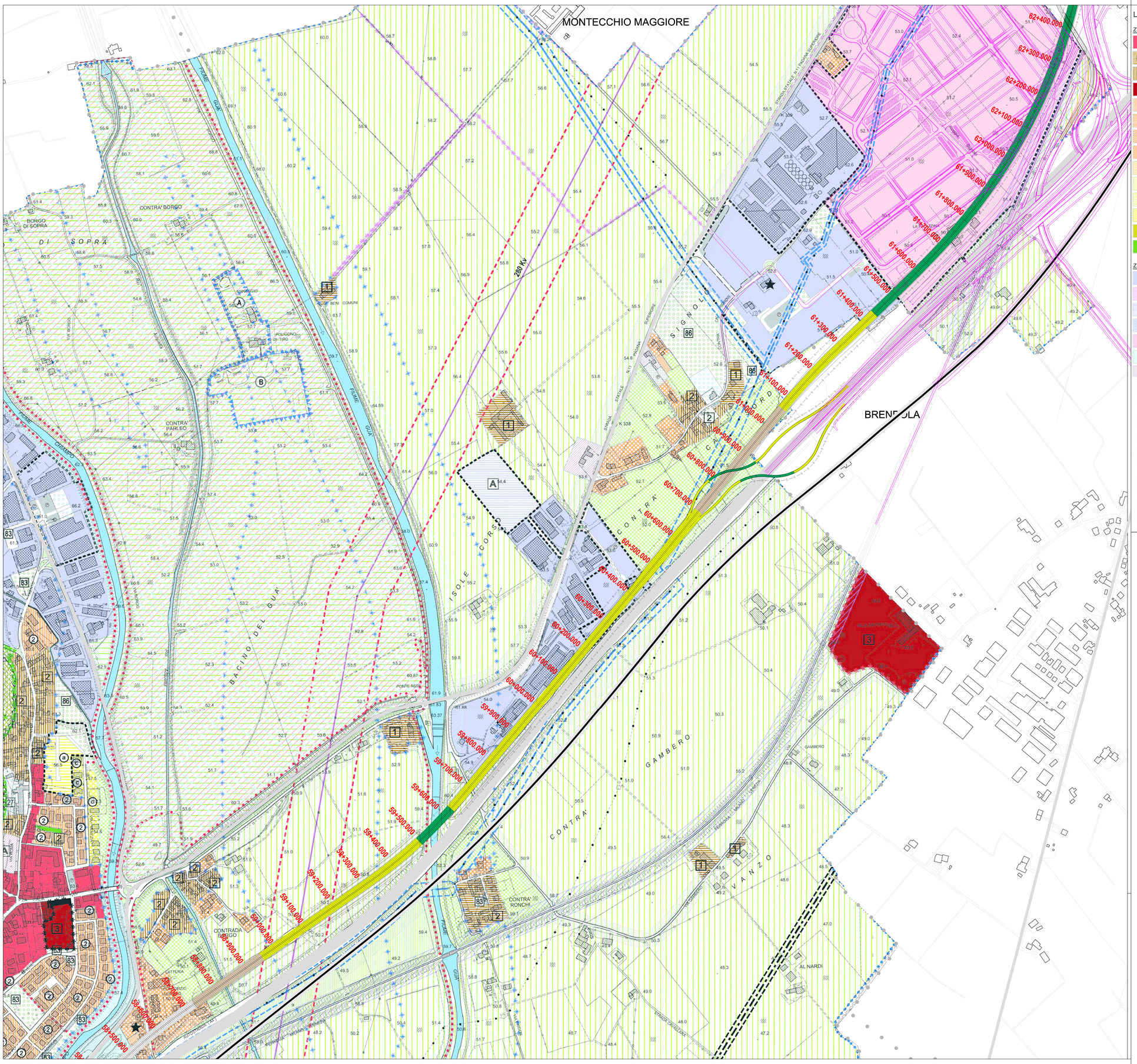

LEGENDA

Z.T.O. Residenziali

- Zona A - Centro storico
- Zona A1 - Nucleo di antica origine corte rurale
- Zona A2 - Degradato tessuto urbanistico edilizio
- Zona A3 - Complessi monumentali
- Zona B1 - Completamento edilzio
- Zona B2 - Completamento edilzio
- Zona B "speciale"
- Zona B "speciale" - Lotti liberi
- Zona C1 - Espansione residenziale pianificata
- Zona C2a
- Zona C2b — Espansione residenziale
- Zona C2c
- Zona C3 - PE.E.P. (Piano di zona attuale)
- Zona a verde privato vincolato

Z.T.O. Agricole - Rurali

- Zona E1 - Rurale protetta
- Zona E1 - Parco rurale
- Zona E2 - Rurale
- Zona E2_P - Agricola periurbana
- Zona E2_I - Agricola infrastrutturali
- Zona Agricolo Industriale Vitivinicola

Strumenti urbanistici attuativi

- Obbligo di strumento urbanistico attuativo

Z.T.O. Destinate ad attività produttive e commerciali

- Zona D1 - Produttiva di completamento
- Zona D2 - Commerciale artigianale di completamento
- Zona D3a
- Zona D3b — Produttiva di espansione
- Zona D4 - Interscambio logistico interporto
- Zona D5 - Deposito di materiale all'aperto
- Zona D6 - Turistico - Alberghiera
- ★ Insediamenti produttivi secondo ex L.R. 11/87
- △ Interventi soggetti a Sportello Unico per l'Edilizia. DPR 380/2001

Z.T.O. F: zone destinate alla realizzazione di servizi ed attrezzature pubbliche e di pubblico interesse

- Aree per l'istruzione
- Aree per attrezzature di interesse comune
- Aree per attrezzature tecnologiche addette alla telefonia mobile
- Aree per parcheggio
- Aree a servizio dell'utenza Autostradale
- Aree di interesse collettivo di iniziativa privata
- Aree attrezzate a verde pubblico
- Aree attrezzate a parco, gioco e sport
- Aree per parcheggio privato ad uso pubblico

Riferimento attrezzatura: Esistente / Progetto

Strumenti urbanistici attuativi

- Obbligo di strumento urbanistico attuativo

Scala 1:5.000

Vincoli e zone di rispetto

- Vincolo cimiteriale
- D.lgs n.41 del 2004 art.10 (ex. art 20 1089/39)
- D.lgs n.41 del 2004 art.10
- D.lgs n.41 del 2004 art.136 (ex. art 136 1089/39)
- D.lgs n.41 del 2004 art.45 (ex. art. 20 1497/39)
- Vincolo archeologico
- Area di rispetto archeologico
- Fascia di rispetto metanodotto
- Fascia di rispetto oleodotto militare
- Fascia di rispetto stradale
- Vincolo forestale paesaggistico
- Vincolo idrogeologico
- Vincolo idrogeologico area di esondazione bacino del GUA'
- Terreno pessimo
- Fascia di rispetto Legge 431/85
- Fascia di rispetto ferroviario
- Fascia di rispetto elettrodotto
- Fascia di rispetto fluviale
- Ambito con disciplina dei miglioramenti fondiari
- Ambito di fragilità geologica

Indicazioni puntuali

- Metanodotto
- Oleodotto militare
- Elettrodotto
- Percorso attrezzato
- Viabilità di progetto
- Corsi d'acqua
- Zone di pertinenza fluviale
- Pozzi d'acqua
- Zone di pertinenza stradale
- Confine Comunale

LEGENDA

- CONFINE PROVINCIALE
- CONFINE COMUNALE
- VERONA — COMUNE
- IMPRONTA DELL'OPERA

SISTEMA DELLE TANGENZIALI VENETE

Pianura	Vicentina	Collina	Trevigiana
km 0+000	km 17+000	km 35+000	km 47+000

- 17+000 — PROGRESSIVE ASSE PRINCIPALE - TRATTO VIABILITA' ESISTENTE
- 00+000 — PROGRESSIVE ASSE PRINCIPALE - TRATTO VIABILITA' DI PROGETTO
- 00+000 — PROGRESSIVE ASSE PRINCIPALE - TRATTO ALLARGAMENTO VIABILITA' ESISTENTE
- TRACCIATO ALTA VELOCITA'
- VIABILITA' DI PROGRAMMA

N

REGIONE DEL VENETO

PROPOSTA DI INTERVENTO

DA REALIZZARE IN REGIME DI FINANZA DI PROGETTO, AI SENSI DEL D.LGS. n° 163/2006 e della L.R.V. n° 15/2002

SISTEMA DELLE TANGENZIALI VENETE A PEDAGGIO NEL TRATTO VERONA-VICENZA-PADOVA

P48000PP204130

F.1

REV. 00

PROGETTO PRELIMINARE

STUDIO DI IMPATTO AMBIENTALE

Inserimento urbanistico dell'opera nel PRG di Montebello VIcentino

Tavola 3

Proponenti:

Impresa Pizzarotti & C. S.p.a. — Ing. E. MANTOVANI construction dragaggi — IMPRESA COSTRUZIONI GIUSEPPE MALTAURO s.r.l.

Ing. Luca Sassi — Ing. **Piergiorgio Baita** — Ing. Maurizio Trentin

REV.	DESCRIZIONE	DATA	REDATTO	VERIFICATO	APPROVATO
02					
01					
00	EMISSIONE	Gennaio 2009	Urgenti	Gatto	Rossetto

PROTECO — STUDIO ALTIERI — STUDIO FUSILLI — idroesse — HYDROSTUDIO

Consorzio SI.TA.VE.

con: veneto passi

IL PRESENTE DOCUMENTO NON POTRA' ESSERE COPIATO, RIPRODOTTO O ALTRIMENTI PUBBLICATO, IN TUTTO O IN PARTE, SENZA IL CONSENSO DEL PROPRIETARIO. OGNI UTILIZZO NON AUTORIZZATO SARA' PUNITO A NORMA DI LEGGE
THIS DOCUMENT MAY NOT BE COPIED, REPRODUCED OR PUBLISHED, EITHER IN PART O IN ITS ENTIRETY, WITHOUT THE WRITTEN PERMISSION OF OWNER. UNAUTHORIZED USE WILL BE PROSECUTED BY LAW