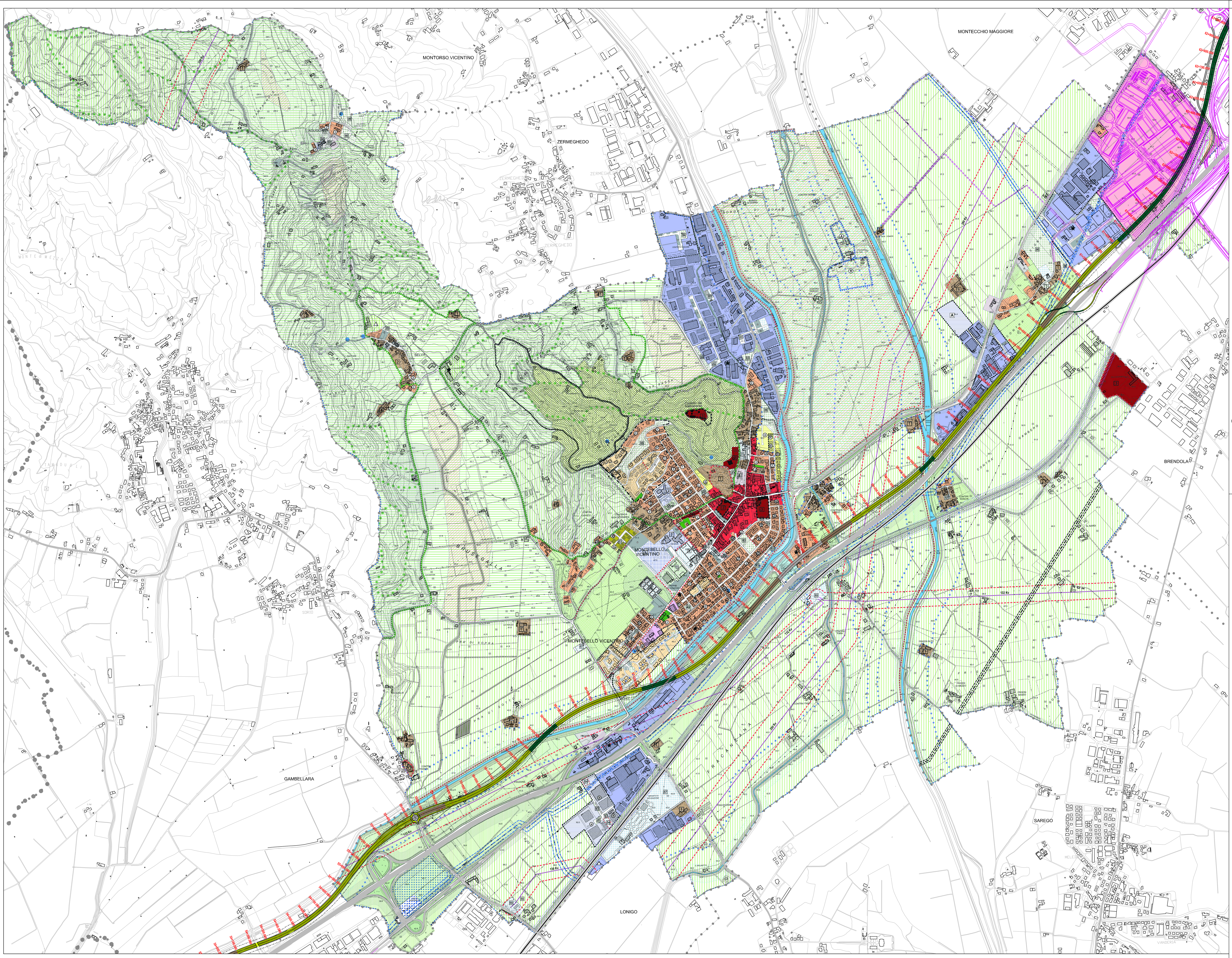

LEGENDA

Z.T.O. Residenziali

- Zona A - Centro storico
- Zona A1 - Nucleo di antica origine corte rurale
- Zona A2 - Degradato tessuto urbanistico edilizio
- Zona A3 - Complessi monumentali
- Zona B1 - Completamento edilizio
- Zona B2 - Completamento edilizio
- Zona B "speciale"
- Zona B "speciale" - Lotti liberi
- Zona C1 - Espansione residenziale pianificata
- Zona C2a
- Zona C2b — Espansione residenziale
- Zona C2c
- Zona C3 - P.E.E.P. (Piano di zona attuale)
- Zona a verde privato vincolato

Z.T.O. Agricole - Rurali

- Zona E1 - Rurale protetta
- Zona E1 - Parco rurale
- Zona E2 - Rurale
- Zona E2_P - Agricola periurbana
- Zona E2_I - Agricola infrastrutturale
- Zona Agricolo Industriale Vitivinicola

Z.T.O. Destinate ad attività produttive e commerciali

- Zona D1 - Produttiva di completamento
- Zona D2 - Commerciale artigianale di completamento
- Zona D3a
- Zona D3b — Produttiva di espansione
- Zona D4 - Interscambio logistico interporto
- Zona D5 - Deposito di materiale all'aperto
- Zona D6 - Turistico - Alberghiera
- ★ Insediamenti produttivi secondo ex L.R. 11/87
- △ Interventi soggetti a Sportello Unico per l'Edilizia. DPR 380/2001

Z.T.O. F: zone destinate alla realizzazione di servizi ed attrezzature pubbliche e di pubblico interesse

- Aree per l'istruzione
- Aree per attrezzature di interesse comune
- Aree per attrezzature tecnologiche adibite alla telefonia mobile
- Aree per parcheggio
- Aree a servizio dell'utenza Autostradale
- Aree di interesse collettivo di iniziativa privata
- Aree attrezzate a verde pubblico
- Aree attrezzate a parco, gioco e sport
- Aree per parcheggio privato ad uso pubblico
- Riferimento attrezzatura: Esistente / Progetto

Strumenti urbanistici attuativi

- Obbligo d strumento urbanistico attuativo

Vincoli e zone di rispetto

- Vincolo cimiteriale
- D.lgs n.41 del 2004 art.10 (ex. art 20 1089/39)
- D.lgs n.41 del 2004 art.10
- D.lgs n.41 del 2004 art.136 (ex. art 136 1089/39)
- D.lgs n.41 del 2004 art.45 (ex. art. 20 1497/39)
- Vincolo archeologico
- Area di rispetto archeologico
- Fascia di rispetto metanodotto
- Fascia di rispetto oleodotto militare
- Fascia di rispetto stradale
- Vincolo forestale paesaggistico
- Vincolo idrogeologico
- Vincolo idrogeologico area di esondazione bacino del GUA'
- Terreno pessimo
- Fascia di rispetto Legge 431/85
- Fascia di rispetto ferroviario
- Fascia di rispetto elettrodotto
- Fascia di rispetto fluviale
- Ambito con disciplina dei miglioramenti fondiari
- Ambito di fragilità geologica

Indicazioni puntuali

- Metanodotto
- Oleodotto militare
- Elettrodotto
- Percorso attrezzato
- Viabilità di progetto
- Corsi d'acqua
- Zone di pertinenza fluviale
- Pozzi d'acqua
- Zone di pertinenza stradale
- Confine Comunale

LEGENDA

- CONFINE PROVINCIALE
- CONFINE COMUNALE
- VERONA — COMUNE
- IMPRONTA DELL'OPERA
- SISTEMA DELLE TANGENZIALI VENETE (Rilevato, Viadotto, Galleria, Trincea; Km_0+000, Km_4+000, Km_10+500, Km_12+000)
- 73+200 PROGRESSIVE ASSE PRINCIPALE - TRATTO VIABILITA' ESISTENTE
- 70+600 PROGRESSIVE ASSE PRINCIPALE - TRATTO VIABILITA' DI PROGETTO
- 0+600 PROGRESSIVE ASSE PRINCIPALE - TRATTO ALLARGAMENTO VIABILITA' ESISTENTE
- TRACCIATO ALTA VELOCITA'
- VIABILITA' DI PROGRAMMA

Scala 1:10.000

N

REGIONE DEL VENETO

PROPOSTA DI INTERVENTO

DA REALIZZARE IN REGIME DI FINANZA DI PROGETTO, AI SENSI DEL D.LGS. n° 163/2006 e della L.R.V. n° 15/2002

SISTEMA DELLE TANGENZIALI VENETE A PEDAGGIO NEL TRATTO VERONA-VICENZA-PADOVA

P4800PP203910

F.1

REV. 00

PROGETTO PRELIMINARE

STUDIO DI IMPATTO AMBIENTALE

Inserimento urbanistico dell'opera nel PRG di Montebello Vicentino
Tavola 1

Proponenti:

Impresa Pizzarotti & C. S.p.a. — Ing. E. MANTOVANI costruzioni dragaggi — IMPRESA COSTRUZIONI GIUSEPPE MALTAURO S.p.A.

Ing. Luca Sassi — Ing. Piergiorgio Baita — Ing. Maurizio Trentin

REV.	DESCRIZIONE	DATA	REDATTO	VERIFICATO	APPROVATO
02					
01					
00	EMISSIONE	Gennaio 2009	Calabrò	Gatto	Rossetto

PROTECO — STUDIO ALTIERI — idroesse — HYDROSTUDIO

Consorzio SI.TA.VE.

con: venetopass

IL PRESENTE DOCUMENTO NON POTRA' ESSERE COPIATO, RIPRODOTTO O ALTRIMENTI PUBBLICATO, IN TUTTO O IN PARTE, SENZA IL CONSENSO DEL PROPRIETARIO. OGNI UTILIZZO NON AUTORIZZATO SARA' PUNITO A NORMA DI LEGGE
THIS DOCUMENT MAY NOT BE COPIED, REPRODUCED OR PUBLISHED, EITHER IN PART OR IN ITS ENTIRETY, WITHOUT THE WRITTEN PERMISSION OF OWNER. UNAUTHORIZED USE WILL BE PROSECUTED BY LAW