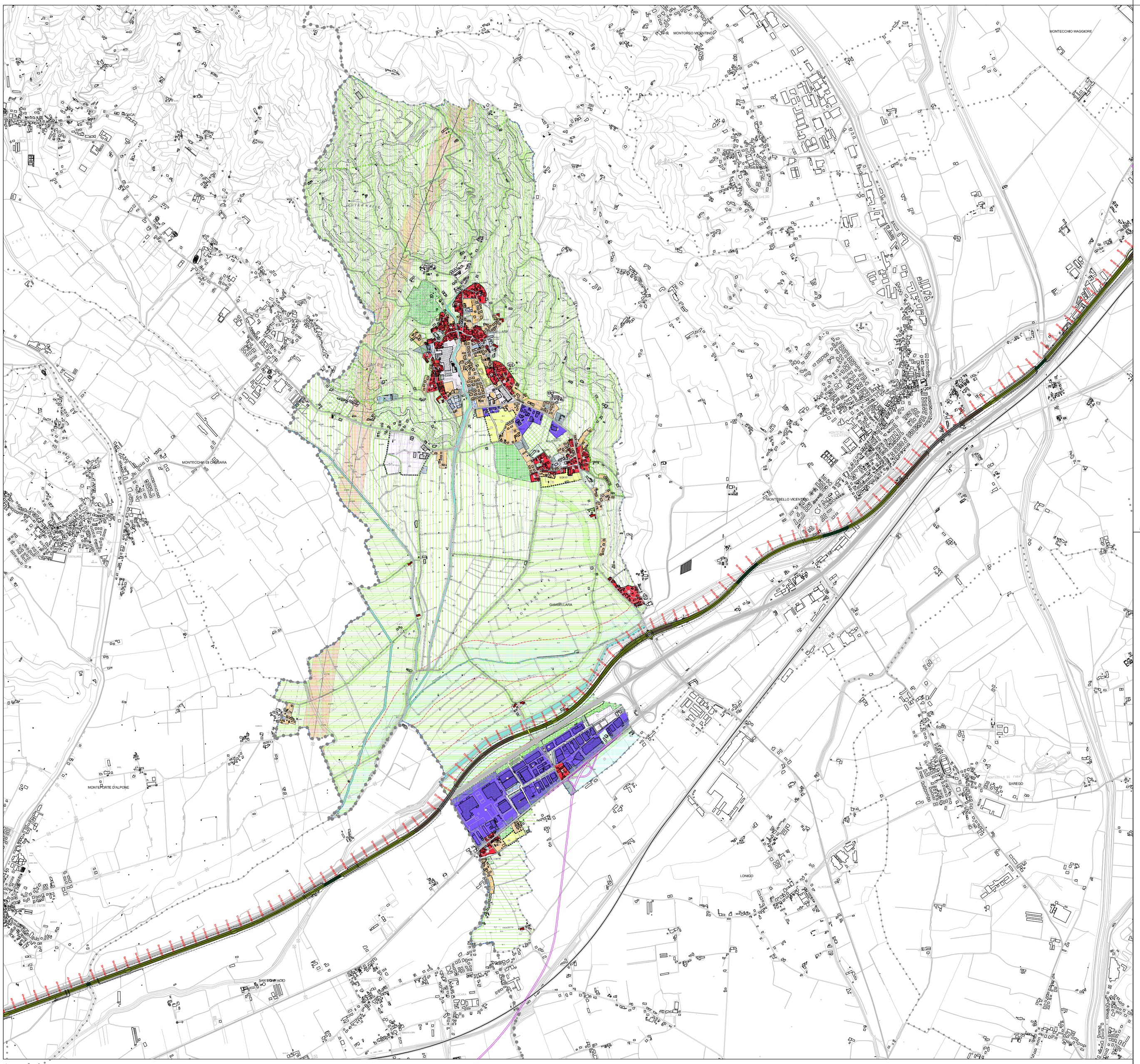

LEGENDA

Z.T.O. Residenziali

- Zona A
- Zona B
- Zona C1
- Zona C2
- Verde privato

X=Zona
Y=Numero

Z.T.O. Agricole

- Zona E1a
- Zona E1b
- Zona E2a
- Zona E2b
- Zona E3
- Zona E4

Z.T.O. Destinate ad attività produttive e commerciali

- Zona D1 - Produttiva mista di completamento
- Zona D2 - Produttiva mista di espansione
- Zona D3 - Commerciale-direzionale
- Zona D4 - Agroindustriale

ZONE F: Zone destinate alla realizzazione di servizi ed attrezzature pubbliche e/o di uso pubblico

- Aree per l'istruzione
- Aree per attrezzature di interesse comune
- Aree per attrezzature religiose
- Aree attrezzate a parco, gioco e sport
- Aree a parcheggio

Riferimento attrezzatura: N Esistente / N Progetto

Strumenti urbanistici attuativi

- N Numero progressivo d'ambito
- Perimetro P.P.C.S.
- Piano di Lottizzazione vigente
- Ambito territoriale unitario
- Obbligo di progetto unitario
- Zona di Degrado

Fasce di rispetto e zone di tutela

- Fascia di rispetto cimiteriale
- Fascia di rispetto stradale
- Fascia di rispetto elettrodotto
- Corsi d'acqua
- Fascia di rispetto Legge 431/85
- Vincolo Idrogeologico-Forestale
- Difesa del suolo e del relativo sistema idrogeologico e forestale
- Vincolo monumentale ai sensi della L. 1089/39
- Area soggetta a indagine geologica preventiva
- Ambiti di tutela ambientale e paesaggistica

Indicazioni puntuali

- Confine Comunale
- Beni Ambientali
- Edificio non più funzionale alla conduzione del fondo
- Viabilita' di progetto
- Rotatoria di progetto

Attivita' produttive da:
- Confermare
- Bloccare
- Trasferire

LEGENDA

- CONFINE PROVINCIALE
- CONFINE COMUNALE
- VERONA — COMUNE
- IMPRONTA DELL'OPERA

SISTEMA DELLE TANGENZIALI VENETE

Rivalta — Vedelle — Calcara — Trincea

Km. 0+000 — Km. 7+000 — Km. 10+000 — Km. 17+000

- 7+200 — PROGRESSIVE ASSE PRINCIPALE - TRATTO VIABILITA' ESISTENTE
- 7+000 — PROGRESSIVE ASSE PRINCIPALE - TRATTO VIABILITA' DI PROGETTO
- 0+000 — PROGRESSIVE ASSE PRINCIPALE - TRATTO ALLARGAMENTO VIABILITA' ESISTENTE
- TRACCIATO ALTA VELOCITA'
- VIABILITA' DI PROGRAMMA

N

Scala 1:15.000

REGIONE DEL VENETO

PROPOSTA DI INTERVENTO

DA REALIZZARE IN REGIME DI FINANZA DI PROGETTO, AI SENSI DEL D.LGS. n° 163/2006 e della L.R.V. n° 15/2002

SISTEMA DELLE TANGENZIALI VENETE A PEDAGGIO NEL TRATTO VERONA-VICENZA-PADOVA	P48000PP203710	
	F.1	REV. 00

PROGETTO PRELIMINARE

STUDIO DI IMPATTO AMBIENTALE

Inserimento urbanistico dell'opera nel PRG di Gambellara
Tavola 1

Proponenti:

Impresa Pizzarotti & C. S.p.a. — Ing. E. MANTOVANI costruzioni dragaggi — IMPRESA COSTRUZIONI GIUSEPPE MALTAURO S.p.A.

Ing. Luca Sassi — Ing. Piergiorgio Balta — Ing. Maurizio Trentin

REV.	DESCRIZIONE	DATA	REDATTO	VERIFICATO	APPROVATO
02					
01					
00	EMISSIONE	Gennaio 2009	Calabrò	Gatto	Rossetto

PROTECO — STUDIO ALTIERI — TECHNITAL — idroesse — HYDROSTUDIO

Consorzio SI.TA.VE.

con: venetopass

IL PRESENTE DOCUMENTO NON POTRA' ESSERE COPIATO, RIPRODOTTO O ALTRIMENTI PUBBLICATO, IN TUTTO O IN PARTE, SENZA IL CONSENSO DEL PROPRIETARIO, OGNI UTILIZZO NON AUTORIZZATO SARA' PUNITO A NORMA DI LEGGE
THIS DOCUMENT MAY NOT BE COPIED, REPRODUCED OR PUBLISHED, EITHER IN PART O IN ITS ENTIRETY, WITHOUT THE WRITTEN PERMISSION OF OWNER, UNAUTHORIZED USE WILL BE PROSECUTED BY LAW