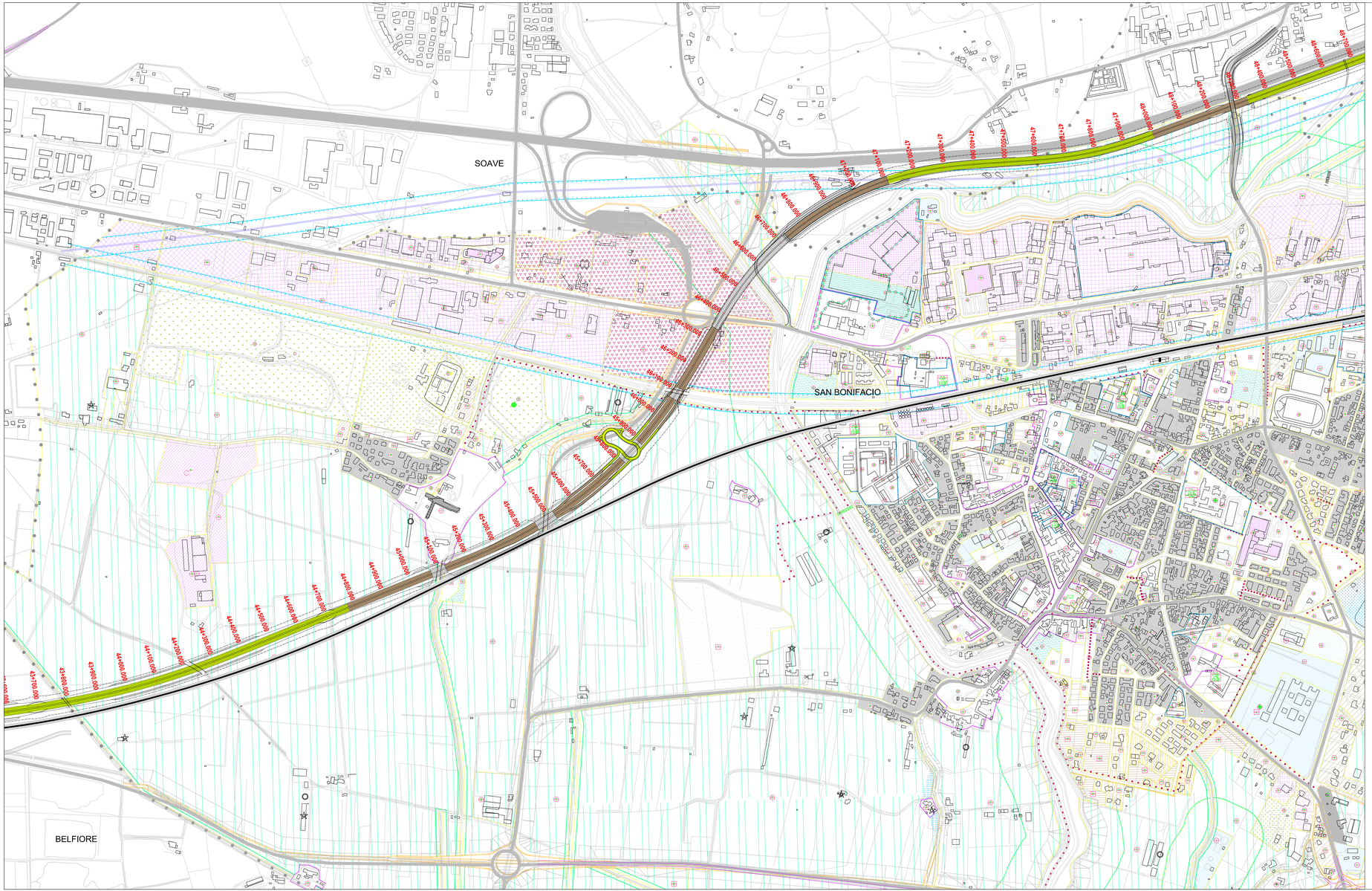

LEGENDA

- perimetro zona omogenea
- zona A CENTRO STORICO
- zona A1 costruzioni della civilta' industriale
- zona A2 perimetro corti rurali art.10 L.R. 24/85
- zona Ba
- zona Bb
- zona Bc
- zona Bd
- zona Be
- zona B PR
- zona C1a
- zona C1b
- zona C1c
- zona C1d
- zona C1 speciale
- zona C1 speciale A
- edificio di progetto
- zona C2a
- zona C2b
- zona C2c
- zona C2d
- zona C2s schede progetto
- zona D1a centro commerciale-direzionale
- zona D1b industriale di completamento
- zona D1c industriale-artigianale-commercale
- zona D1d artigianale-commerciale
- zona D2a industriale-artigianale
- zona D2b artigianale-commercale
- zona D2c artigianale
- zona D3a attivita' esistente
- zona D4 turistico-alberghiera
- zona D5 centro intermodale F.S.
- zona D6 deposito rifiuti speciali
- zona D7a agroindustriale di completamento
- zona D7b agroindustriale di espansione
- zona D11 legge 11
- attivita' da trasferire
- sottozona E2
- sottozona E2a
- sottozona E3
- sottozona E3a
- agriturismo
- attivita' equestre
- edificio non piu' funzionale al fondo
- allevamenti avicoli e/o zootecnici
- zona F1 aree per istruzione
- zona F2 attrezzature di interesse comune
- zona F3 aree attrezzate a parco gioco sport
- zona F3a aree per attrezzature sportive di livello comunale
- zona F4 parcheggi
- zona di rispetto stradale
- zona di rispetto cimiteriale
- vincolo fluviale ai sensi L.R. 61/85 e norme P.R.G.
- vincolo idraulico ai sensi R.D. 08/05/04 n 368
- vincolo paesaggistico ai sensi L.S. 431/85
- vincolo ferroviario
- linea ferroviaria A. V.
- prolungamento complanare
- area di temporanea salvaguardia
- coni visuali di rispetto
- area di rispetto depuratore
- zona ex-discarica
- verde privato
- aree previste a verde sportivo ad uso pubblico
- aree attrezzate previste per svago e sport ad uso pubblico : scheda puntuale d'intervento
- aree destinate ad Impianti ricreativi ed impiego del tempo libero ad uso pubblico
- percorsi pedonali e ciclabili
- manufatti da demolire
- area ospedaliera
- aree soggette a piano attuativo
- stazione di rifornimento
- stazione ferroviaria

CARATTERISTICHE DEGLI INTERVENTI

- nuova viabilita'
- allargamento stradale
- piazza pedonale
- sottopasso pedonale
- passerella pedociclabile
- ponte di progetto
- allineamento
- sagoma limite nuovo edificio
- edificio con tipologia da conservare
- casello da rilocalizzare
- nuovo casello
- zona omogenea
- riferimento tavola 14
- stato attuale
- previsione

LEGENDA

- VERONA — CONFINE PROVINCIALE
- CONFINE COMUNALE
- COMUNE
- IMPRONTA DELL'OPERA

SISTEMA DELLE TANGENZIALI VENETE

Verona	Soave	Vicenza	Padova
km 0+000	km 16+000	km 32+000	km 47+000

- km 0+000 km 16+000 — PROGRESSIVE ASSE PRINCIPALE – TRATTO VIABILITA' ESISTENTE
- km 16+000 km 32+000 — PROGRESSIVE ASSE PRINCIPALE – TRATTO VIABILITA' DI PROGETTO
- km 32+000 km 47+000 — PROGRESSIVE ASSE PRINCIPALE – TRATTO ALLARGAMENTO VIABILITA' ESISTENTE
- TRACCIATO ALTA VELOCITA'
- VIABILITA' DI PROGRAMMA

Scala 1:5.000

REGIONE DEL VENETO
PROPOSTA DI INTERVENTO

DA REALIZZARE IN REGIME DI FINANZA DI PROGETTO, AI SENSI DEL D.LGS. n° 163/2006 e della L.R.V. n° 15/2002

SISTEMA DELLE TANGENZIALI VENETE A PEDAGGIO NEL TRATTO VERONA-VICENZA-PADOVA

P48000PP203120

F.1 — REV. 00

PROGETTO PRELIMINARE

STUDIO DI IMPATTO AMBIENTALE

Inserimento urbanistico dell'opera nel PRG di San Bonifaccio
Tavola 2

Proponenti:

Impresa Pizzarotti & C. S.p.a. — Ing. E. MANTOVANI — MALTAURO

Ing. Luca Sassi — Ing. **Piergiorgio Balta** — Ing. Maurizio Trentin

REV.	DESCRIZIONE	DATA	REDATTO	VERIFICATO	APPROVATO
02					
01					
00	EMISSIONE	Gennaio 2009	Urgenti	Gatto	Rossetto

PROTECO — ALTRAN — TECHNITAL — idroesse — GEOSTUDIO

Consorzio SI.TA.VE.

con: venetopis

IL PRESENTE DOCUMENTO NON POTRA' ESSERE COPIATO, RIPRODOTTO O ALTRIMENTI PUBBLICATO, IN TUTTO O IN PARTE, SENZA IL CONSENSO DEL PROPRIETARIO. OGNI UTILIZZO NON AUTORIZZATO SARA' PUNITO A NORMA DI LEGGE
THIS DOCUMENT MAY NOT BE COPIED, REPRODUCED OR PUBLISHED, EITHER IN PART OR IN ITS ENTIRETY, WITHOUT THE WRITTEN PERMISSION OF OWNER, UNAUTHORIZED USE WILL BE PROSECUTED BY LAW