PLANIMETRIA VEGETAZIONE scala 1:200

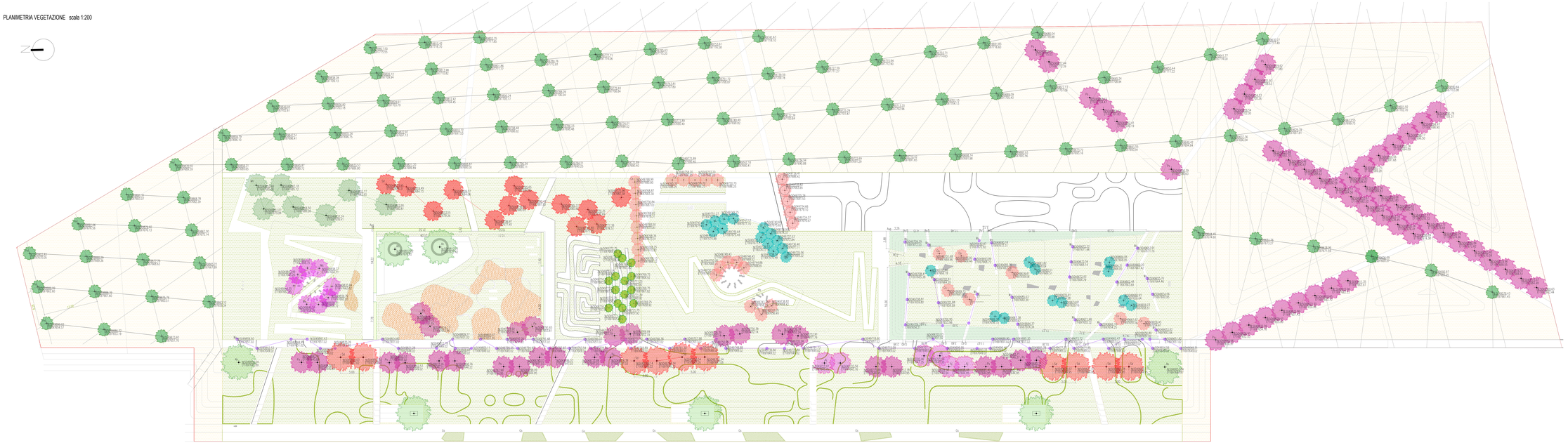

LEGENDA

VEGETAZIONE		QUANTITA'
Ae	Aesculus hippocastanum	7
Ce	Cercis siliquastrum	33
Ge	Gleditsia triacanthos	25
Ma	Magnolia sisp. (Lilliiflora specie da fiore come: Magnolia x soulangeana, Magnolia stellata, ecc)	8
Mn	Morus nigra	7
Pn	Populus nigra "Italica"	94
Ps	Prunus serrulata "Sakura"	62
Sd	Sorbus domestica	23
Pg	Punica granatum	15
Ws	Wisteria sinensis	81
Gs	Giardino dei semplici	76,8 m2
Arg	Siepe in Abelio x grandiflora	299 m2
Cb	Siepe in Carpinus betulus	45,4 ml

COMUNE DI VICENZA
DIPARTIMENTO TUTELA E GESTIONE DEL TERRITORIO
Settore Ambiente, Energia e Tutela dal terremoto

PARCO DELLA PACE

ATI - registrata a Milano 711.12.2015 n°44454 serie IT
capogruppo: PAN ASSOCIATI SRL

progettisti Gaetano Sellari, Benedetto Sellari — collaboratori Gianluca Charrier, Davide Bosco, Pietro Aceto
PAN ASSOCIATI S.r.l. - Corso Milan 16/B20 - cap. prov. 70126 Bari - Tel. Fax 080 5540 - Mobile 328 7330 8370 Milano
società certificata ISO 9001:2000 - via dei C. Porro 8 - 20125 - tel. 0237907960 - fax 0237907969
P.I. 05410820724 - www.pan-associati.com - pan.sellari.associati@tiscali.it

progettisti Giulietta Minto — collaboratori Andrea De Pol, Cecilia Gatsich, Matteo Tarson, Matteo Fuller
LEA STUDIO - v.Lucca 50 44124 FERRARA
Piazza di Spagna 170 - 1ª p Grotte delle Cisterne 11 - 31053 Pieve di Soligo (TV) - tel. 0438/840450 - p.i. 01080800266 - info@leastudio.com

progettisti Franco Zagari — collaboratori Viola Corthier, Dorothi Mwang, Sorbol Ahmad, Leonardo Zagari
FRANCO ZAGARI - p.IVA 01444400250
Via Ciro Menotti 11 - 20129 MILANO
tel. 0039027372 fax 0039026571 - P.E. info@francozagari.it

progettisti Gianni Fasoli — collaboratori Hélène Bruyn
STUDI MARTI FRANCO & C. s.n.c.P.IVA 02850210754
Vicolo Sbalzaco 3 Cremazzi Vicenza 36 131 / 1-1303
tel. / fax 0172/473488 fax. Uno 0172/1840 email arch@marti.net

progettisti Gino Lucchetta
STUDIO LUCCHETTA
GINO LUCCHETTA p.IVA 02600760250
Via Cimarosa 2 - 36100 VICENZA - tel. fax 0444 / 31450
tel. 0039/0172 fax 0039/0172 P.E. glucchetta@libero.it

consulenti

responsabili del servizio Claudio Bertorelli, Francesco Dal Toso — collaboratori Giacomo Cavarretto
ASPRO STUDIO
ASPRO STUDIO
Contrà S.Antonino 19 - 36100 Vicenza
tel. / fax0444/324756 info@asprostudio.it

Massimo Venturi Ferriolo
Stefano Boeri
Vittorio Torbo
Michele Sbrana

Progetto definitivo - esecutivo
Giardino Centrale
planimetria vegetazione

NOME FILE: cod-01-verd-E05.a.4-planimetria vegetazione-1:200.dwg
SCALA: 1:200
TAV.: E05.a.4

REDATTO	2006-07	VERIFICATO	1-2006-09/06	APPROVATO	1-06-10

AGG.	DATA	DESCRIZIONE	AGG.	DATA	DESCRIZIONE
00	02/06_2017				
01	07/10/06_2017	ADEGUAMENTI			