



Comune di Vicenza

Provincia di Vicenza

progetto di

SISUS AREA URBANA DI VICENZA.  
POR FESR 2014-2020 ASSE 6 Azione 9.4.1 SUB.1  
Interventi infrastrutturali di manutenzione straordinaria, recupero edilizio compreso l'efficientamento energetico di edifici di edilizia residenziale pubblica esistente  
Lotto S7: Via Lago di Toblino n° 24, Via Medici n° 107,  
Via Palestro n° 8

PROGETTO ESECUTIVO

committente  
Comune di Vicenza (Vi)

data  
Settembre 2019

scala  
-

progettisti

Giulio Baso  
architetto  
via g. garato, 23  
35010 cadoneghe (pd)  
tel +39 349 1058971  
email giuliobaso@libero.it

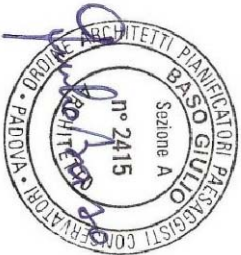

r.u.p.

Giovanni Fichera  
ingegnere

ufficio tecnico del comune di Vicenza

tavola

progetto  
elaborati grafici  
particolari costruttivi

ELG  
Via Lago di Toblino, 24

Particolare n° 1

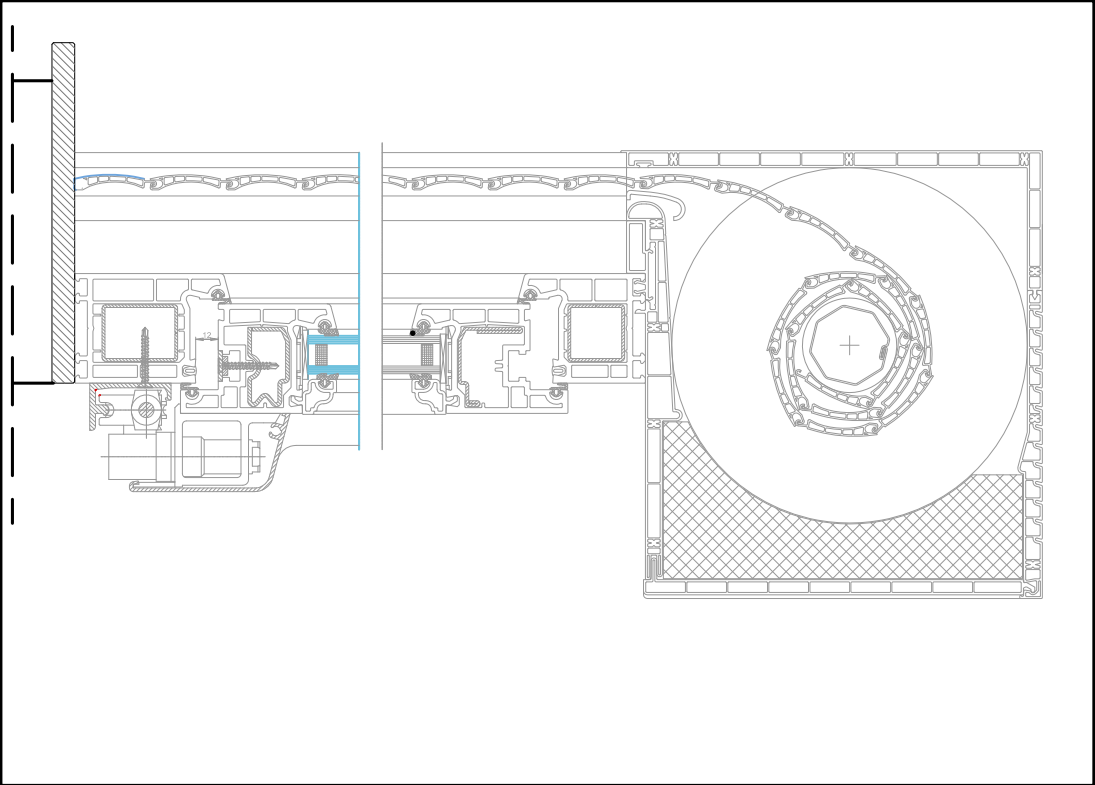
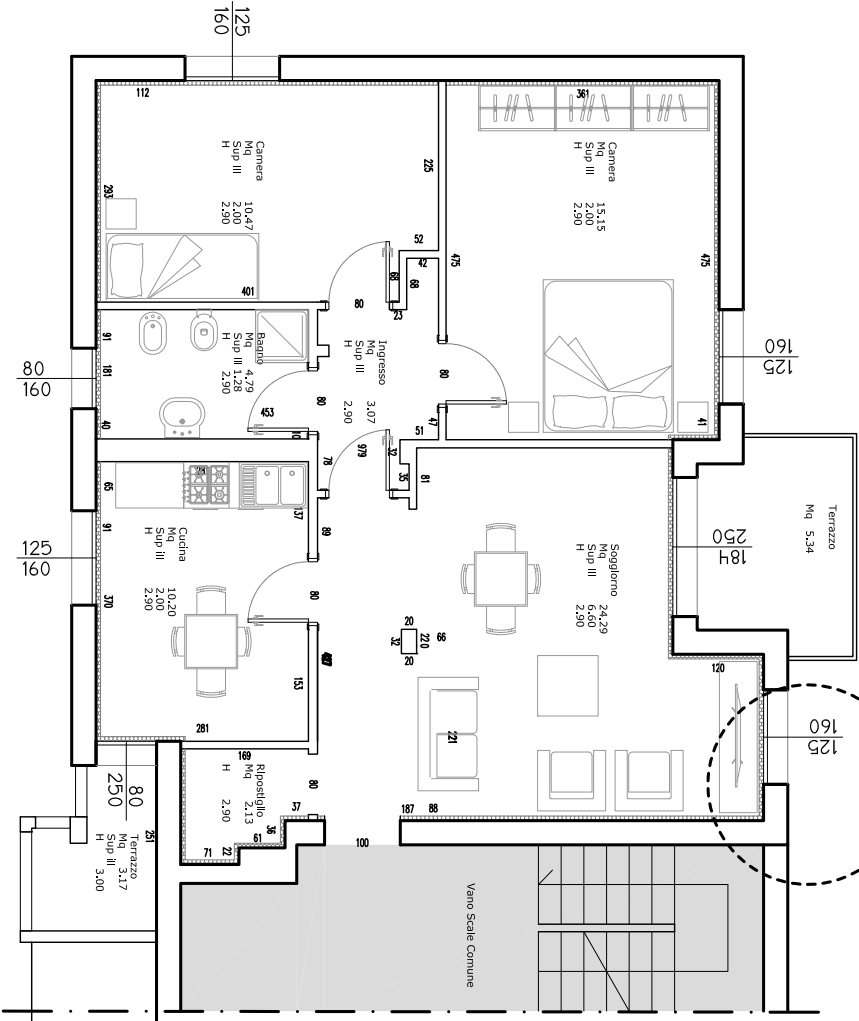

Particolare n°1 cassonetto coibentato