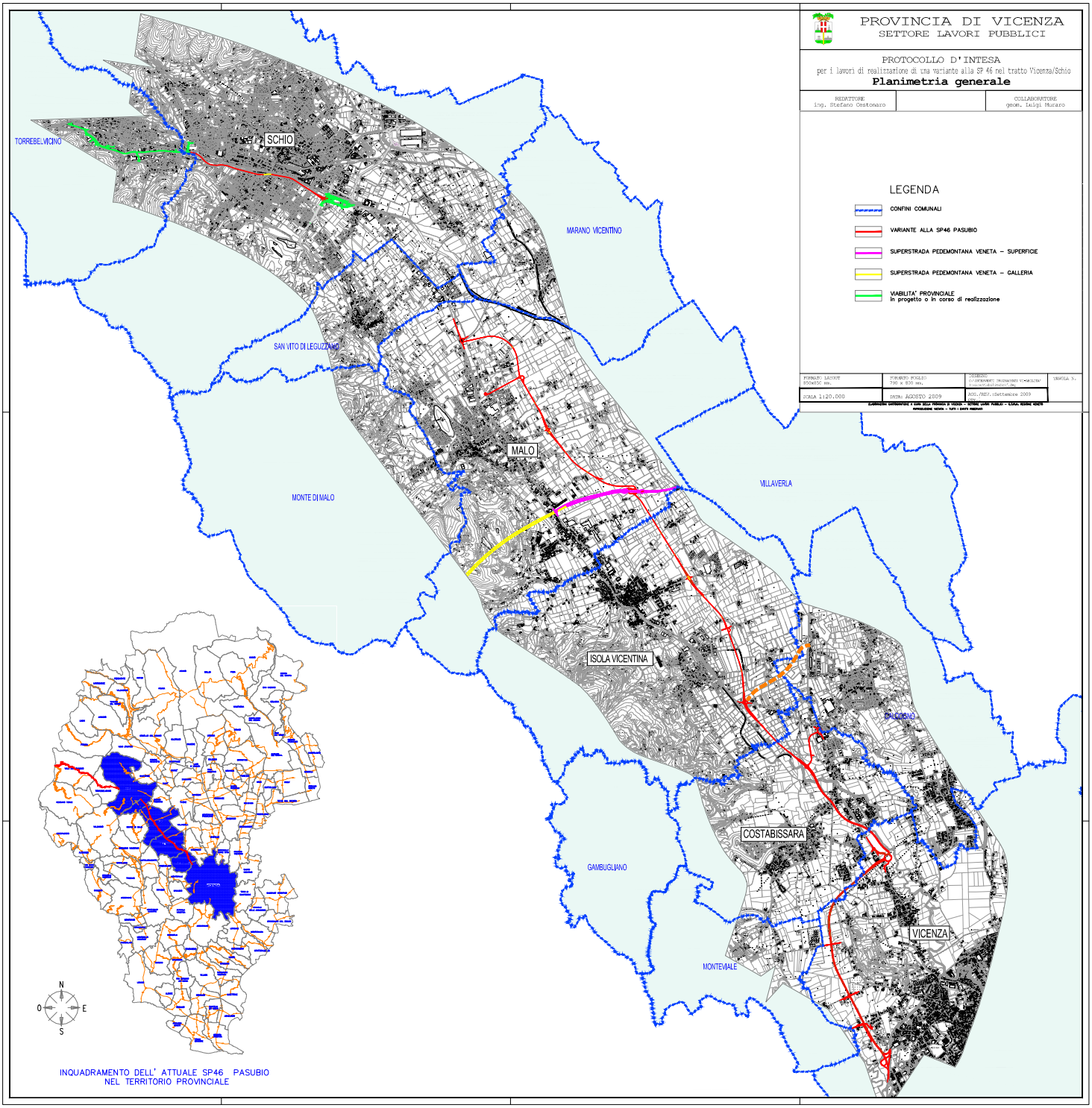
PROVINCIA DI VICENZA
SETTORE LAVORI PUBBLICI
PROTOCOLLO D'INTESA
per i lavori di realizzazione di una variante alla SP 46 nel tratto Vicenza/Schio
Planimetria generale
REDATTORE
ing. Stefano Cestonaro
COLLABORATORE
geom. Luigi Muraro
LEGENDA
CONFINI COMUNALI
VARIANTE ALLA SP46 PASUBIO
SUPERSTRADA PEDEMONTANA VENETA – SUPERFICIE
SUPERSTRADA PEDEMONTANA VENETA – GALLERIA
VIABILITA' PROVINCIALE
in progetto o in corso di realizzazione
FORMATO: LAYOUT
850x650 mm.
FORMATO FOGLIO
790 x 830 mm.
SCALA 1:20.000
DATA: AGOSTO 2009
REV./REV. Settembre 2009
TAVOLA N.
SCHIO
TORREBELVICINO
MARANO VICENTINO
SAN VITO DI LEGUZZANO
MALO
MONTE DI MALO
VILLAVERLA
ISOLA VICENTINA
PALEGNANO
COSTABISSARA
GAMBUGLIANO
VICENZA
MONTEVIALE
N
O
E
S
INQUADRAMENTO DELL' ATTUALE SP46 PASUBIO
NEL TERRITORIO PROVINCIALE