

**Raccolta informazioni
per l'
"Analisi dei Rischi Assicurativi"**

**dell'Amministrazione
Comunale di
SOVIZZO (VI)**



A cura della

DIVISIONE PUBBLICA AMMINISTRAZIONE

Generalità

- 1) Comune di: **SOVIZZO**
- 2) Provincia di: **VICENZA**
- 3) Elencare le frazioni riconosciute ufficialmente tali:
- a) **Sovizzo Centro**
 - b) **Sovizzo Colle**
 - c) **San Daniele**
 - d) **Vigo**
 - e) **Montemezzo**
 - f) **Peschiera dei Muzzi**
 - g) **Tavernelle**
 - h)
- 4) Estensione territoriale: **15,71 Km²** (superficie approx.)
- 5) Caratteristiche territorio:
- montagna NO.....
 - collina SI.....
 - pianura SI.....
 - mare NO
 - lago NO
 - altro NO
- 6) Il territorio comunale è attraversato da corsi d'acqua? SI NO
- con flusso a carattere permanente? SI NO
 - con flusso a carattere periodico o transitorio? (torrenti con secche periodiche) SI NO
- 7) Sono presenti nel territorio comunale:
- fonti geotermiche SI NO
 - paludi e/o acquitrini di superficie rilevante SI NO
- 8) Indicare la classificazione del territorio dal punto di vista sismico:
Zona 3 intensità sismica bassa
-
-

Composizione socio - economica

- 1) N° abitanti residenti secondo gli ultimi dati noti (approssimati alle 100 unità):
7.628 al 31/12/2017.....
-
-
- 2) Vocazione turistica del Comune:
- a) economica prevalentemente turistica SI NO
 - b) componente turistica notevole ma non prevalente SI NO
 - c) componente turistica marginale SI NO
 - d) nessuna componente turistica degna di nota SI NO
- Nei casi affermativi sub a) e b):
- Il turismo ha carattere (prevalentemente) stagionale? SI NO
- Se sì:
- invernale
 - estivo
 - entrambe
- Se no, vi sono periodi in cui il flusso turistico è prevalente o presenta punte di presenze? SI NO

Se si, indicare quali:

.....

.....

3) Le presenze di turisti sono prevalentemente relative a:

- seconde case
- alberghi e motels
- entrambe

4) Indicare il numero (approssimativo) di presenze (residenti e non) che si riscontrano nei periodi di massimo afflusso turistico:

.....

.....

5) Sono presenti nel comune attrattive turistiche di particolare rilievo dal punto di vista:

- storico SI NO
- se si, sono tali da giustificare da sole, l'afflusso turistico: SI NO
- ambientali particolari (luoghi e/o acque termali) SI NO
- folcloristico SI NO

Industrie manifatturiere ed estrattive

1) Quali tipi di industrie sono presenti?

Meccaniche – elettromeccaniche – produzione di macchinari - metallurgia – commercio all'ingrosso – agricoltura – trasporto – stampaggio materie plastiche

.....

Artigianato

1) Sono prevalenti attività particolari?

Produzione di birra e dolci.....

.....

.....

Servizi

1) Sono prevalenti attività particolari?

Cooperative sociali di assistenza disabili.....

.....

.....

Trasporti

- 1) Il territorio comunale è attraversato da:
- linee FF.SS. SI NO
 - linee ferroviarie in concessione SI NO
 - autostrade SI NO
 - strade statali SI NO
- 2) Esiste stazione ferroviaria? SI NO
- 3) Per i comuni di mare o che si affacciano su laghi:
- esiste un porto SI NO
 - Se si, è:
 - mercantile SI NO
 - solo turistico SI NO
- 4) Nel territorio comunale, esistono impianti di trasporto a fune? SI NO
- In caso affermativo:
- adibiti a trasporto persone SI NO
 - adibiti a trasporto cose SI NO
- 5) Indicare l'estensione (chilometri) approssimativa della rete viaria (stradale) del Comune (esclusi ovviamente i tratti - nel territorio comunale - di strade statali e provinciali) **Km 65**
-

Attività del Comune

1) Indicare il numero di Amministratori e Rappresentanti, dipendenti comunali diretti (esclusi cioè quelli dipendenti delle eventuali Società e/o Aziende autonome di servizi comunali), collaboratori e altri, divisi per:

	N°	Compensi / Retribuzioni lorde annue
- Sindaco, Assessori e Consiglieri	14	69.275,00
- Segretario comunale / Direttore generale	1	93.696,00
- Dirigenti tecnici (D.lgs 163/06 ex L. Merloni)		
- Responsabili dei servizi- P.O./uffici tecnici	2	69.039,00
- Dirigenti non tecnici		
- Responsabili dei servizi – P.O./uffici non tecnici	3	94.117,00
- Impiegati	20	408.892,00
- Operai	2	42.375,00
- Guardia di Polizia Municipale (Agenti, compreso Comandante e Graduati)		
- Lavoratori parasubordinati, collaboratori a progetto e altri rapporti di lavoro ex Legge Biagi (N.B. 1)		
- Lavoratori socialmente utili (N.B.2)		
- Volontari L. 266/91		
- Lavoratori in distacco da altri Enti/Aziende (N.B.3)		
- Lavoratori in distacco presso altri Enti/Aziende (N.B.3)		
- Altri (Indicare)		
TOTALE	42	777.394,00

N.B. 1 = Per lavoratori somministrati (ex interinali) indicare compensi erogati alle Agenzie fornitrici

N.B. 2 = Per i lavoratori socialmente utili e i volontari indicare l'attività/servizio per il quale vengono impiegati:

N.B. 3 = Per lavori distaccati da/a altri Enti indicare l'importo di retribuzione a carico del Comune, inoltre l'Ente/Azienda di riferimento :.....

2) Indicare il n° chilometri percorsi annualmente, per servizio e con il proprio mezzo di trasporto, da parte di:

- Amministratori: n° Km. **1.200**.....
- Segretario comunale: n° Km. **800**.....
- Dipendenti: n° Km. **3.000**.....

3) Descrivere brevemente la struttura organizzativa e gerarchica degli Uffici Comunali e relative competenze.

Vedi allegato organigramma funzionale.....

.....

.....

.....

.....

.....

.....

.....

.....

.....

.....

4) Indicare, dei seguenti servizi, come vengono erogati, cioè in gestione diretta da parte del comune con proprio personale, (A) in gestione in appalto da Comune a Terzi, oppure (B) in gestione a mezzo Unione di Comuni, Aziende Pubbliche o altro Ente dotato di personalità giuridica propria (specificare):

	<i>Diretta</i>	(A)	(B)
Trasporti Urbani	<input type="checkbox"/>	<input type="checkbox"/>	<input checked="" type="checkbox"/>
Erogazione acqua	<input type="checkbox"/>	<input type="checkbox"/>	<input checked="" type="checkbox"/>
Raccolta rifiuti urbani	<input type="checkbox"/>	<input type="checkbox"/>	<input checked="" type="checkbox"/>
Smaltimento rifiuti urbani	<input type="checkbox"/>	<input type="checkbox"/>	<input checked="" type="checkbox"/>
Mattatoio comunale	<input type="checkbox"/>	<input type="checkbox"/>	<input type="checkbox"/>
Esattoria comunale	<input type="checkbox"/>	<input type="checkbox"/>	<input type="checkbox"/>
Polizia Municipale	<input type="checkbox"/>	<input type="checkbox"/>	<input checked="" type="checkbox"/>
Farmacia comunale	<input type="checkbox"/>	<input type="checkbox"/>	<input type="checkbox"/>
.....	<input type="checkbox"/>	<input type="checkbox"/>	<input type="checkbox"/>
.....	<input type="checkbox"/>	<input type="checkbox"/>	<input type="checkbox"/>
.....	<input type="checkbox"/>	<input type="checkbox"/>	<input type="checkbox"/>

5) Il Comune gestisce direttamente o mediante appalti inoltre impianti sportivi quali stadi, piscine, palestre, velodromi, sferisteri, etc.?
 SI NO

In caso affermativo precisare:

- quali impianti:
- quale tipo di gestione (diretta o in appalto):
- **Piscina comunale in appalto**
- **Palazzetto dello sport e palestre a mezzo convenzione ad Associazione Polisportiva**
- **Campo da calcio a mezzo convenzione ad A.S.D. Calcio Sovizzo**
- **Campi da tennis in concessione a Circolo Tennis Sovizzo – Associazione Sportiva Dilettantistica**

In caso di gestione diretta, precisare il numero di dipendenti comunali addetti:

6) Esiste Azienda Autonoma di Soggiorno? SI NO

7) Elencare le Aziende Autonome di Servizi (Acquedotto, Azienda Elettrica Municipale, etc.) esistenti ed operanti anche se già barrata la rispettiva casella nel precedente elenco di servizi (punto 4).

VIACQUA SPA per servizio idrico integrato

AGNO CHIAMPO AMBIENTE (ACA) per raccolta e smaltimento rifiuti

AIM MOBILITA' per trasporto pubblico.....

8) Il Comune partecipa a Consorzi e/o Unioni e/o altri Enti con altri Comuni/Enti? SI NO

Se sì, elencare brevemente (ad integrazione e completamento punto 4) quali scopi e servizi forniti da ciascuno, coinvolgimento e modalità di partecipazione del Comune.

Unione dei comuni Terre del Retrone per la gestione dei servizi di polizia locale e protezione civile

9) Il comune gestisce in proprio:

- | | | | |
|--|-----------------------------|--|--|
| Asili nido | SI <input type="checkbox"/> | NO <input checked="" type="checkbox"/> | |
| Scuole materne | SI <input type="checkbox"/> | NO <input checked="" type="checkbox"/> | |
| Scuole elementari | SI <input type="checkbox"/> | NO <input checked="" type="checkbox"/> | <input type="checkbox"/> Sì, ma con insegnanti statali |
| Scuole medie | SI <input type="checkbox"/> | NO <input checked="" type="checkbox"/> | <input type="checkbox"/> Sì, ma con insegnanti statali |
| Scuole professionali | SI <input type="checkbox"/> | NO <input checked="" type="checkbox"/> | <input type="checkbox"/> Sì, ma con insegnanti statali |
| Laboratori di analisi chimiche | SI <input type="checkbox"/> | NO <input checked="" type="checkbox"/> | |
| Ambulatori e/o Centri diagnosi
Enti | SI <input type="checkbox"/> | NO <input checked="" type="checkbox"/> | <input type="checkbox"/> Sì, ma con personale medico dipendente da altri |
| Ospedali e/o case di cura | SI <input type="checkbox"/> | NO <input checked="" type="checkbox"/> | <input type="checkbox"/> Sì, ma in consorzi con altri |
| Case di riposo per anziani | SI <input type="checkbox"/> | NO <input checked="" type="checkbox"/> | <input type="checkbox"/> Sì, ma in consorzi con altri |

10) Il comune gestisce direttamente o in appalto opifici, cave e/o torbiere, altre attività ind./ comm.?

- SI NO
- Se sì, elencare, precisando, quando in gestione diretta, il numero degli addetti:

- 11) Il Comune è titolare di concessioni per:
- estrazione di materiali di cave e torbiere SI NO
 - prospezioni e sfruttamento miniere SI NO
 - sfruttamenti di acque e fanghi termali SI NO
- 12) Esiste depuratore di acque reflue comunale? SI NO
 Consortile? SI NO
 In caso negativo, la rete fognaria com. è allacciata a canale diretto o depuratore? SI NO
 In caso negativo, indicare ove scarica la rete fognaria.
Il depuratore non è comunale, né consortile, ma gestito da VIACQUA. Le acque vengono depurate mediante il ciclo integrato dell'acqua
- 13) Esistono scarichi industriali o comunque di attività inquinanti (allevamenti, ad es.) nel territorio del comune?
 Ove scaricano? **In aria secondo le modalità previste dalla Legge**.....
- 14) Esiste, nel territorio comunale, presenza di Carabinieri?
 NO SI con stazione SI con tenenza SI con comando di compagnia
 Guardia di Finanza? SI NO
 Polizia? SI NO
- 15) Esistono, nel territorio del Comune, installazioni militari, quali:
- Caserme
 - Depositi di materiale
 - Depositi di munizioni e/o esplosivi
 - Poligoni di tiro
 - Altre installazioni (precisare)
- 16) Esistono nel territorio comunale stabilimenti carcerari? (escluse eventuali camere di sicurezza presso la stazione dei Carabinieri). SI NO
 Se sì, precisare:
- 17) Esistono nel territorio comunale installazioni (o parti) quali aeroporti, eliporti, autoporti, scali ferroviari per merci o terminals di aziende di trasporti. SI NO
- 18) Esistono nel territorio comunale installazioni (o parti) quali:
- Dighe e/o bacini idroelettrici SI NO
 - Centrali idroelettriche SI NO
 - Centrali termoelettriche SI NO
 - Centrali termonucleari SI NO
 - Raffinerie di idrocarburi SI NO
 - Depositi di idrocarburi di grandi dimensioni SI NO
- 19) Esistono, nel territorio comunale, industrie svolgenti attività particolarmente pericolose quali, ad esempio, produzione e/o manipolazione di esplosivi, trattamenti chimici di sostanze altamente tossiche, manipolazione di sostanze radioattive, etc. SI NO
 Se sì, precisare:

20) Esiste un reparto comunale di Vigili del fuoco?

- Sì, regolarmente istituito
- Sì, ma con servizio di volontari
- NO

21) Nel territorio comunale esistono, e se si quanti sono:

- | | | | |
|--------------------|-----------------------------|--|-----------------------------------|
| ▪ cinematografi | SI <input type="checkbox"/> | NO <input checked="" type="checkbox"/> | n°..... di cui n° comunali |
| ▪ teatri | SI <input type="checkbox"/> | NO <input checked="" type="checkbox"/> | n° di cui n° comunali |
| ▪ sale danze | SI <input type="checkbox"/> | NO <input checked="" type="checkbox"/> | n°..... di cui n° comunali |
| ▪ ritrovi notturni | SI <input type="checkbox"/> | NO <input checked="" type="checkbox"/> | n° di cui n° comunali |
| ▪ case da gioco | SI <input type="checkbox"/> | NO <input checked="" type="checkbox"/> | n° di cui n° comunali |
| ▪ parchi naturali | SI <input type="checkbox"/> | NO <input checked="" type="checkbox"/> | n° di cui n° comunali |

Eventuali annotazioni finali

.....

.....

.....

.....

.....

.....

.....

.....

.....

.....

.....

Con la sottoscrizione del presente atto si riconosce la conformità al vero delle informazioni ivi riportate e si è consapevoli che esse costituiscono elemento base dell'eventuale contratto assicurativo definitivo, in quanto esse sono adeguate a consentire l'individuazione del rischio su cui si determina il consenso degli Assicuratori.

L'Ente proponente **COMUNE DI SOVIZZO (VI)** (TIMBRO)

Nome del funzionario autorizzato a sottoscrivere: **Vitale Antonella** **Funzione:** **Responsabile Area Segreteria**

Data : **15/10/2018**

Firma :

Antonella Vitale





Comune di Sovizzo



ORGANIGRAMMA FUNZIONALE

Sistema di qualità certificato
UNI EN ISO 9001:2008
Certificato n. 9159.SOVZ
ALLEGATO C)

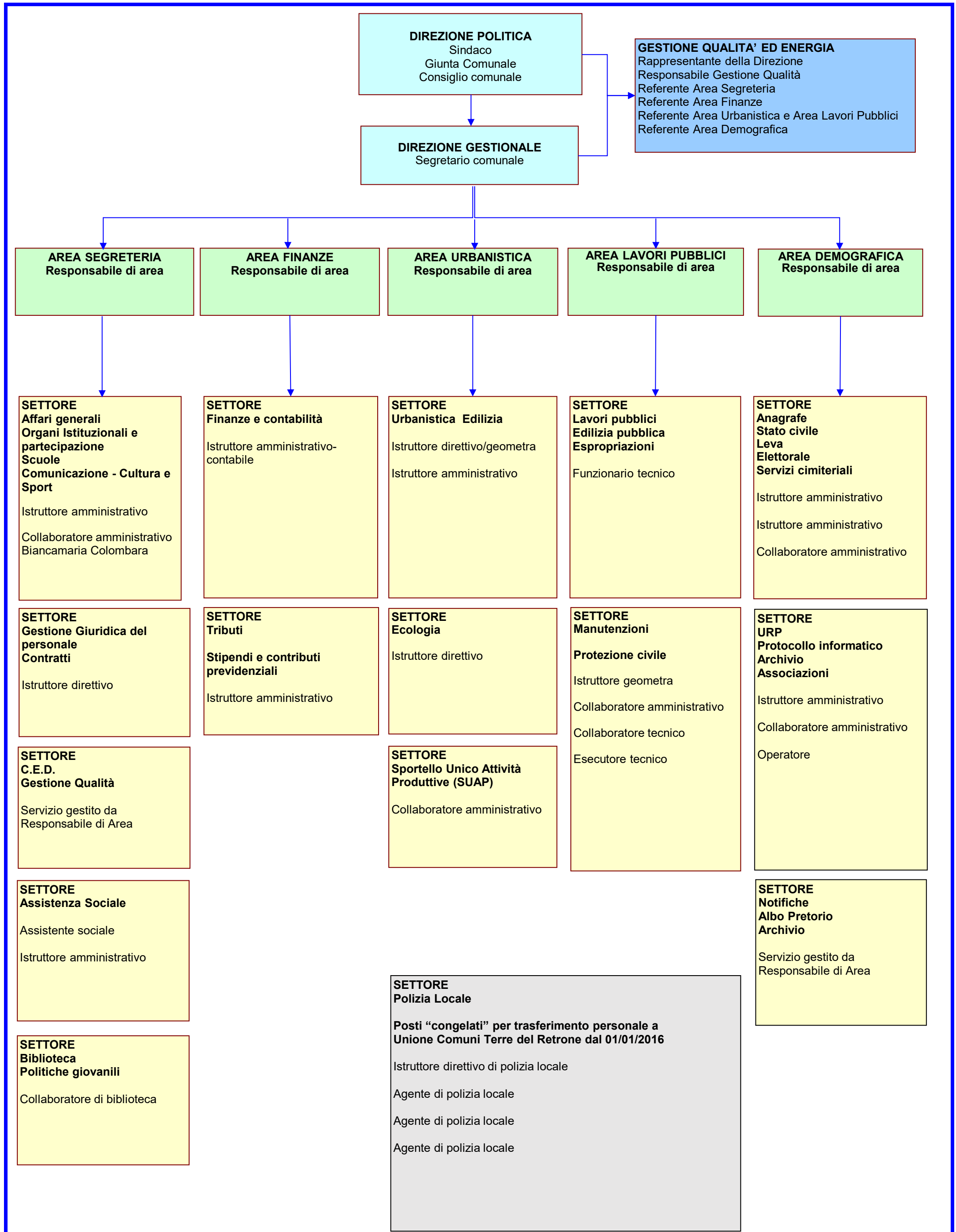

Approvato da Segretario comunale	Redatto da Ufficio Personale	Data di emissione	Riferimento atto di approvazione:
			Delibera di Giunta comunale n. 26 del 27/02/2018 Aggiornata al 15/10/2018