

PARTICOLARE LOCALE TECNICO - SCALA 1:50

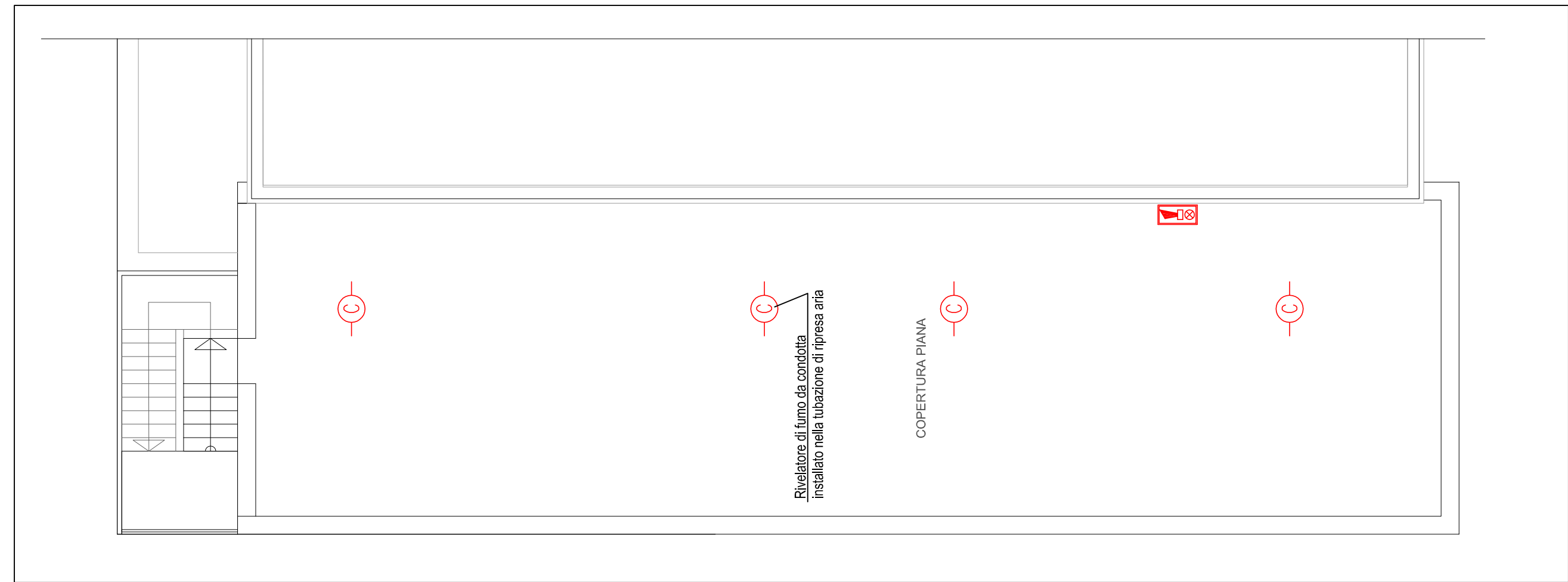

PLANIMETRIA PIANO COPERTURA

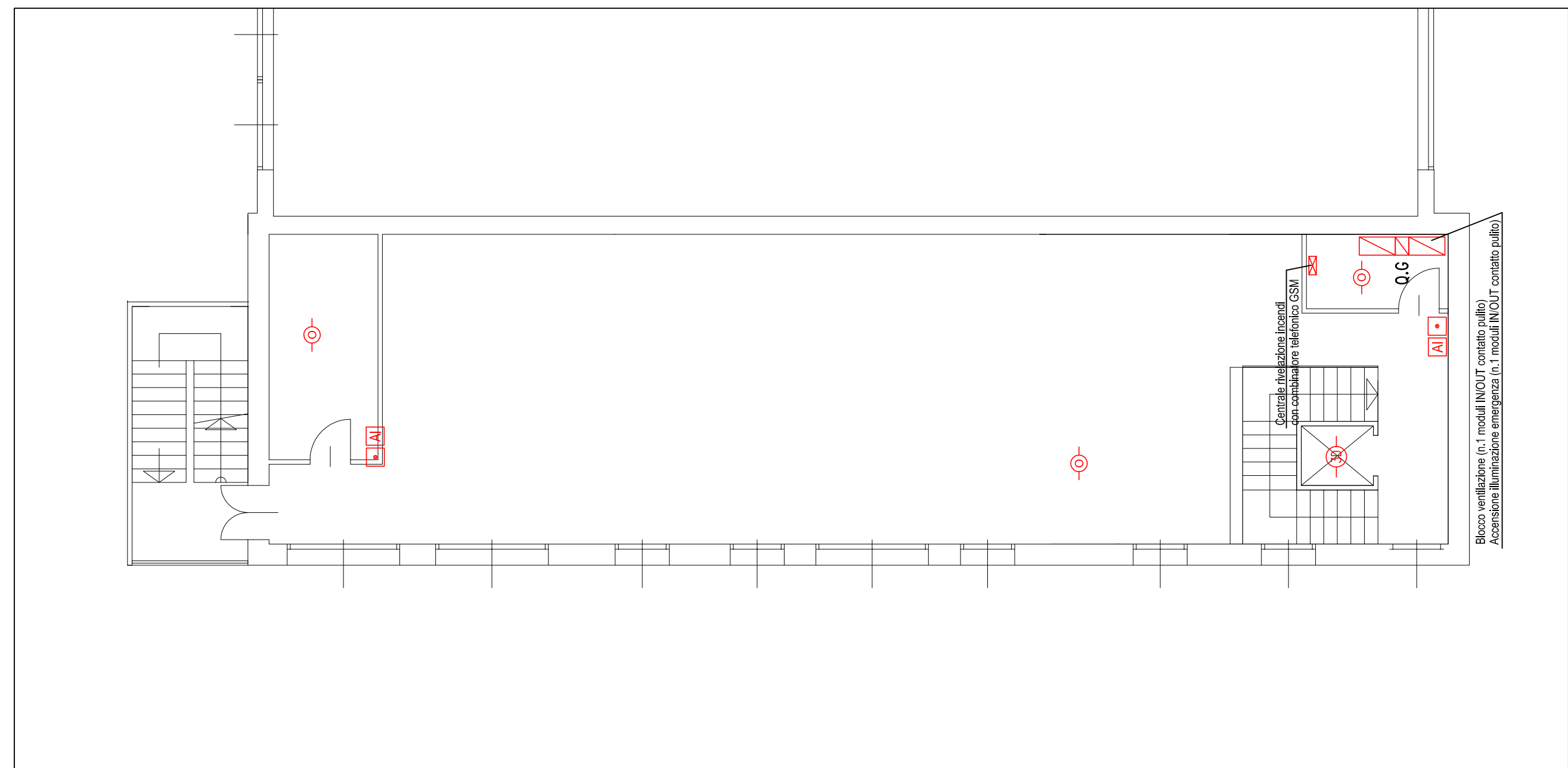

PLANIMETRIA PIANO PRIMO

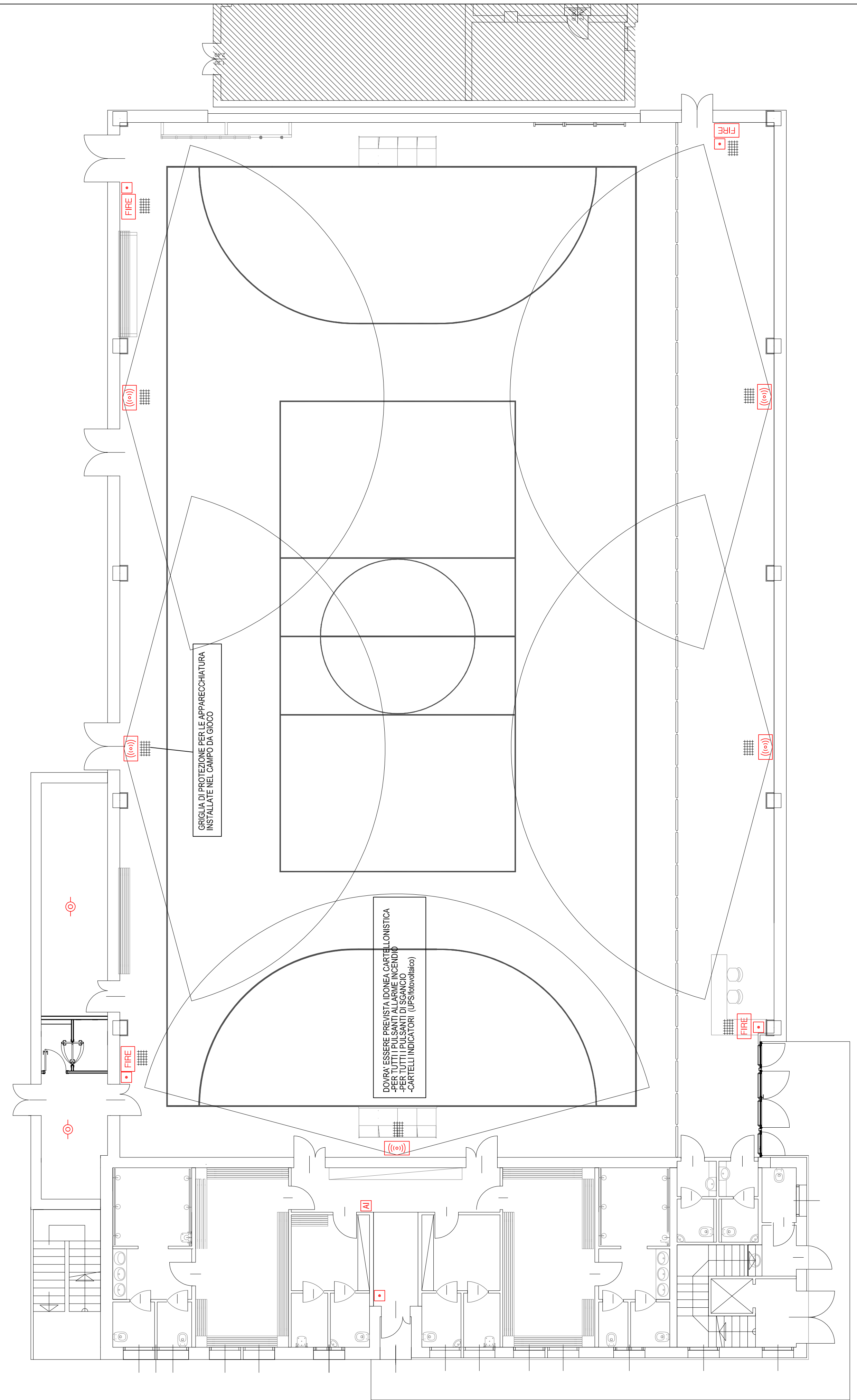

PLANIMETRIA PIANO TERRA

LEGENDA SIMBOLI - ALLARME INCENDIO	
Simbolo	Descrizione
	Sirena esterna
	Pannello ottico acustico
	Rilevatore ottico di fumo compreso ripetitore luminoso fuori porta
	Rilevatore triplo tecnologia (termico-fumo)
	Rilevatore termovelocimetrico
	Rilevatore da condotta canali ripresa aria
	Pulsante allarme incendio
	SIRENA ELETTRONICA - 110 dB con griglia di protezione
	TARGA SOLO OTTICA "ALLARME INCENDIO" con griglia di protezione

Regione del Veneto  
Provincia di Vicenza  
Comune di Monte di Malo

RISTRUTTURAZIONE, EFFICIENTAMENTO  
ENERGETICO ED AMPLIAMENTO DELLA  
PALESTRA COMUNALE

PROGETTO ESECUTIVO

Il progettista generale:  
ing. Lorenzo Righetto  
(firmato digitalmente)

Gruppo di lavoro:  
ing. Paolo Chermello  
ing. Elisa Cicco  
arch. G.M. Chermello  
geom. Maurizio Carzan  
geom. Martina Dell'Olio  
geom. Christian Fontana

Il progettista elettrico:  
p.e. Paolo Chermello  
(firmato digitalmente)

Il RUP:  
geom. Paolo Ruscato  
(firmato digitalmente)

PROGETTO ESECUTIVO  
ESECUTIVO TAV04.7.0  
PLANIMETRIA IMPIANTO ALLARME INCENDIO

REVISIONE:  
n° \_\_\_\_\_ del \_\_\_\_\_  
n° \_\_\_\_\_ del \_\_\_\_\_  
n° \_\_\_\_\_ del \_\_\_\_\_  
n° \_\_\_\_\_ del \_\_\_\_\_

DATA:  
28/02/2019

FOGLIO:  
1/100

FILE:  
IMP\_Copie di Monte di Malo\_TAV04.7.0\_progetto esecutivo.alb.pdf

ELABORATO:  
Paolo per ind. Chermello

VERIFICATO:  
Paolo per ind. Chermello

APPROVATO:  
ing. Lorenzo Righetto

2019/031

282-H-IMP-TAV04.7.0