

IMPIANTO EQUIPOTENZIALE AMBIENTE MEDICO

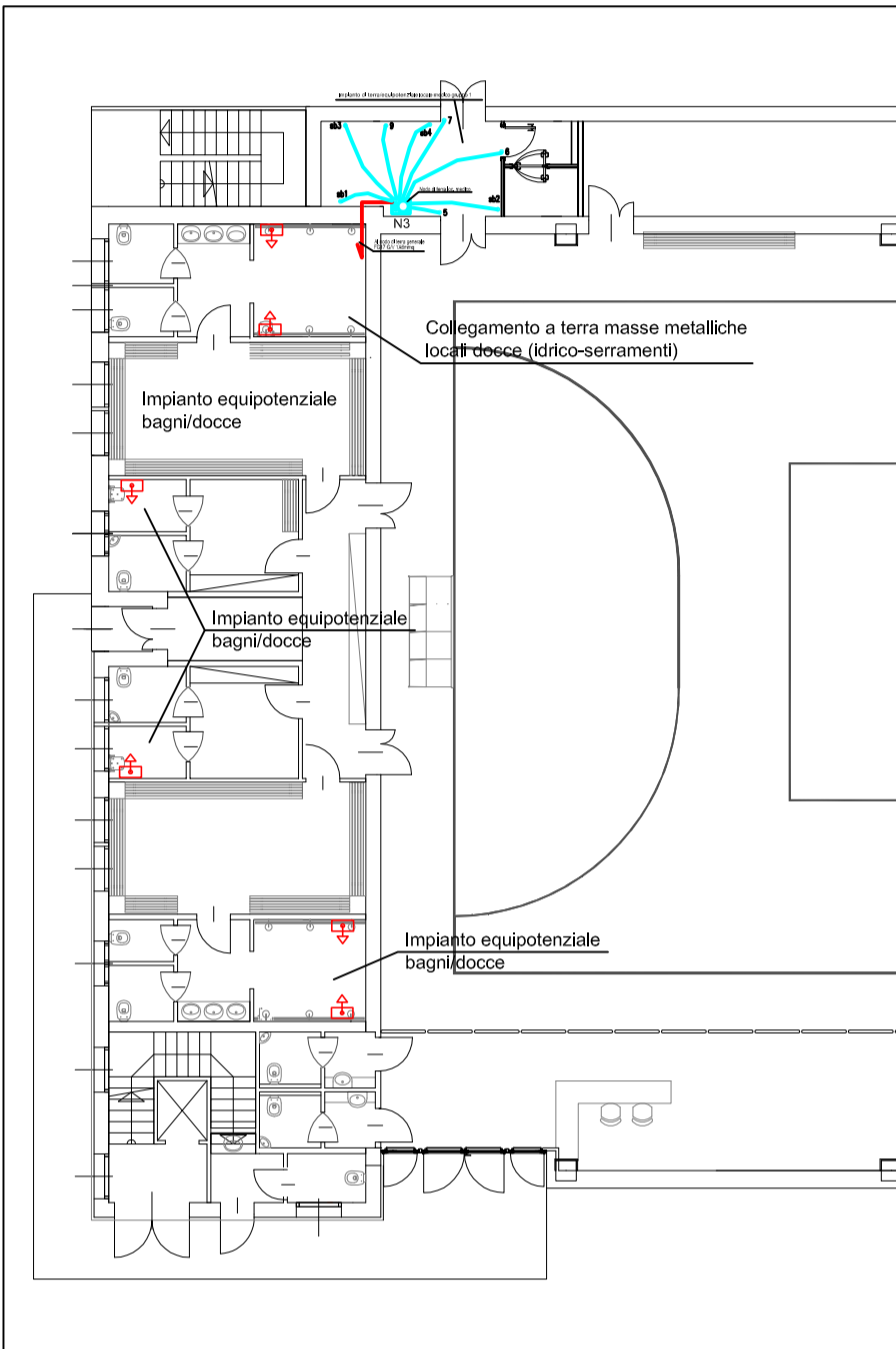

IMPIANTO DI TERRA - P. TERRA

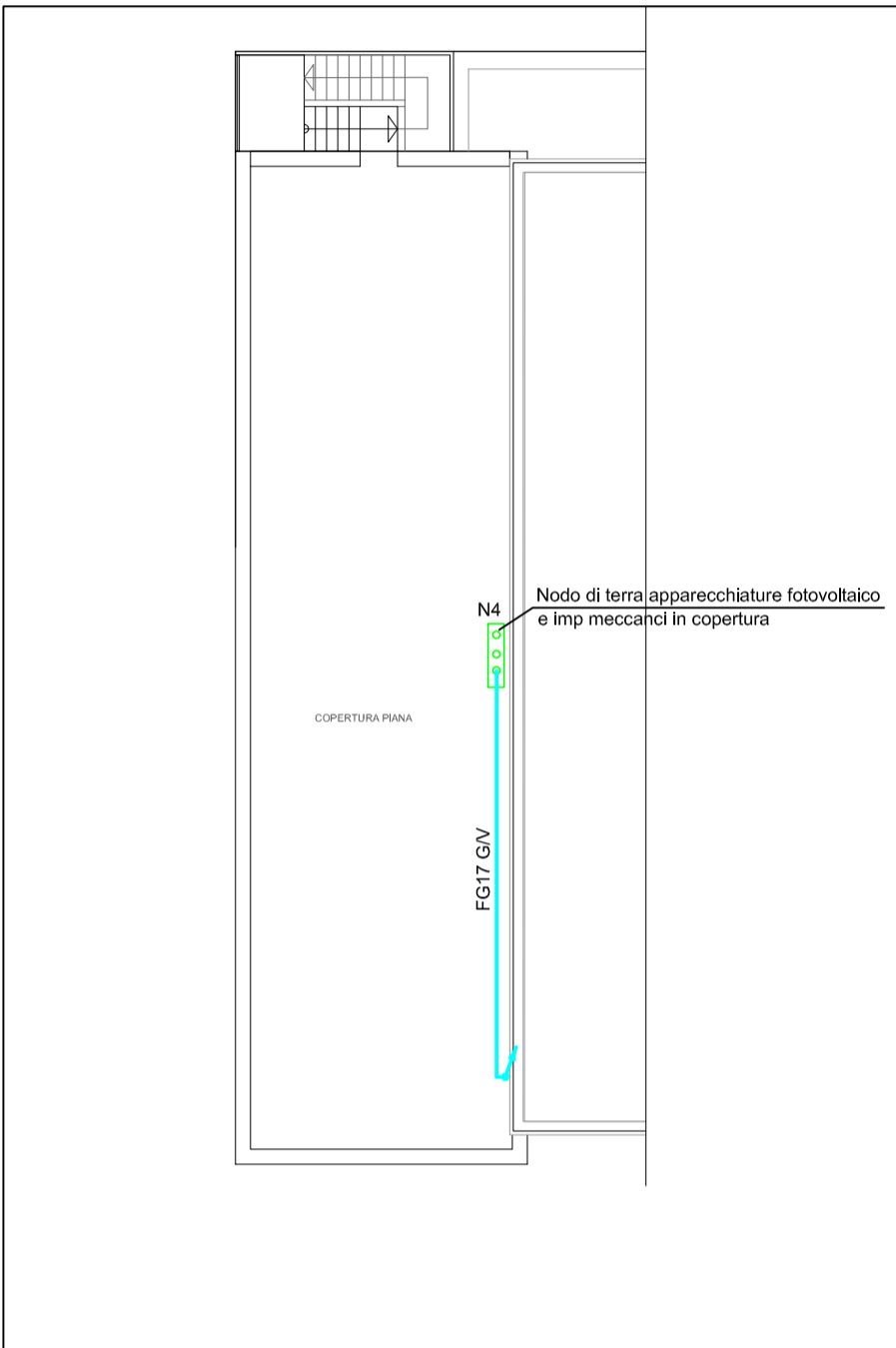

IMPIANTO DI TERRA - P. COPERTURA

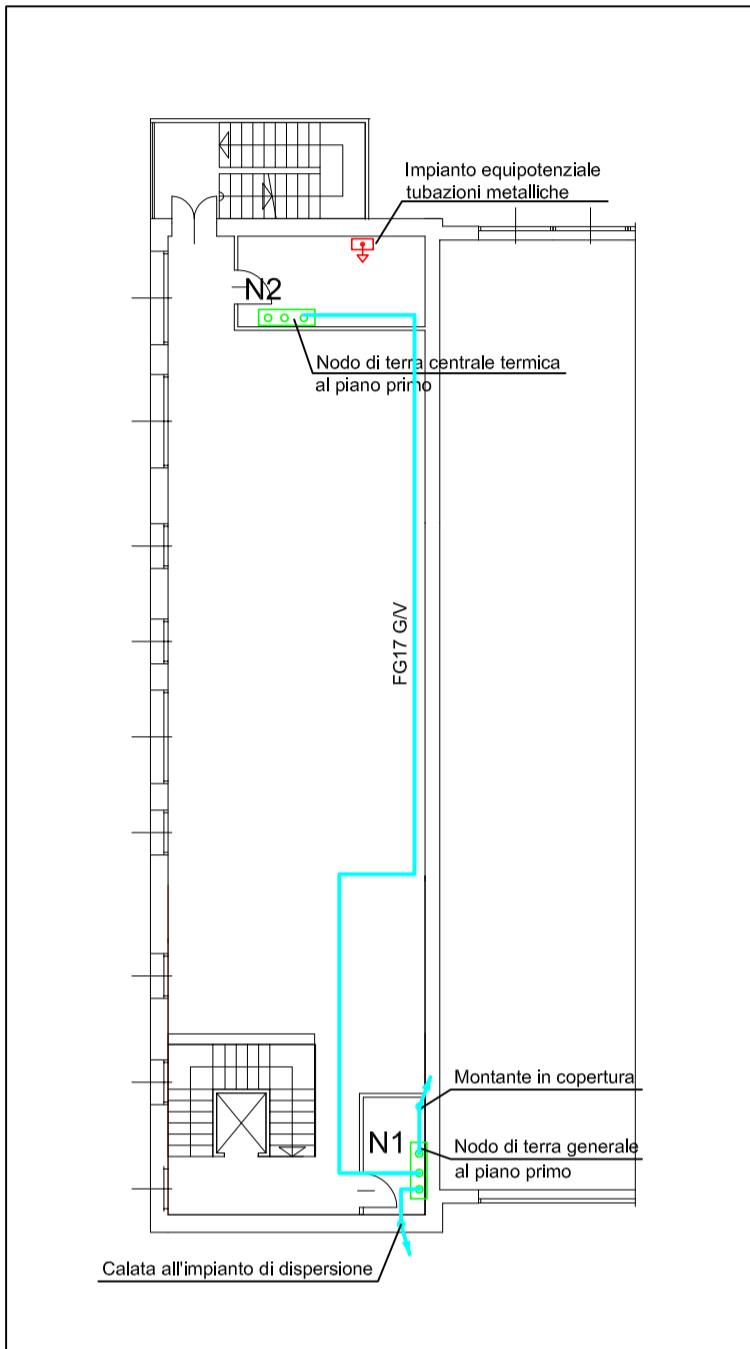

IMPIANTO DI TERRA - P. PRIMO

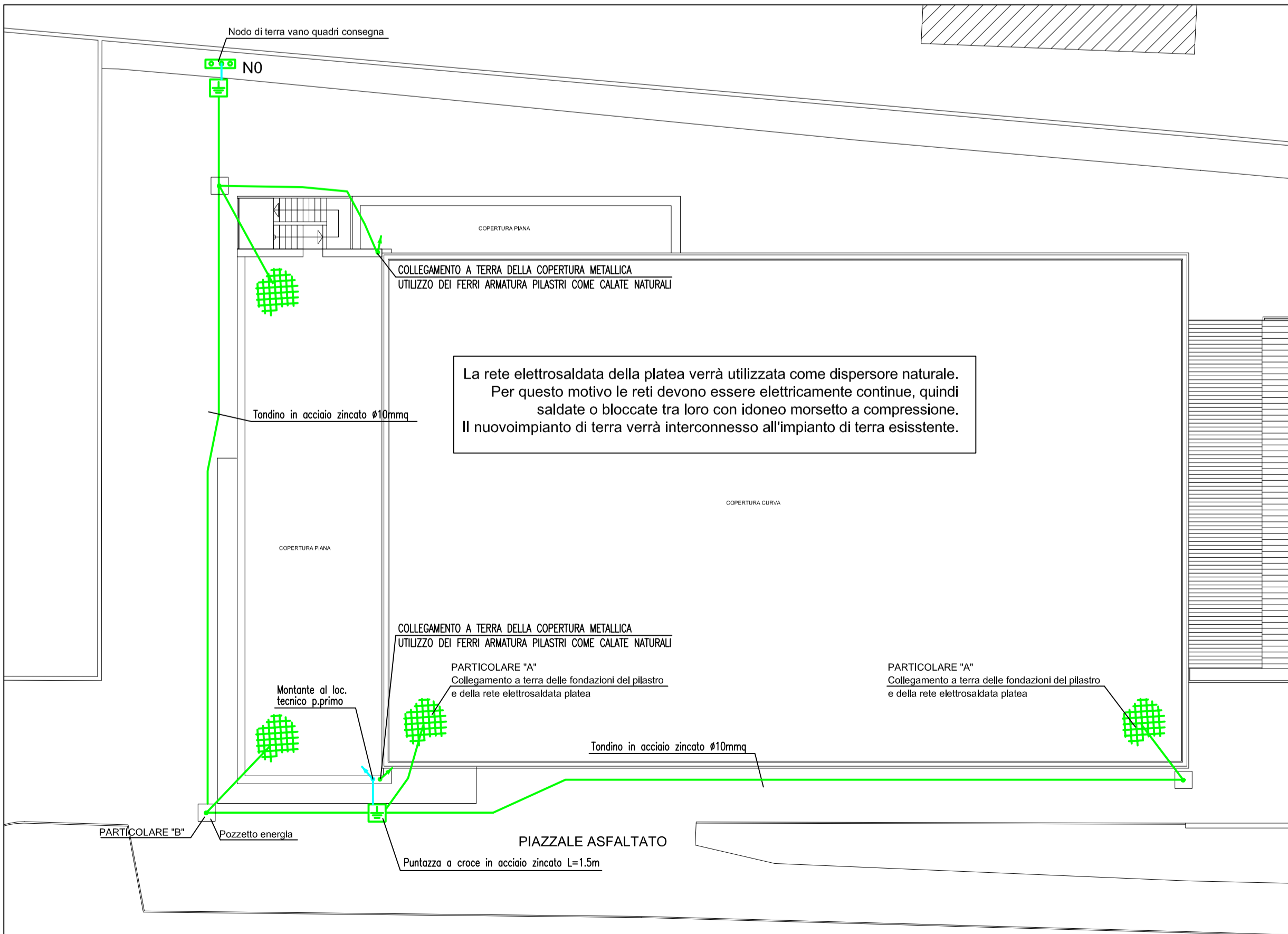

IMPIANTO DI TERRA/DISPERSIONE - P. TERRA



Regione del Veneto
Provincia di Vicenza
Comune di Monte di Malo

RISTRUTTURAZIONE, EFFICIENTAMENTO
ENERGETICO ED AMPLIAMENTO DELLA
PALESTRA COMUNALE

PROGETTO ESECUTIVO



Il progettista generale:
ing. Lorenzo Righela
(firmato digitalmente)

Gruppo di lavoro:
ing. Lorenzo Righela
ing. Elisa Cocco
arch. G.M. Chemello
geom. Maurizio Canzian
geom. Martina Dell'Otto
geom. Christian Fontana

Il progettista elettrico:
p.i. Paolo Chemello
(firmato digitalmente)

Il RUP:
geom. Paolo Rossato
(firmato digitalmente)

TITOLO ELABORATO: ESECUTIVO TAV04.3.0
PLANIMETRIA IMPIANTO DI TERRA ED EQUIPOTENZIALE

REVISIONE:

DATA
28/02/2019

SCALA:
1:200

FILE:
NAS_Comune di Monte di Malo - progetto esecutivo palestra - ...

n° del

n° del

n° del

n° del

ELABORATO:
Paolo per ind. Chemello

VERIFICATO:
Paolo per ind. Chemello

APPROVATO:
ing. Lorenzo Righela

2019/031

282-H-IMP-TAV04.3.0