

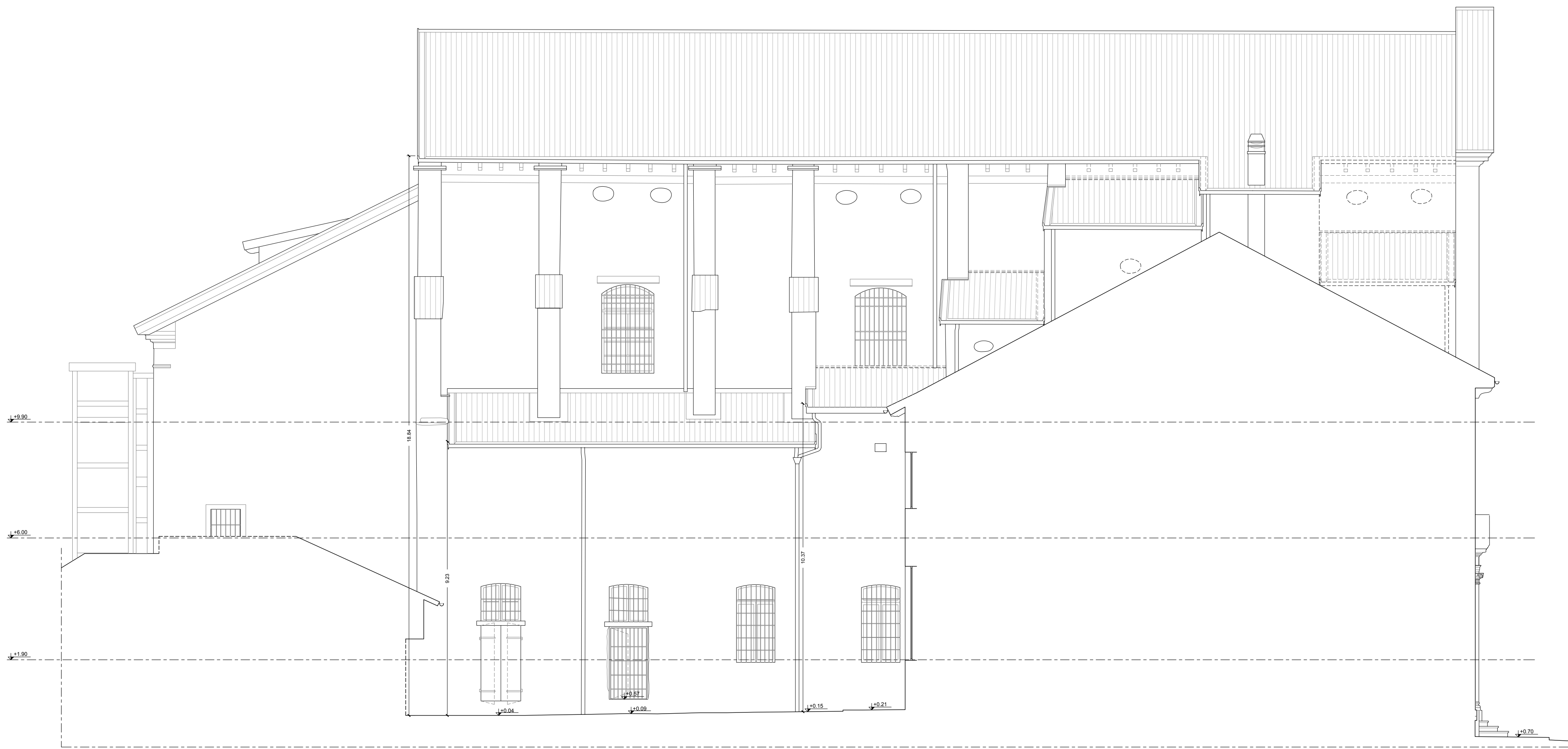

PROSPETTO NORD-EST



PROSPETTO SUD-OVEST



PROSPETTO NORD-OVEST

LEGENDA

- = quote altimetriche riferite allo zero dell'ingresso principale su Via Jacopo Tasso
- = larghezza foro porta
- = larghezza foro finestra
- = altezza foro porta
- = altezza foro finestra
- = altezza davanzale
- = superficie finestra
- = altezza sotto trave
- = altezza sotto tavolato
- = altezza vano
- = variazione di quota
- = non accessibile, non rilevabile
- = codice vano A = codice livello
- 01 = numero vano

nota: le quote dimensionali e altimetriche sono espresse in metri

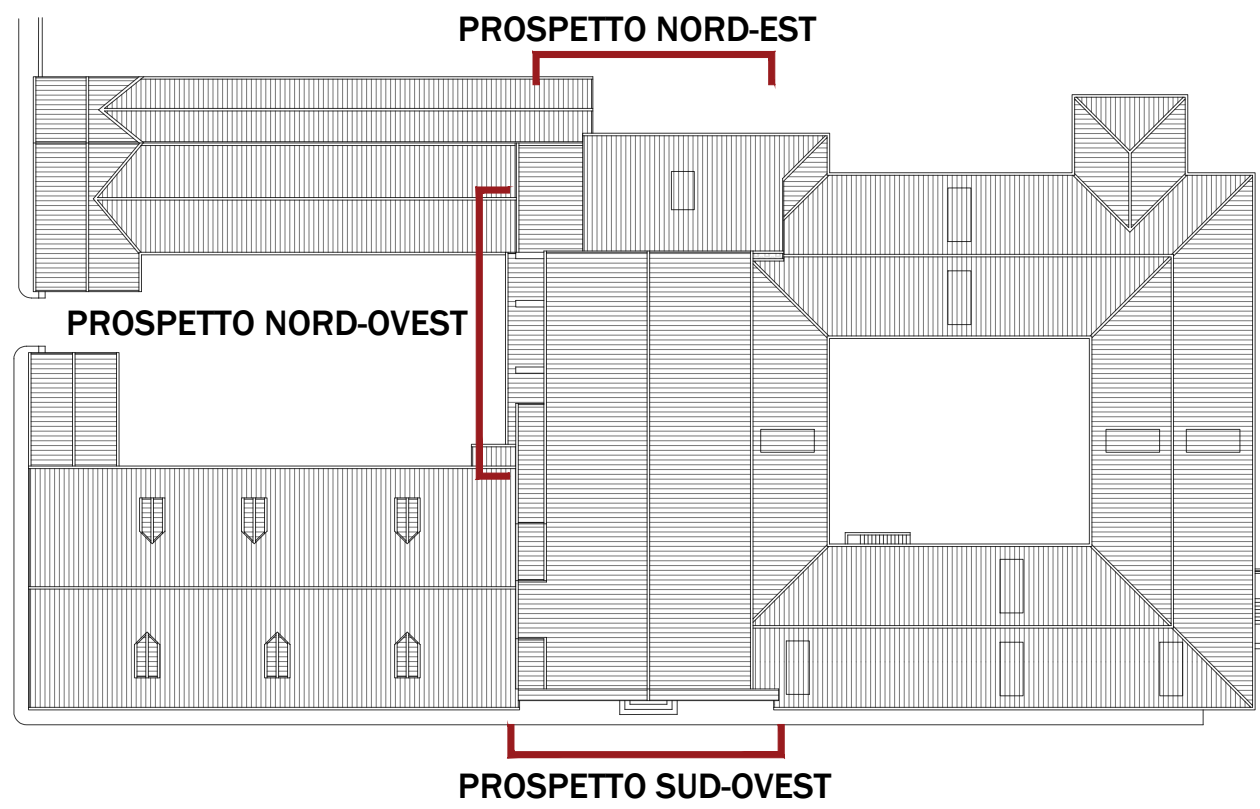

REGIONE VENETO PROVINCIA DI BELLUNO COMUNE DI BELLUNO

PROGETTO PER LA RIQUALIFICAZIONE URBANA DI BELLUNO CAPOLUOGO
DENOMINATO "PROGETTO BELLUNO"

Lotto IV "SALONE DEI GESUITI"
CIG n. 71307923B6 - CUP: I32C16000250001

PROGETTO ESECUTIVO

COMUNE DI BELLUNO
ASSESSORATO AI LAVORI PUBBLICI

RESPONSABILE UNICO DEL
PROCEDIMENTO:
Arch. Carlo Erranti
COMUNE DI BELLUNO
UFFICIO EDILIZIA E URBANISTICA

CAPOGRUPPO COORDINATORE:
Arch. Alberto Torsello
Via A. Cappelletto 4/A, 30175 VENEZIA MESTRE
tel. 041 5491711 fax 041 5491712
e-mail: info@taarchitettura.com

AREA	
ST	Stato di fatto
PG	Progetto
PR	Progetto Restauro
PS	Struttura
PM	Progetto Impianti Meccanici
PE	Progetto Impianti Elettrici
PSA	Progetto della sicurezza antincendio
AL	Altri
TIPO ELABORATO	
A	ELABORATO DESCRITTIVO
B	ELABORATO GRAFICO
C	COMPILATO INFORMATICO (ATTIVAZIONE PREZZI)
D	CAPITOLATO SPECIALE D'APPALTO
E	ALTRI

GRUPPO DI PROGETTAZIONE:

PROGETTO ARCHITETTONICO
TA S.r.l.
Arch. Alberto Torsello
Via Cappelletto 4/A, Mestre (VE)
tel. 041 5491711 - fax 041 5491712
e-mail: info@taarchitettura.com

ARCH. FRANCESCA BOGO
Piazza dei Martiri 2, 32100 Belluno
tel. 0322 9410742
e-mail: francescabogo2@gmail.com

ARCH. ANDREA RIZZARDINI
Via Belina 3, 32012 Val di Zoldo (BL)
tel. 0432 727723
e-mail: andrea.rizzardini.arch@gmail.com

PROGETTO E COORDINAMENTO SICUREZZA
ARCH. ANNA BUZZACCHI
San Polo 2962, 30125 Venezia (VE)
tel. 0415491711
e-mail: a.buzzacchi@taarchitettura.com

PROGETTO IMPIANTI

STUDIO ASSOCIATO VIO
Ing. Rigo Matteo
Arch. Vio Marina
Arch. Vio Alessandra
San Marco 4286, 30124 Venezia
tel. 041 5204701 - fax 041 9636727
e-mail: studiiovio@studiovio.it

PROGETTO STRUTTURALE

BOARETTO E ASSOCIATI S.r.l.
Ing. Boaretto Luca
Ing. Ongarato Mattia
Ing. Boaretto Stefania
Via Ospedale 9, 30174 Mestre (VE)
tel. 041 5321503 - fax 041 9871210
e-mail: info@boarettoeassociati.it

REVISIONI		Data
N°	Descrizione	
1	-	J.J./...
2	-	J.J./...
3	-	J.J./...

NOME TAVOLA / FILE SF.B.3.1

Codice Redattore: XX 0 0 0 0

Codice Capogruppo: XX 0 0 0 0

REDATTO nome

VERIFICATO nome

DESCRIZIONE ALLEGATO
PROGETTO ESECUTIVO ARCHITETTONICO
STATO DI FATTO

TAVOLA
PROSPETTO NORD-EST
PROSPETTO SUD-OVEST
PROSPETTO NORD-OVEST

SCALA 1:100 DATA 04/09/2018