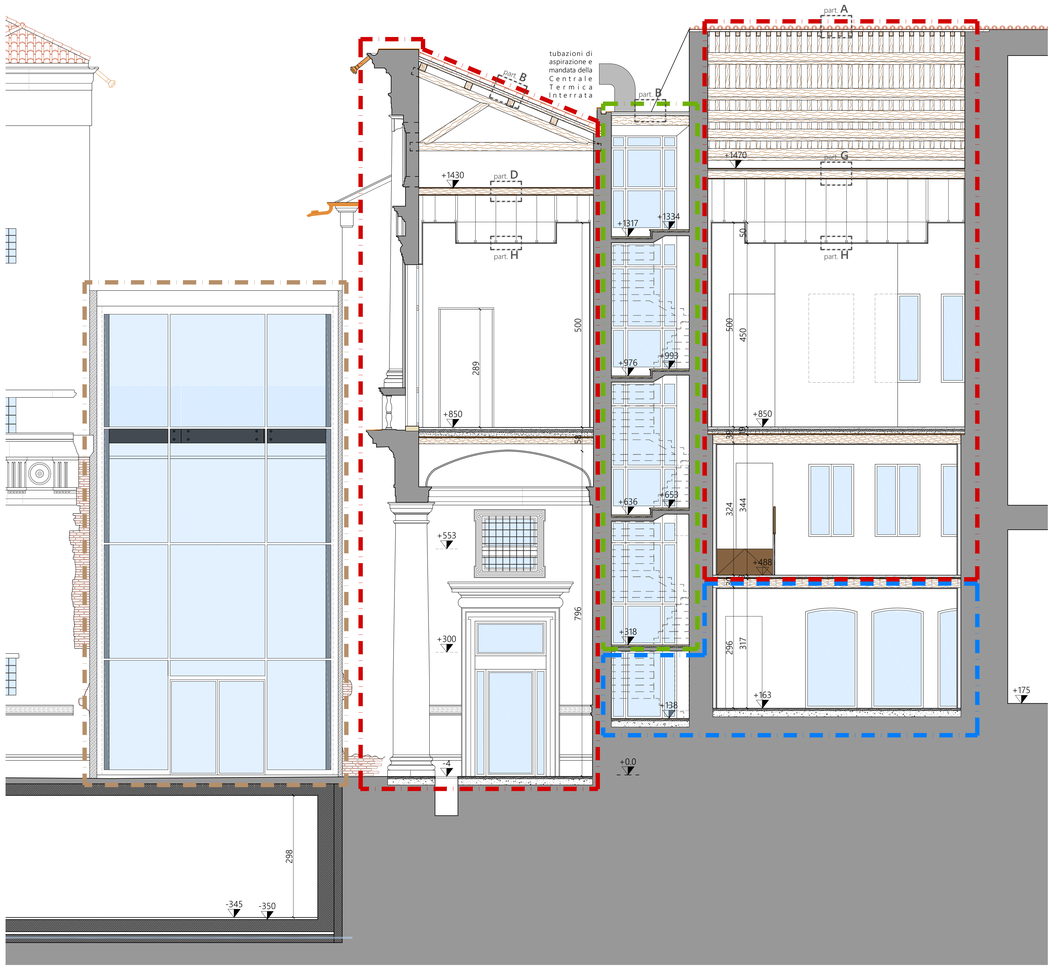

S E Z I O N E **T 3 - T 3**

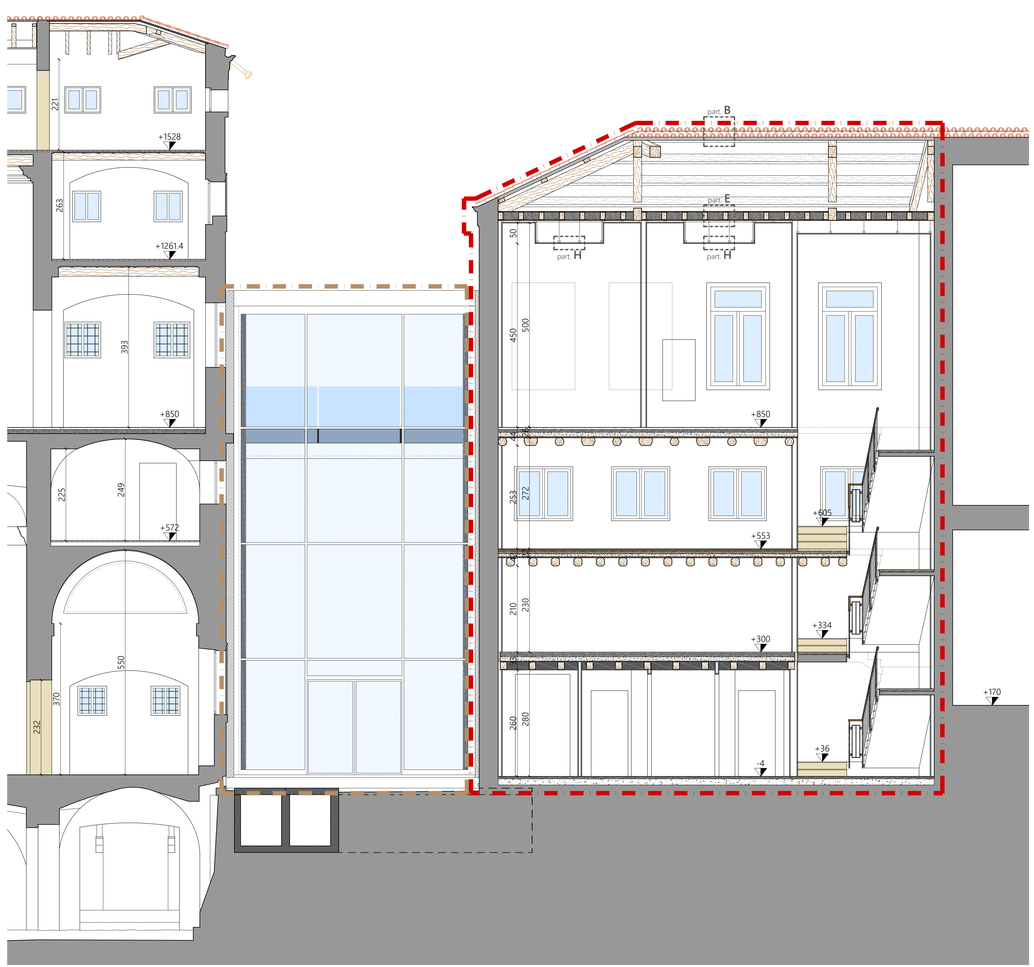

S E Z I O N E **T 4 - T 4**

N.B. MISURE E QUOTE DA VERIFICARE IN SITO

COMUNE DI VICENZA

DIPARTIMENTO TUTELA E GESTIONE DEL TERRITORIO

Settore Lavori Pubblici e Manutenzioni

MUSEI CIVICI DI VICENZA E CONSERVATORIA PUBBLICI MONUMENTI - DIRETTORE SCIENTIFICO: PROF. GIOVANNI C. F. VILLA

PROGETTO ESECUTIVO DEI LAVORI DI RESTAURO E RISANAMENTO CONSERVATIVO DI PALAZZO CHIERICATI SEDE DEL MUSEO CIVICO - ALA OTTOCENTESCA - 2°lotto - **STRALCIO B**

Stralcio B	Stralcio A	Stralcio C	Stralcio D
Spazi Espositivi	Ufficio I.A.T.	Uffici e Bar	Ampliamenti Futuri

Progetto ESECUTIVO	**ALA '800**	DATA marzo '17
SEZIONI TRASVERSALE | T3 - T4	**PE 13**	SCALA 1:50

GRUPPO DI PROGETTAZIONE

PROGETTO ARCHITETTONICO
Studio di Progettazione
Architetto **EMILIO ALBERTI**
Contrà Porta Padova, 18 - 36100 Vicenza (VI)
Tel/Fax: 0444/527272
e-mail: emial@tin.it

PROGETTO STRUTTURALE
SM Ingegneria srl
Prof. Ing. **CLAUDIO MODENA**
Via G.A. Longhin, 23 - 35129 Padova (PD
Tel: 049/8070445 Fax: 049/7929724
e-mail: infopd@smingegneria.it

PROGETTO IMPIANTI
Studio FRINZI
Dott. Ing. **BRUNO FRINZI**
Via Pozza Marischin, 60 - 36015 Schio (VI)
Tel/Fax: 0445/520367
e-mail: studio@frinzi.com

DIRETTORE SETTORE
ing. DIEGO GALIAZZO

RESPONSABILE DEL PROCEDIMENTO
ing. GIOVANNI FICHERA

IL PRESENTE DOCUMENTO NON POTRÀ ESSERE COPIATO, RIPRODOTTO O ALTRIMENTI PUBBLICATO, IN TUTTO O IN PARTE, SENZA IL CONSENSO SCRITTO DEL PROGETTISTA. OGNI UTILIZZO NON AUTORIZZATO SARÀ PERSEGUITO A NORMA DI LEGGE.

\\nas\lavori\01_lavori in corso\palazzo chiericati_restauro interni\19e_ala '800_progetto esecutivo_2016\02_'800_elab. grafici\02_pe\03_dwg\03_01\apr17_stra