

LEGENDA SOVRAPPOSIZIONI

- DEMOLIZIONI
- COSTRUZIONI
- DEMOLIZIONI e RICOSTRUZIONI

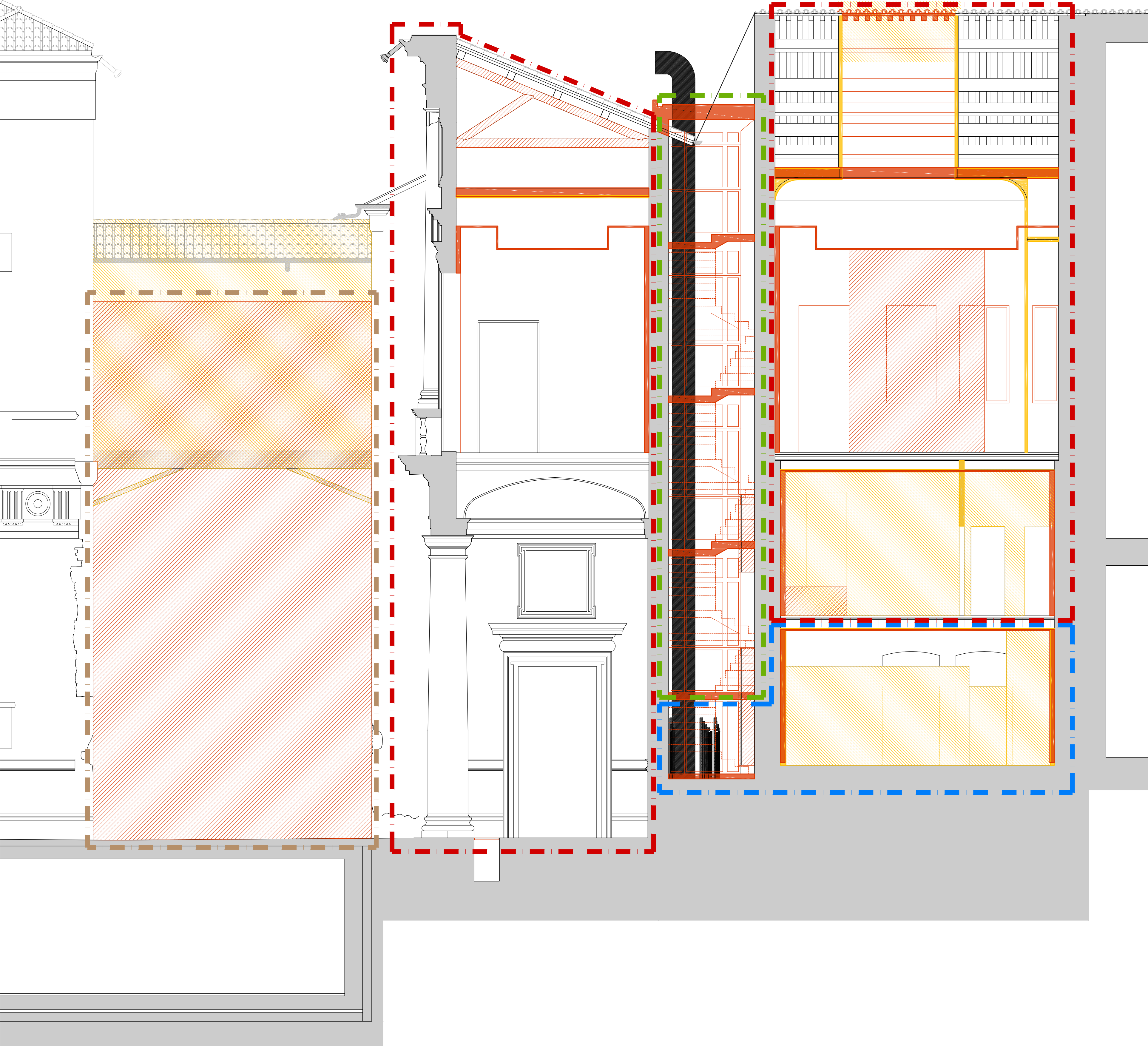

S E Z I O N E T 3 - T 3

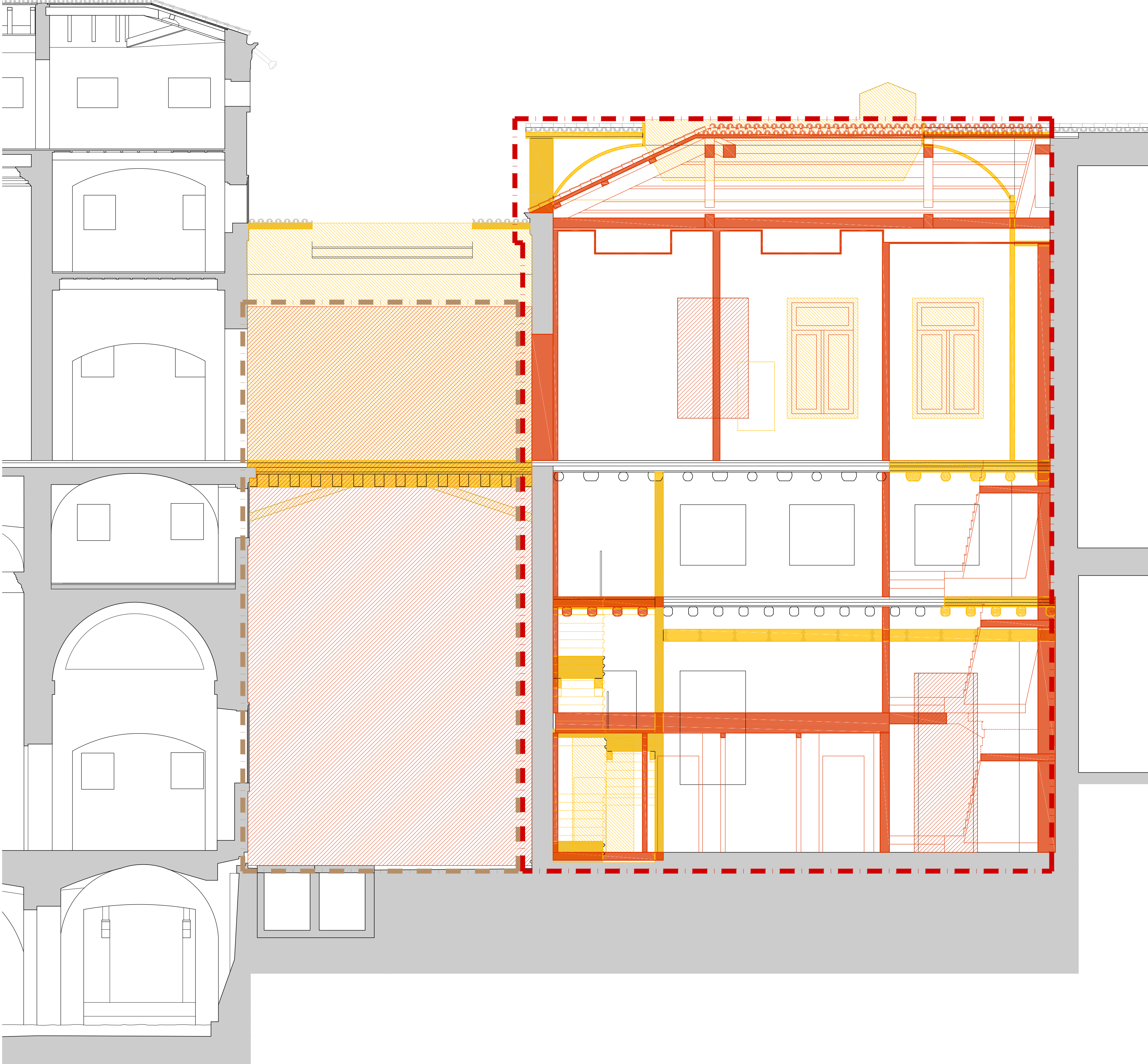

S E Z I O N E T 4 - T 4

COMUNE DI VICENZA
DIPARTIMENTO TUTELA E GESTIONE DEL TERRITORIO
Settore Lavori Pubblici e Manutenzioni
MUSEI CIVICI DI VICENZA E CONSERVATORIA PUBBLICI MONUMENTI - DIRETTORE SCIENTIFICO: PROF. GIOVANNI C. F. VILLA

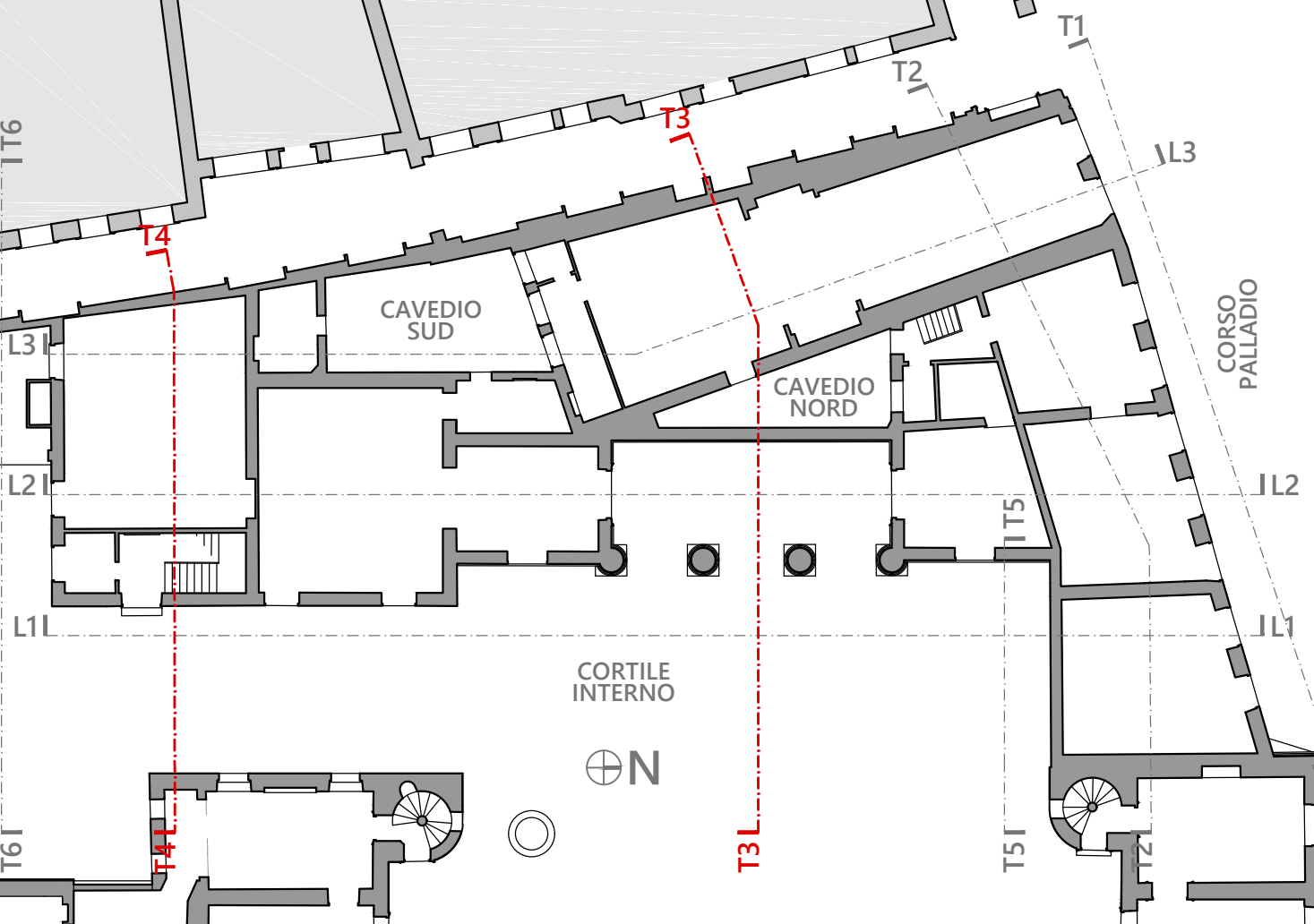

PROGETTO ESECUTIVO DEI LAVORI DI RESTAURO E RISANAMENTO CONSERVATIVO DI PALAZZO CHIERICATI SEDE DEL MUSEO CIVICO - ALA OTTOCENTESCA - 2°lotto - **STRALCIO B**

Stralcio B Spazi Espositivi	Stralcio A Ufficio I.A.T.	Stralcio C Uffici e Bar	Stralcio D Ampliamenti Futuri
---------------------------------------	-------------------------------------	-----------------------------------	---

SOVRAPPOSIZIONI	ALA '800	DATA marzo '17
SEZIONI TRASVERSALE	T3 - T4	SCALA 1:50

PROGETTO ARCHITETTONICO Studio di Progettazione Architetto EMILIO ALBERTI Corso Italia Padova, 18 - 36100 Vicenza (VI) Tel/Fax: 0444/512725 e-mail: emil@triv.it	PROGETTO STRUTTURALE SM Ingegneria srl Prof. Ing. CLAUDIO MODENA Via G.A. Longhin, 23 - 35129 Padova (PD) Tel: 049/8070445 Fax: 049/7929724 e-mail: info@smingegneria.it	PROGETTO IMPIANTI Studio FRINZI Dott. Ing. BRUNO FRINZI Via Pozza Maraschin, 60 - 36015 Schio (VI) Tel/Fax: 0445/520367 e-mail: studio@frinzi.com
DIRETTORE SETTORE ing. DIEGO GALIAZZO	RESPONSABILE DEL PROCEDIMENTO ing. GIOVANNI FICHERA	