

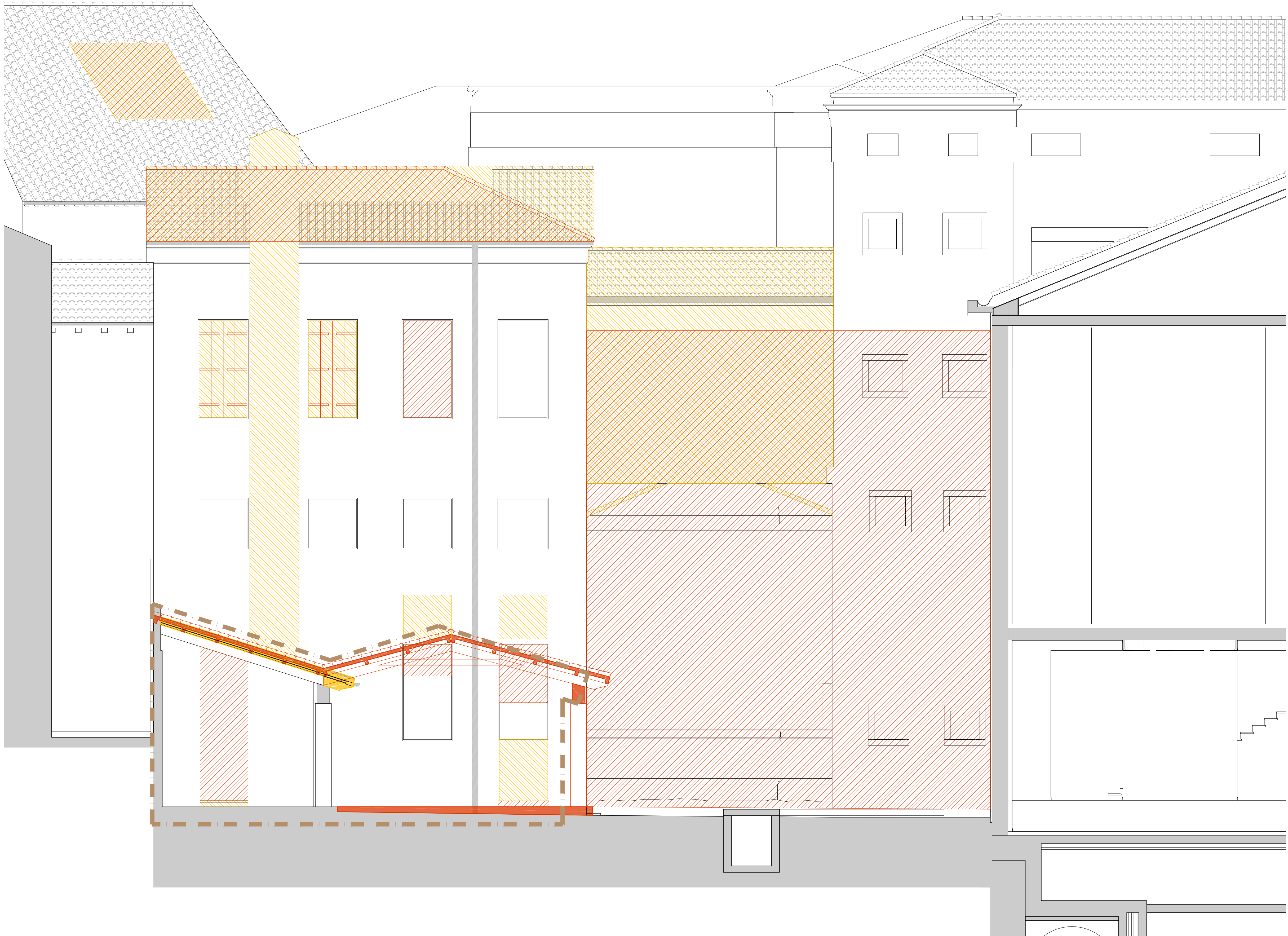

PROSPETTO T 5 - T 5  
- Cortile Interno lato NORD -



PROSPETTO T 6 - T 6  
- Cortile Interno lato SUD -

LEGENDA SOVRAPPOSIZIONI

- DEMOLIZIONI COSTRUZIONI DEMOLIZIONI e RICOSTRUZIONI

COMUNE DI VICENZA  
DIPARTIMENTO TUTELA E GESTIONE DEL TERRITORIO  
Settore Lavori Pubblici e Manutenzioni  
MUSEI CIVICI DI VICENZA E CONSERVATORIA PUBBLICI MONUMENTI - DIRETTORE SCIENTIFICO: PROF. GIOVANNI C. F. VILLA

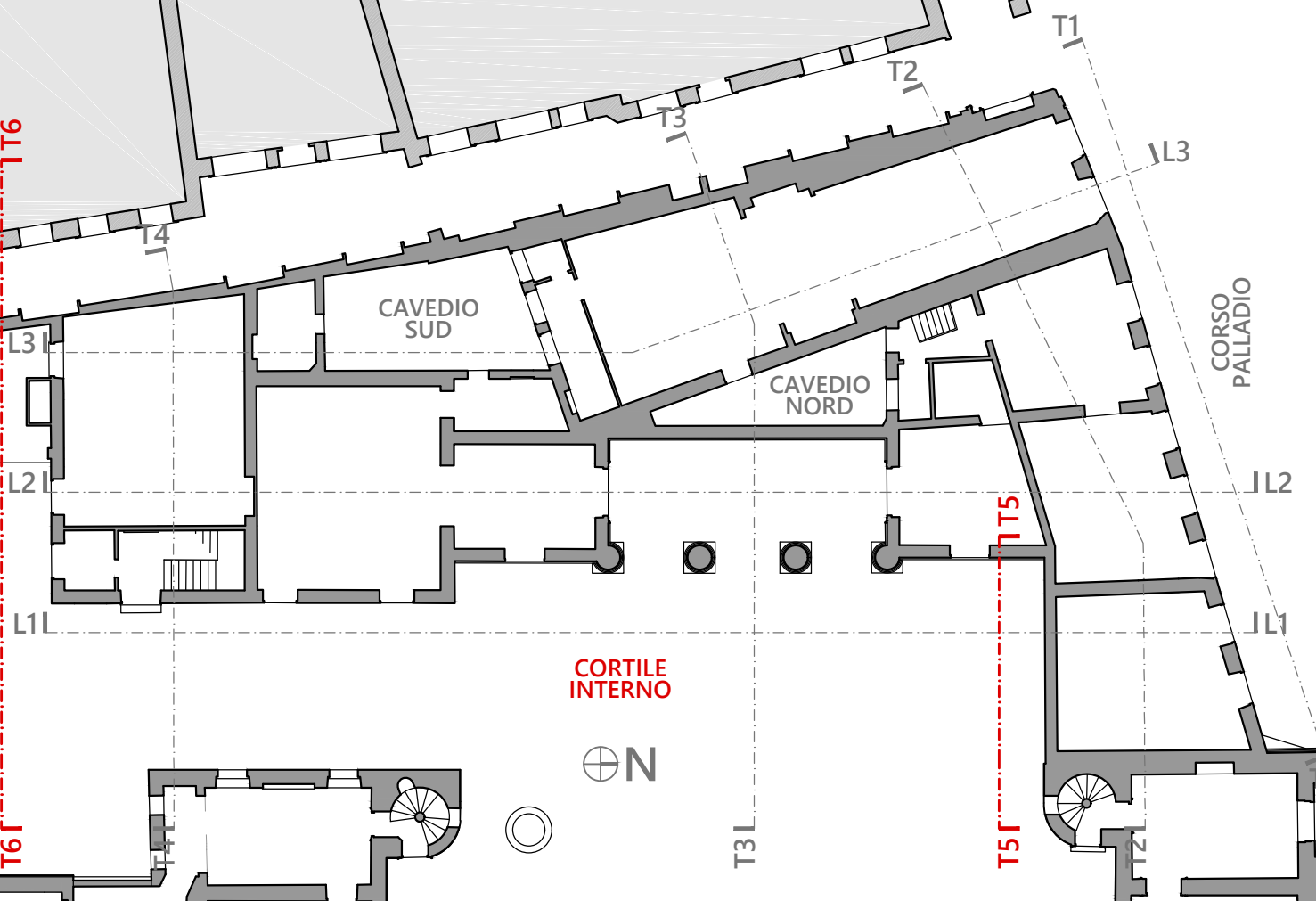

PROGETTO ESECUTIVO DEI LAVORI DI RESTAURO E  
RISANAMENTO CONSERVATIVO DI PALAZZO CHIERICATI  
SEDE DEL MUSEO CIVICO - ALA OTTOCENTESCA - 2°lotto - **STRALCIO B**

Stralcio B Spazi Espositivi	Stralcio A Ufficio I.A.T.	Stralcio C Uffici e Bar	Stralcio D Ampliamenti Futuri
--------------------------------	------------------------------	----------------------------	----------------------------------

SOVRAPPOSIZIONI	ALA '800	DATA marzo '17
PROSPETTI Cortile Interno   T5 - T6	S 09	SCALA 1:50

PROGETTO ARCHITETTONICO Studio di Progettazione Architetto EMILIO ALBERTI Corso della Padova, 18 - 36015 Schio (VI) Tel/Fax: 0444/52725-1-288 e-mail: emil@tiscali.it	PROGETTO STRUTTURALE SM Ingegneria srl Prof. Ing. CLAUDIO MODENA Via G.A. Longhin, 23 - 35129 Padova (PD) Tel: 049/8070445 Fax: 049/7929724 e-mail: info@smingegneria.it	PROGETTO IMPIANTI Studio FRINZI Dott. Ing. BRUNO FRINZI Via Pozza Maraschin, 60 - 36015 Schio (VI) Tel/Fax: 0445/20367 e-mail: studio@frinzi.com
DIRETTORE SETTORE Ing. DIEGO GALIAZZO	RESPONSABILE DEL PROCEDIMENTO Ing. GIOVANNI FICHERA	