

LEGENDA PAVIMENTAZIONI

- TERRENO

pavimento in CEMENTO

pavimento alla VENEZIANA

elementi in PIETRA DI VICENZA

pavimento in COTTO

pavimento in MARMO ROSA

pavimento in PIASTRELLE

scala in GHISA

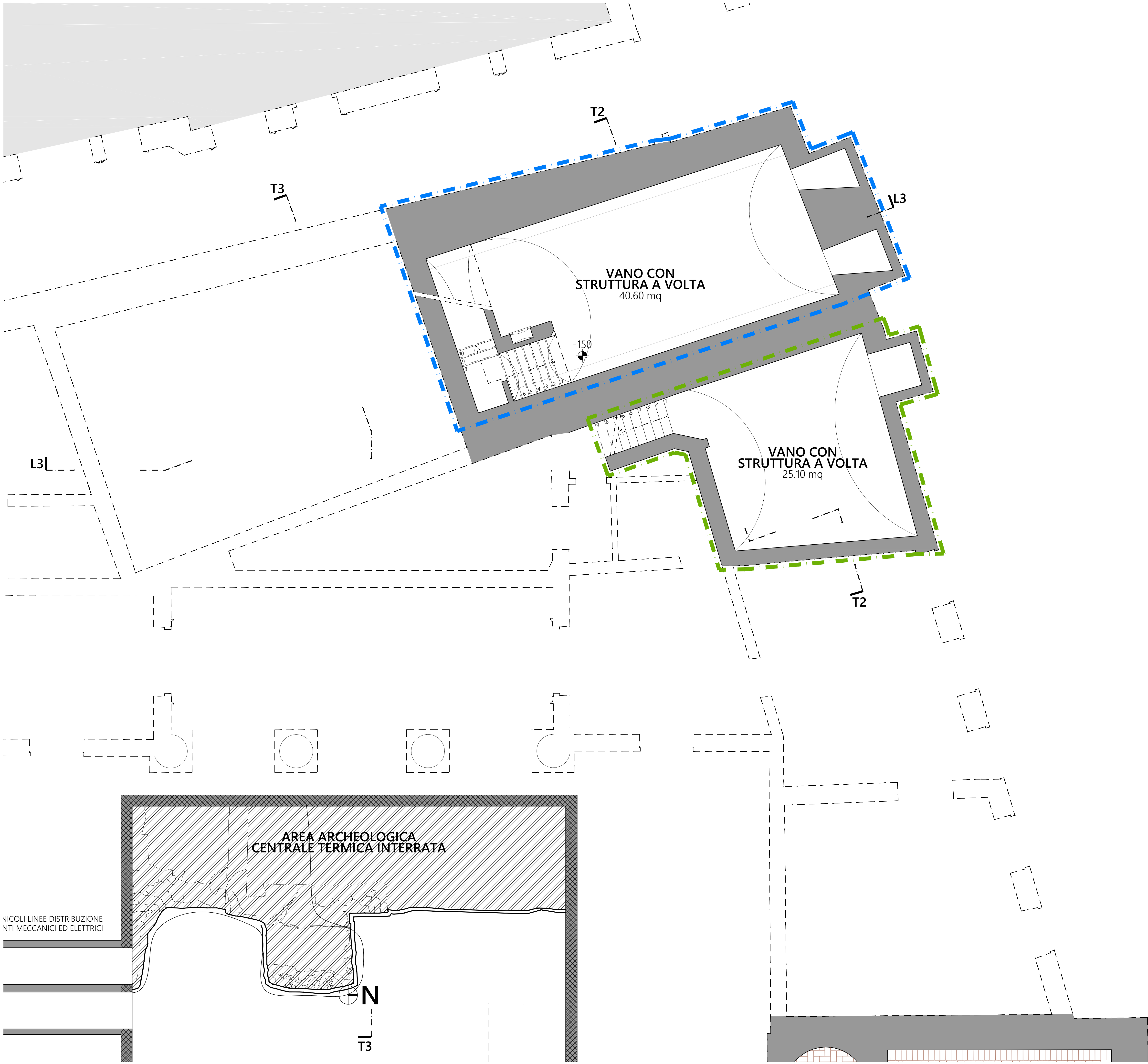

**COMUNE DI VICENZA**  
DIPARTIMENTO TUTELA E GESTIONE DEL TERRITORIO  
Settore Lavori Pubblici e Manutenzioni

**MUSEI CIVICI DI VICENZA E CONSERVATORIA PUBBLICI MONUMENTI - DIRETTORE SCIENTIFICO: PROF. GIOVANNI C. F. VILLA**

**PROGETTO ESECUTIVO DEI LAVORI DI RESTAURO E RISANAMENTO CONSERVATIVO DI PALAZZO CHIERICATI SEDE DEL MUSEO CIVICO - ALA OTTOCENTESCA - 2°lotto - STRALCIO B**

**Stralcio B**  
Spazi Espositivi

**Stralcio A**  
Ufficio I.A.T.

**Stralcio C**  
Uffici e Bar

**Stralcio D**  
Ampliamenti Futuri

**Rilievo GEOMETRICO**

**ALA '800**

DATA  
marzo '17

**PIANTA PIANO INTERRATO**

**RG 01**

SCALA  
1:50

PROGETTO ARCHITETTONICO  
**Studio di Progettazione**  
Architetto **EMILIO ALBERTI**  
Via G.A. Longhin, 23 - 35129 Padova (PD)  
Tel/Fax: 0444/512723 e-mail: email@em.it

PROGETTO STRUTTURALE  
**SM Ingegneria srl**  
Prof. Ing. **CLAUDIO MODENA**  
Via G.A. Longhin, 23 - 35129 Padova (PD)  
Tel: 049/8070445 Fax: 049/7929724  
e-mail: infopd@smingegneria.it

PROGETTO IMPIANTI  
**Studio FRINZI**  
Dott. Ing. **BRUNO FRINZI**  
Via Pozza Maraschin, 60 - 36015 Schio (VI)  
Tel/Fax: 0445/520367  
e-mail: studio@frinzi.com

**DIRETTORE SETTORE**  
Ing. **DIEGO GALIAZZO**

**RESPONSABILE DEL PROCEDIMENTO**  
Ing. **GIOVANNI FICHERA**

IL PRESENTE DOCUMENTO NON POTRA' ESSERE COPIATO, RIPRODOTTO O ALTREMENTE PUBLICATO, IN TUTTO O IN PARTE, SENZA IL CONSENSO SCRITTO DEL PROGETTISTA. OGNI UTILIZZO NON AUTORIZZATO SARA' PERSEGUITO A NORMA DI LEGGE.

\\nas\lavori\01\_lavori in corso\palazzo chiericati\_restauo interni\19e\_ala '800\_progetto esecutivo\_2016\02\_'800\_elab. grafici\02\_pe\01\_dwq\03\_07apr17\_stralci