

Sezione trasversale C-C
scala 1:50

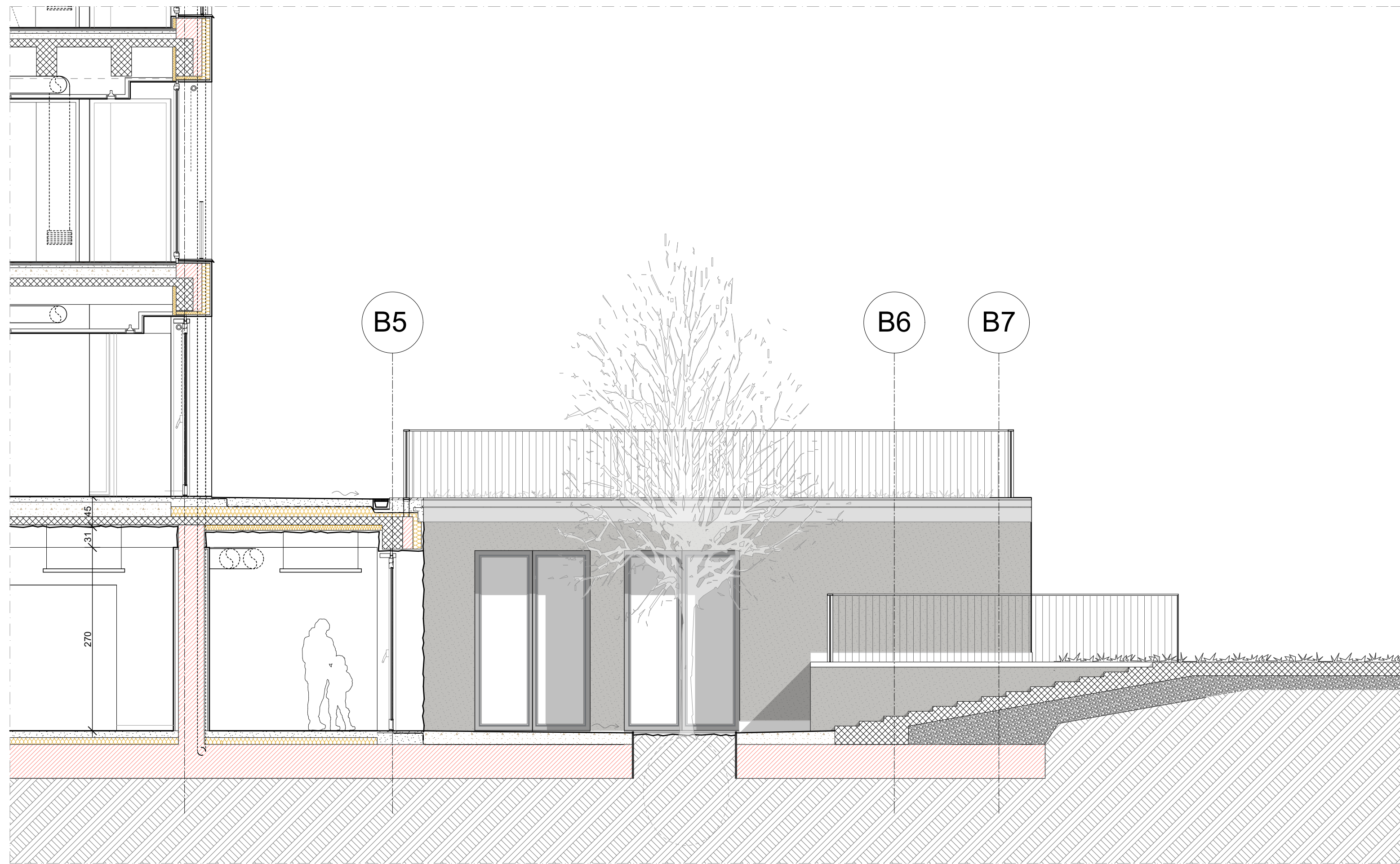

Sezione trasversale su cortile ribassato
scala 1:50



NB: gli impianti e le finiture interne del piano seminterrato non sono oggetto del presente appalto



COMUNE DI VICENZA
DIPARTIMENTO TUTELA E GESTIONE DEL TERRITORIO
Settore Lavori Pubblici e Manutenzioni



Programma straordinario di intervento per la riqualificazione urbana e la sicurezza delle periferie - DPCM 06.12.2016 -

INTERVENTO N. 1

**Riqualificazione area Ex Centrale del Latte
II° stralcio**

ORDINE DEGLI ARCHITETTI
PIANIFICATORI PAESAGGISTI E CONSERVATORI
DELLA PROVINCIA DI VENEZIA

SEZIONE
A
ARCHITETTO
MACOLA

PROGETTISTI
progettazione architettonica
**STUDIO
MACOLA**

progettazione paesaggio
STRADIVARIE

progettazione strutture e impianti
sinergo

PIANIFICATORI PAESAGGISTI E CONSERVATORI
DELLA PROVINCIA DI VENEZIA

titolo elaborato
Sezione trasversale C-C

arch. Giorgio Macola
Santa Croce, 6 - 30135 Venezia
tel+39 041 520847 - fax+39 041 5242720
www.studiomacola.it - archmac@studiomacola.it
p.i. 0503746276
progettista
arch. Giorgio Macola

STRADIVARIE ARCHITETTI ASSOCIATI
largo San Francesco Bonifacio, 1 - 34125 Treviso
www.stradivarie.it - studio@stradivarie.it
p.i. 0117548324
progettista
arch. Claudia Marcon
collaboratori
dott. arch. Giulia Bonn
dott. arch. Roberto Bonutto
dott. arch. Sofia Bongo
dott. arch. Giulia Bratos
arch. Elisa Monte

Sinergo Spa - via Ca Bembo 152 - 30030
Mestre di Montebelluna - Venezia - Italy
tel+39 041 346211 - fax+39 041 646481
sinergo.com - info@sinergo.com
progettista
arch. Alberto Muffato

PROGETTO ESECUTIVO

GRUPPO DI PROGETTAZIONE

DIRETTORE
DIPARTIMENTO TUTELA E GESTIONE DEL TERRITORIO
dott. **Danilo Guarti**

DIRETTORE SETTORE LLPP E MANUTENZIONI E RUP
ing. **Diego Gallazzo**

COLLABORATORI TECNICI
dott. **Marco Balestro**
dott. **Daniela Beato**
geom. **Barbara Bernardi**
dott. **Marco Bonafede**
arch. **Raffaella Gianello**
ing. **Marco Sinigaglia**

COLLABORATORI AMMINISTRATIVI
sig.ra **Cinzia Milan**
dott. **Paola Pivotto**

data elaborato
30.08.2017

numero elaborato
A.05.02

scala
1:50



LIBERARE ENERGIE URBANE