PROVINCIA DI VICENZA
Area tecnica
Servizio di pianificazione territoriale

Elaborato	Tav.	1 b	SUD	Scala	1:50.000

Legge Regionale 19 luglio 2022, n.17 - Norme per la disciplina per la realizzazione di impianti fotovoltaici con moduli ubicati a terra.

INDIVIDUAZIONE DELLE AREE AGRICOLE DI PREGIO
(art. 2 comma 1, lettera b)

Elaborato grafico

Provincia di Vicenza
Presidente
Dott. Andrea Nardin
Consigliere delegato
Dott. Mattia Veronese

Dirigente
Area Tecnica
Ing. Filippo Squarcina

Responsabile
Servizio di pianificazione territoriale
Arch. Laura Pellizzari

Studio Berincat - Associazione tra Professionisti
Via Sanremo P. 1 - 31044 San Martino B.M. (VR), Tel. 0445/760229
Fax. 0445/760229, P.Iva 03446820236
E-mail:info@studioberincat.it

Dott. Nat. Giacomo De Franceschi
Dott. Michele Cordioli
Dott. Ing. Andrea Salvadore
Dott.ssa Sabrina Castellani
Dott.ssa Chiara Faldi
Dott.ssa Giulia Corazza

VERSIONE: v02
DATA: giugno 2024

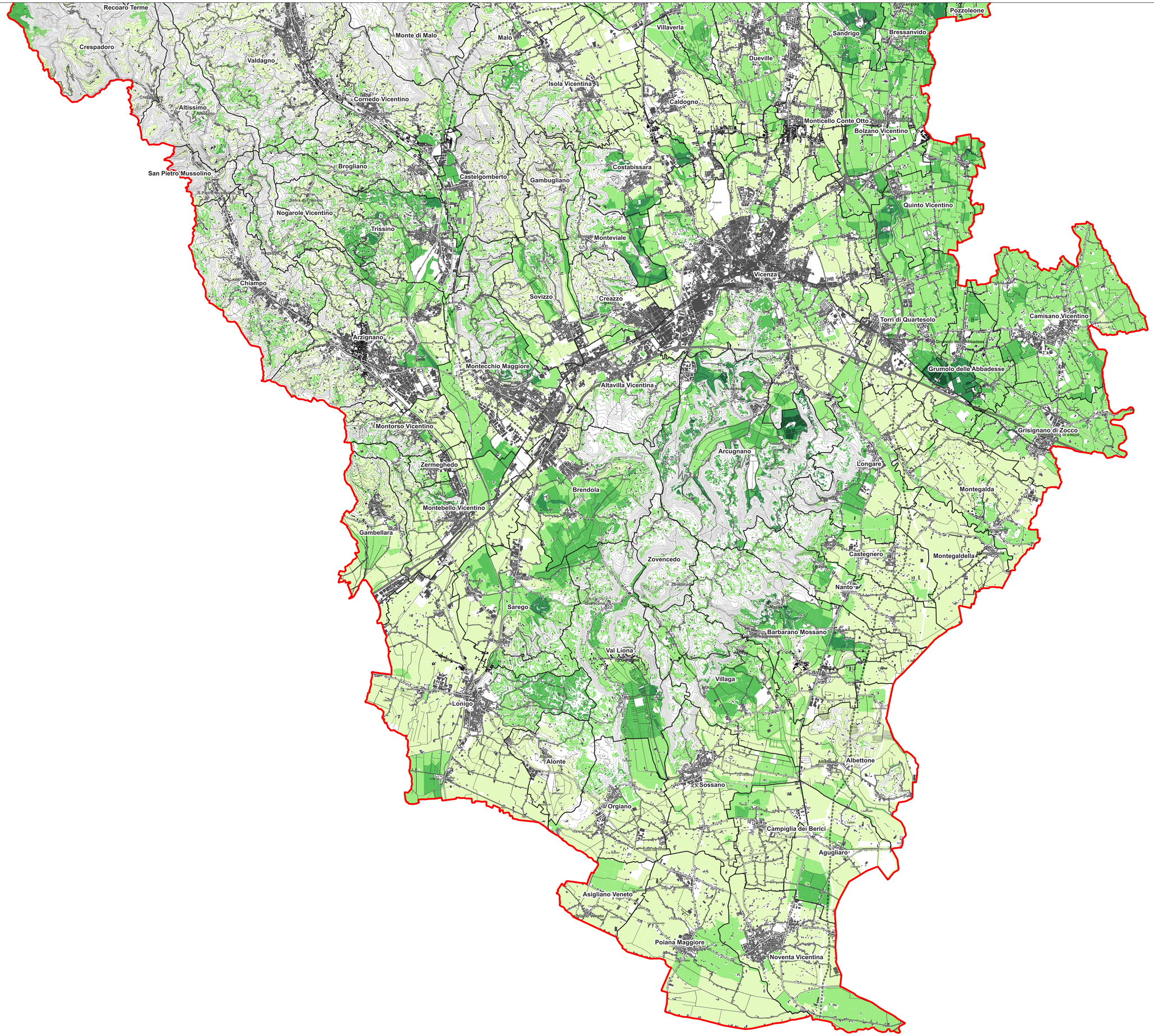

LEGENDA

- Limite amministrativo provinciale
- Limiti amministrativi comunali

Aree Agricole di Pregio
(Punteggio di pregio normalizzato a 1)

- 0.001 - 0.2
- 0.2 - 0.4
- 0.4 - 0.6
- 0.6 - 0.8
- 0.8 - 1.0

0 2.5 5 km
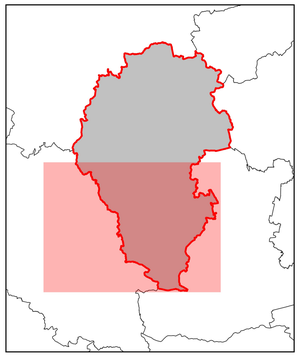
N