PROVINCIA DI VICENZA
Area tecnica
Servizio di pianificazione territoriale

Elaborato	Tav.	1 a	NORD	Scala	1:50.000

Legge Regionale 19 luglio 2022, n.17 - Norme per la disciplina per la realizzazione di impianti fotovoltaici con moduli ubicati a terra.

INDIVIDUAZIONE DELLE AREE AGRICOLE DI PREGIO
(art. 2 comma 1, lettera b)

Elaborato grafico

Provincia di Vicenza		
Presidente ***Dott. Andrea Nardin***	Dirigente Area Tecnica	Responsabile Servizio di pianificazione territoriale
Consigliere delegato ***Dott. Mattia Veronese***	*Ing. Filippo Squarcina*	*Arch. Laura Pellizzari*

Studio Benincà - Associazione tra Professionisti
Via Serenissima 1 - 35036 San Martino BA (VR), Tel. 0445/960226
P.IVA e C.F. 03911010236 - REA 399552
E-mail info@studiobeninca.it

Dott. Nat. Giacomo De Franceschi
Dott. Michele Cordioli
Dott. Ing. Andrea Salvadore
Dott. Ing. Alessandro Gallardi
Dott.ssa Chiara Fasoli
Dott.ssa Giulia Corazza

VERSIONE: v02
DATA: giugno 2024

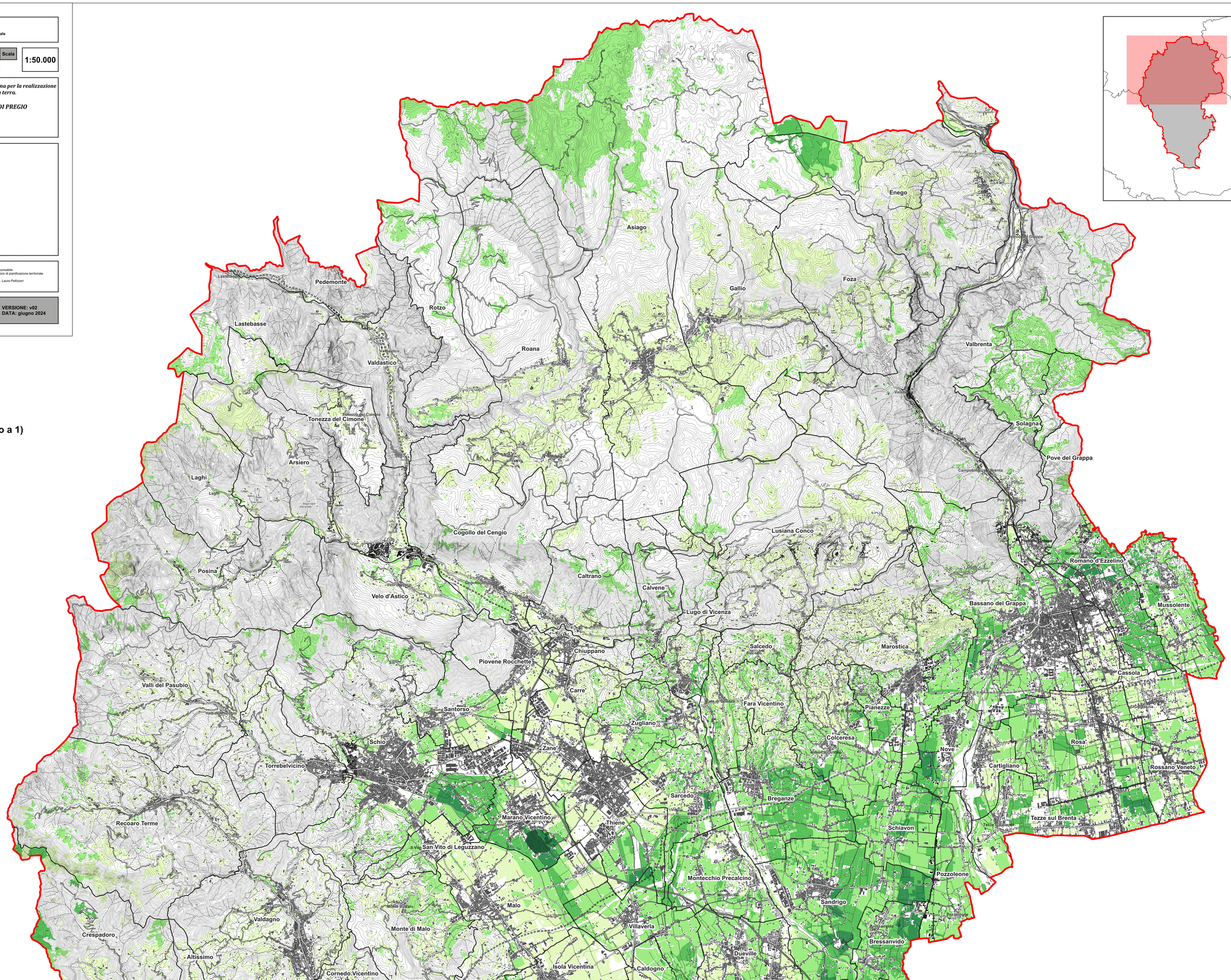

LEGENDA

Limite amministrativo provinciale

Limiti amministrativi comunali

Aree Agricole di Pregio
(Punteggio di pregio normalizzato a 1)

- 0.001 - 0.2
- 0.2 - 0.4
- 0.4 - 0.6
- 0.6 - 0.8
- 0.8 - 1.0

0 2.5 5 km

N