PROVINCIA DI VICENZA
Area Lavori Pubblici - Ambiente e Territorio
SERVIZIO DEMANIO STRADALE
Contrà Gazzolle 1 - Tel. 0444.908.111

TAVOLA 1 A

SCALA 1:50.000

CARTA DELLA VIABILITA' PROVINCIALE

ZONA NORD

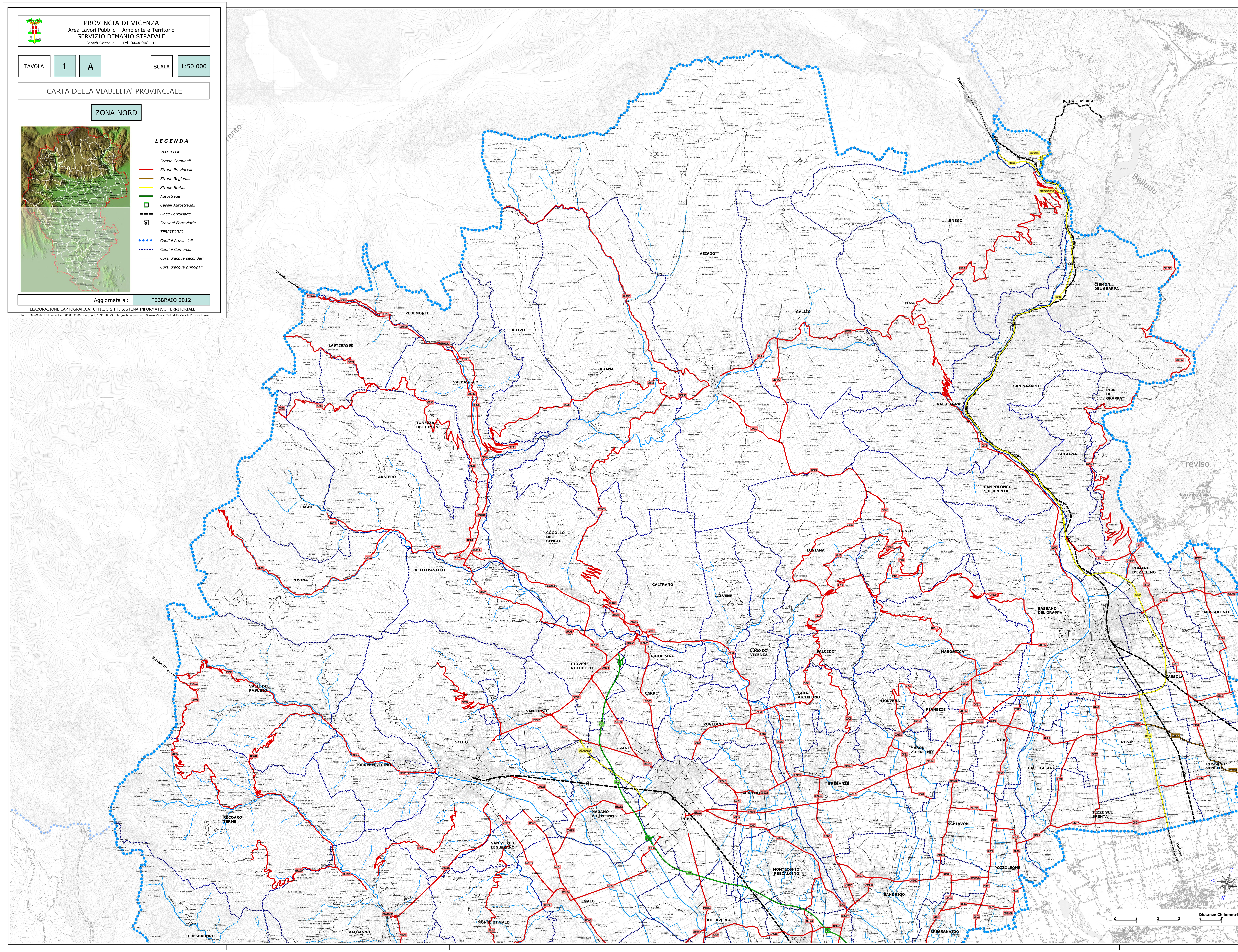
Trento
Feltre - Belluno
Belluno
Treviso
Borso del Grappa
Fonzaso
Arsiè
Rovereto
Asolo
Castelfranco
Padova
Galliera Veneta
S. Martino di Lupari
Fontaniva
PEDEMONTE
LASTEBASSE
ROTZO
ROANA
ASIAGO
GALLIO
FOZA
ENEGO
VALDASTICO
TONEZZA DEL CIMONE
ARSIERO
LAGHI
POSINA
VELO D'ASTICO
COGOLLO DEL CENGIO
CALTRANO
CALVENE
LUSIANA
CONCO
VALSTAGNA
SAN NAZARIO
CISMON DEL GRAPPA
POVE DEL GRAPPA
SOLAGNA
CAMPOLONGO SUL BRENTA
ROMANO D'EZZELINO
BASSANO DEL GRAPPA
MUSSOLENTE
CASSOLA
ROSSANO VENETO
ROSA'
TEZZE SUL BRENTA
CARTIGLIANO
NOVE
MAROSTICA
PIANEZZE
MOLVENA
MASON VICENTINO
SCHIAVON
POZZOLEONE
BRESSANVIDO
SANDRIGO
BREGANZE
SALCEDO
FARA VICENTINO
LUGO DI VICENZA
ZUGLIANO
SARCEDO
MONTECCHIO PRECALCINO
VILLAVERLA
THIENE
ZANE'
CARRE'
CHIUPPANO
PIOVENE ROCCHETTE
SANTORSO
SCHIO
MARANO VICENTINO
MALO
MONTE DI MALO
SAN VITO DI LEGUZZANO
TORREBELVICINO
VALLI DEL PASUBIO
RECOARO TERME
VALDAGNO
CRESPADORO
Distanze Chilometriche
0
1
2
3
4
5
6
7
8
9
10
N
E
S
O

L E G E N D A

VIABILITA'
- *Strade Comunali*
- *Strade Provinciali*
- *Strade Regionali*
- *Strade Statali*
- *Autostrade*
- ☐ *Caselli Autostradali*
- *Linee Ferroviarie*
- ◉ *Stazioni Ferroviarie*

TERRITORIO
- ●●●● *Confini Provinciali*
- *Confini Comunali*
- *Corsi d'acqua secondari*
- *Corsi d'acqua principali*

Aggiornata al: FEBBRAIO 2012

ELABORAZIONE CARTOGRAFICA: UFFICIO S.I.T. SISTEMA INFORMATIVO TERRITORIALE

Creato con "GeoMedia Professional ver. 06.00.35.06 - Copyright, 1996-2005G, Intergraph Corporation - GeoWorkSpace:Carta della Viabilità Provinciale.gws

ELENCO DELLE STRADE PROVINCIALI

ORDINAMENTO	NUMERAZIONE	DENOMINAZIONE	LUNGHEZZA
1	SP1	EX POSTUMIA	2,139
2	SP2	ZILERI	2,510
3	SP3	COLOGNESE	5,262
4	SP4	CONTELLENA	7,144
5	SP5	TEONGHIO	3,213
6	SP6	CAMPIGLIA	4,949
7	SP7	LIONA	4,151
8	SP8	BERICO EUGANEA	15,035
9	SP9	SAIANEGA	4,233
10	SP10	ALBETTONE	5,611
11	SP12	BOCCA D'ASCESA	18,964
12	SP12dir	BOCCA D'ASCESA DIR PER SAN GERMANO	1,210
13	SP13	VILLAGA	1,265
14	SP14	MOSSANO	3,122
15	SP15	BOSCO	4,515
16	SP16	VILLAGANZERLA	8,314
17	SP17	ALMISANO	7,644
18	SP18	FAVORITA	5,269
19	SP19	DORSALE DEI BERICI	22,958
20	SP20	BACCHIGLIONE	9,238
21	SP21	GRIMANA	9,387
22	SP21dir	GRIMANA DIRAMAZIONE	0,879
23	SP22	SORIO	4,601
24	SP23	CAMPODORO	3,655
25	SP24	TORREROSSA PER PIAZZOLA	3,131
26	SP25	TORREROSSA PER CARTURO	4,644
27	SP25dir	TORREROSSA PER CARTURO DIR VERSO	0,658
28	SP26	ABBADESSE	2,779
29	SP27	TESINA	4,369
30	SP28	CA' BALBI	0,271
31	SP29	QUINTO	1,324
32	SP30	LANZE'	2,952
33	SP31	VALDICHIAMPO	31,137
34	SP31dir	VALDICHIAMPO DIR PER CRESPADORO	0,362
35	SP32	CASTENEDA	3,485
36	SP33	MONTORSINA	2,651
37	SP34	ALTAVILLA	5,979
38	SP34dir	ALTAVILLA DIR PER VICENZA	0,227
39	SP35	PESCHIERA DEI MUZZI	12,077
40	SP35dir	PESCHIERA DEI MUZZI DIR PER CREAZZO	0,569
41	SP36	GAMBUGLIANO	9,955
42	SP37	SAN GIOVANNI	4,871
43	SP38	SELVA	14,985
44	SP39	BROGLIANO	4,126
45	SP41	LOBBIA	6,376
46	SP42	MONTICELLO	4,199
47	SP43	MONACHE	1,497
48	SP44	CAMPANELLA	14,727
49	SP45	PASSO ZOVO	9,323
50	SP46	PASUBIO	31,860
51	SP46rac	PASUBIO RACCORDO DEL SOLE	3,946
52	SP46var	PASUBIO VAR DI TORREBELVICINO	2,842
53	SP47	MONTE DI MALO	8,338
54	SP48	MOLINA	5,758
55	SP49	CAPITERLINA	4,112
56	SP50	NOVOLEDO	7,152
57	SP51	VICERE'	15,554
58	SP51dir	VICERE' DIR PER CARMIGNANO	0,295
59	SP52	BASSANESE	11,064
60	SP53	SOELLA	2,427
61	SP53dir	SOELLA DIR PER SP BASSANESE	1,775
62	SP54	FRIOLA	7,419
63	SP55	CUSINATI	2,492
64	SP57	EZZELINA	9,960
65	SP58	CA' DOLFIN	6,890
66	SP59	GRANELLA	4,316
67	SP60	NOVE	2,686
68	SP61	BREGANZINA	3,684
69	SP62	SAN SISTO	1,816
70	SP63	PREARA	5,650
71	SP64	FIORENTINI	23,699
72	SP65	TRETTO	9,754
73	SP66	GARZIERE	5,121
74	SP67	FARA	8,735
75	SP68	VALDELLA	11,923
76	SP69	LUSIANESE	23,313
77	SP70	MONTEFERRO	5,981
78	SP71	RAMESTON	14,143
79	SP72	FRATELLANZA	33,448
80	SP73	CAMPESANA E VALVECCHIA	25,476
81	SP74	PEDEMONTANA DEL GRAPPA	4,617
82	SP75	VOLON	7,605
83	SP76	VALGADENA	39,448
84	SP77	POIANELLA	1,680
85	SP78	PIOVAN	21,029
86	SP79	ZERMEGHEDO	0,953
87	SP80	MONTANINA	7,900
88	SP81	VALPOSINA	20,625
89	SP81dir	VALPOSINA DIR PER TRENTO	0,277
90	SP82	LAGHI	3,352
91	SP83	BOLCA	2,786
92	SP84	SAN PIETRO	5,353
93	SP84dir	SAN PIETRO DIR PER CASOTTO	1,560
94	SP85	PEDEMONTE	3,341
95	SP86	PILASTRONI	3,463
96	SP87	TRISSINO	1,766
97	SP88	TORMENO	3,859
98	SP89	TEZZE	4,963
99	SP90	MARINI	2,233
100	SP91	FARNEDA	5,242
101	SP92	FRANCOLINI	7,754
102	SP93	ARZIGNANESE	2,472
103	SP94	VITAROLO	6,429
104	SP95	SANTA CATERINA	4,597
105	SP97	SANT'ANNA	6,036
106	SP98	CA' ORECCHIONA	3,145
107	SP99	CAMPOGROSSO	14,806
108	SP100	RECOARO MILLE	9,308
109	SP101	VIVARO	4,777
110	SP102	SAN MARTINO	6,647
111	SP102dir	S. MARTINO DIRAMAZIONE	1,023
112	SP103	VALDIEZZA	3,632
113	SP104	CALVARINA	3,159
114	SP105	ALTURA	2,720
115	SP106	PILLA	2,652
116	SP107	OLIVI	9,583
117	SP108	OSSARIO DEL PASUBIO	1,348
118	SP109	GRANCONA	5,524
119	SP110	MARPEGANE	4,607
120	SP111	NUOVA GASPARONA	23,210
121	SP112	POVOLARO CORVO	5,377
122	SP113	MEDIANA	7,158
123	SP114	SAN VITO	4,554
124	SP115	ZOVENCEDO	5,429
125	SP116	CALTRANO	10,134
126	SP117	CAMISANA	6,133
127	SP118	CASELLE	2,186
128	SP119	CHIZZALUNGA	6,268
129	SP120	CORDELLINA	1,489
130	SP121	GASPARONA	15,159
131	SP122	MARANESE	7,619
132	SP123	POIANESE	6,646
133	SP124	PRIABONA	11,354
134	SP125	SAN FELICIANO	18,067
135	SP126	LAGO DI FIMON	3,353
136	SP127	ASIGLIANO	1,095
137	SP128	GALLIO	5,139
138	SP129	PERAROLO	5,242
139	SP131	SANTA TERESA	2,177
140	SP132	LEOGRA	2,040
141	SP133	RECOARO VAR. DI CORNEDO	3,466
142	SP133dir	RECOARO VARIANTE DI CORNEDO	0,196
143	SP134	TUNNEL SCHIO VALDAGNO	9,368
144	SP134dir	TUNNEL SCHIO VALDAGNO DIRAMAZIONE	0,280
145	SP135	LERINO	2,433
146	SP148	CADORNA	28,566
147	SP246	RECOARO	30,671
148	SP247	RIVIERA BERICA	28,793
149	SP248	SCHIAVONESCA MAROSTICANA	29,541
150	SP349	COSTO	59,858
151	SP350	VAL D'ASTICO	34,189
152	SP500	LONIGO	14,418
		TOTALE KM.	1237,450