

**Incidenti, morti, feriti nella provincia di Vicenza. Anni 2003-2022.**

Anno	Incidenti	Morti	Feriti	Indice di mortalità (a)	Indice di lesività (b)	Indice di gravità (c)	Costo sociale (d)	Costo sociale per incidente
2003	3.034	93	4.159	3,1%	137,1%	2,2%		
2004	2.956	85	4.089	2,9%	138,3%	2,0%		
2005	2.618	64	3.556	2,4%	135,8%	1,8%		
2006	2.932	77	3.934	2,6%	134,2%	1,9%		
2007	2.808	86	3.818	3,1%	136,0%	2,2%		
2008	2.502	76	3.372	3,0%	134,8%	2,2%		
2009	2.464	54	3.371	2,2%	136,8%	1,6%		
2010	2.622	59	3.676	2,3%	140,2%	1,6%	272.737.746	104.019
2011	2.573	57	3.498	2,2%	136,0%	1,6%	261.676.470	101.701
2012	2.391	54	3.281	2,3%	137,2%	1,6%	246.003.525	102.887
2013	2.290	53	3.039	2,3%	132,7%	1,7%	233.172.951	101.822
2014	2.231	50	3.076	2,2%	137,9%	1,6%	229.574.910	102.902
2015	2.302	46	3.092	2,0%	134,3%	1,5%	225.014.460	97.747
2016	2.247	50	3.033	2,2%	135,0%	1,6%	227.935.269	101.440
2017	2.179	50	2.967	2,3%	136,2%	1,7%	224.401.767	102.984
2018	2.254	53	3.054	2,4%	135,5%	1,7%	233.410.740	103.554
2019	2.256	48	3.049	2,1%	135,2%	1,5%	252.829.626	112.070
2020	1.660	37	2.114	2,2%	127,3%	1,7%	183.228.573	110.379
2021	1.946	32	2.530	1,6%	130,0%	1,2%	196.515.672	100.984
2022	2.187	45	2.799	2,1%	128,0%	1,6%	235.232.973	107.560

(a) L'indice di mortalità si calcola come rapporto tra il numero dei morti ed il numero degli incidenti, moltiplicato 100. Rappresenta un indicatore della gravità - relativa al numero delle persone decedute - delle conseguenze della media degli incidenti

(b) L'indice di lesività si calcola come rapporto tra il numero dei feriti ed il numero degli incidenti, moltiplicato 100. Rappresenta un indicatore della gravità - relativa al numero delle persone ferite - della media degli incidenti stradali rilevati.

(c) L'indice di gravità si calcola come rapporto tra il numero dei morti ed il numero totale dei morti e dei feriti, moltiplicato 100. Rappresenta un indicatore sulla mortalità rispetto alle persone infortunati coinvolte negli incidenti stradali rilevati.

(d) Il costo sociale valuta il costo sostenuto dalle amministrazioni pubbliche, dalle imprese e dalle famiglie a causa dei danni alle persone e alle cose. Il Ministero delle Infrastrutture e Trasporti ha stabilito esattamente il costo sociale medio:

- Con il Decreto dirigenziale n. 189 del 24/09/2012 vengono fissati i calcoli dal 2010. La formula è la seguente : ((morti \* € 1.503.990)+(feriti \* € 42.219) + (incidenti \* € 10.986)).

- Con il Decreto dirigenziale n. 37 del 17/02/2023 vengono fissati i calcoli dal 2019 (anno pre-pandemia). La formula è la seguente : ((morti \* € 1.812.989)+(feriti \* € 45.210) + (incidenti \* € 12.394)).

Elaborazioni dell'Ufficio di Statistica della Provincia di Vicenza.

Fonte dati: Istat "Rilevazione degli incidenti stradali con lesioni a persone"

**Persone decedute in provincia di Vicenza negli incidenti stradali e obiettivo fissato dalla Commissione Europea per il 2030\***

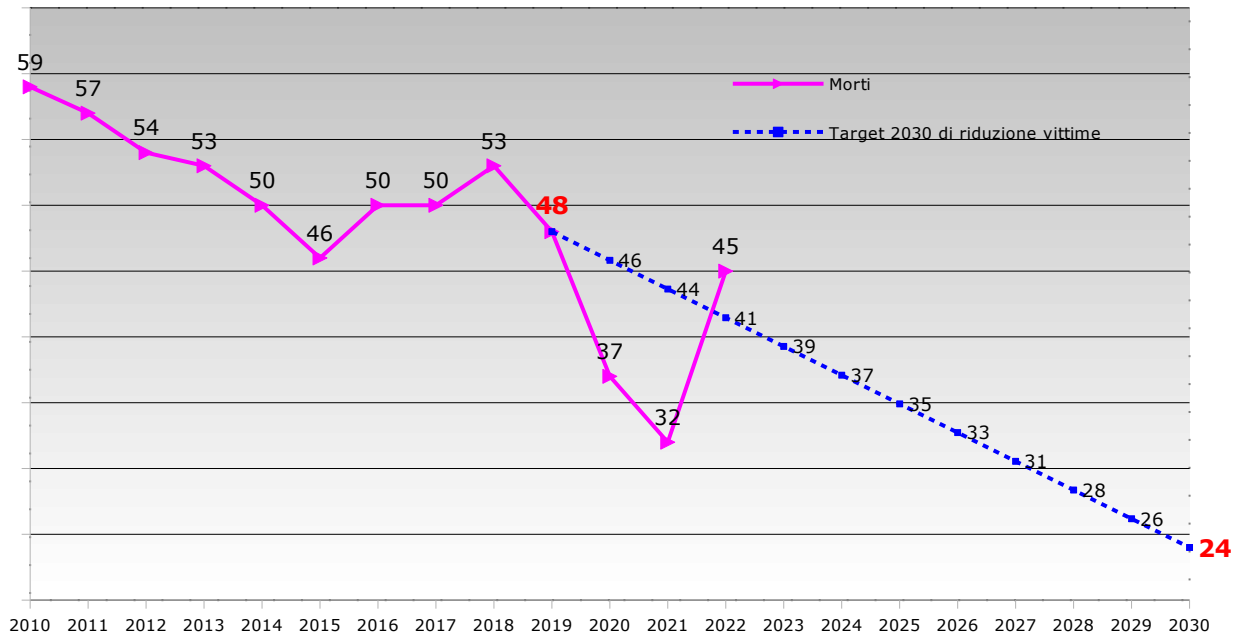

\* Il 06/10/2021 la Commissione Europea ha diffuso il "Quadro strategico dell'UE in materia di sicurezza stradale 2021-2030" con il quale ha raccomandato il dimezzamento delle vittime stradali al 2030 a partire dal 2019 (anno pre-pandemia).

Elaborazioni dell'Ufficio di Statistica della Provincia di Vicenza.  
Fonte dati: Istat "Rilevazione degli incidenti stradali con lesioni a persone"

**Popolazione residente, mezzi circolanti e incidenti  
Provincia di Vicenza. Anni 2004 - 2022.**

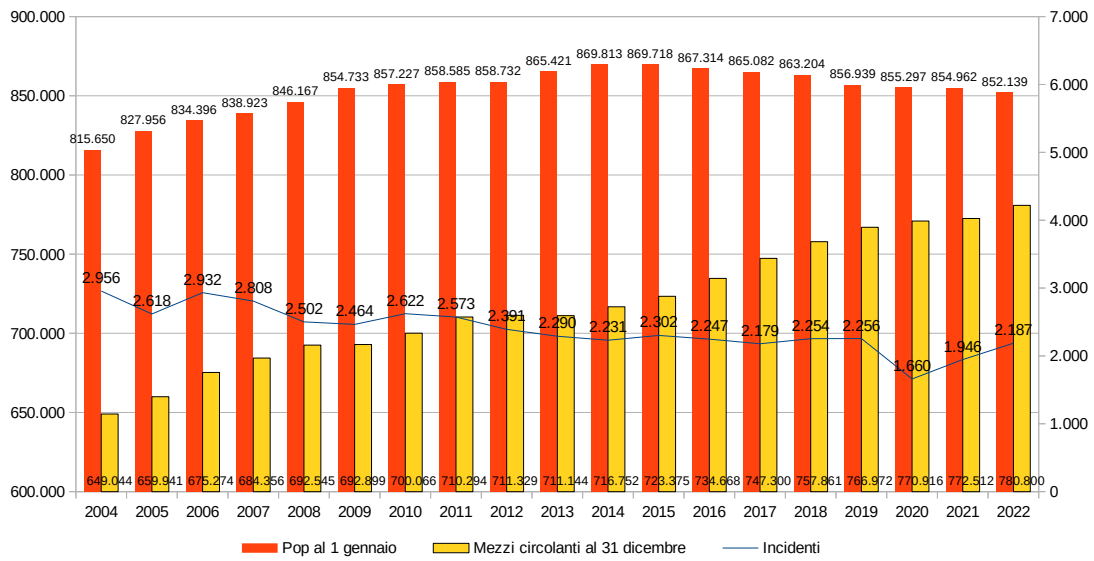

Elaborazioni dell'Ufficio di Statistica della Provincia di Vicenza.  
Fonte dati: Istat "Rilevazione degli incidenti stradali con lesioni a persone"

**Decessi e numero incidenti stradali in  
provincia di Vicenza. Anni 2004 - 2022**

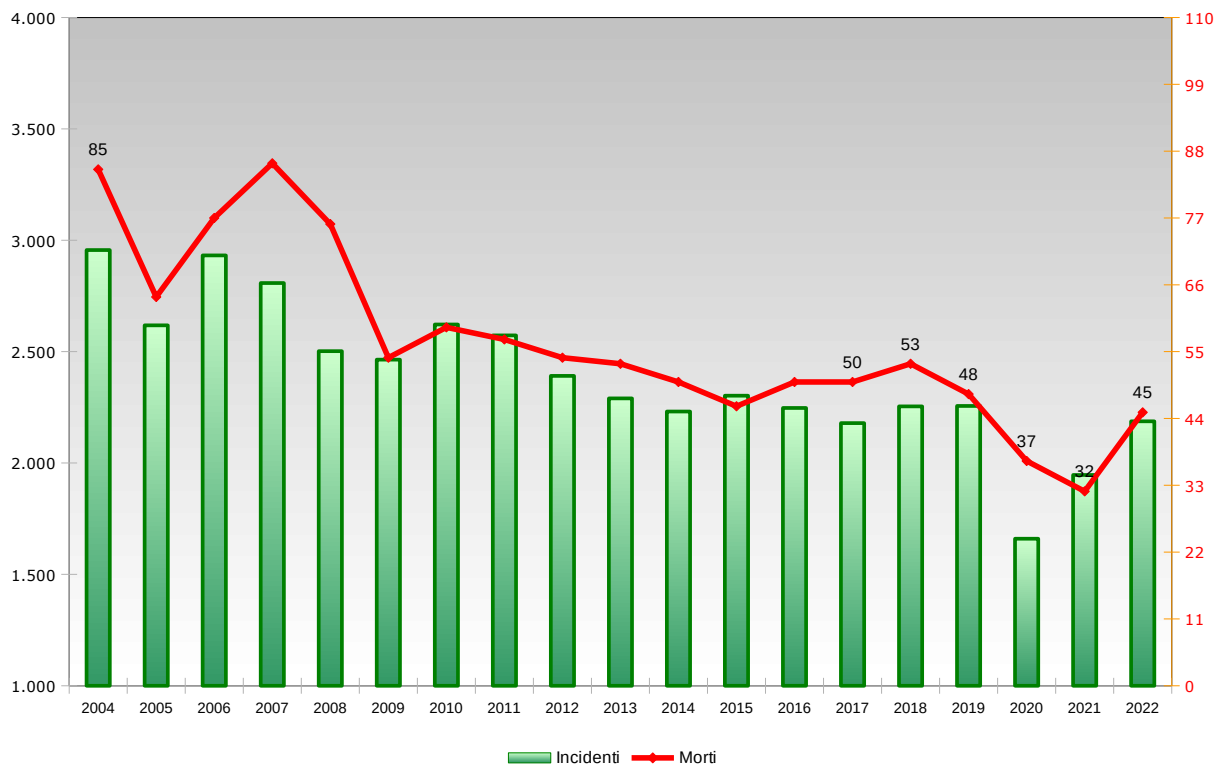

Elaborazioni dell'Ufficio di Statistica della Provincia di Vicenza.  
Fonte dati: Istat "Rilevazione degli incidenti stradali con lesioni a persone"

**Feriti e numero incidenti stradali in  
provincia di Vicenza. Anni 2004-2022**

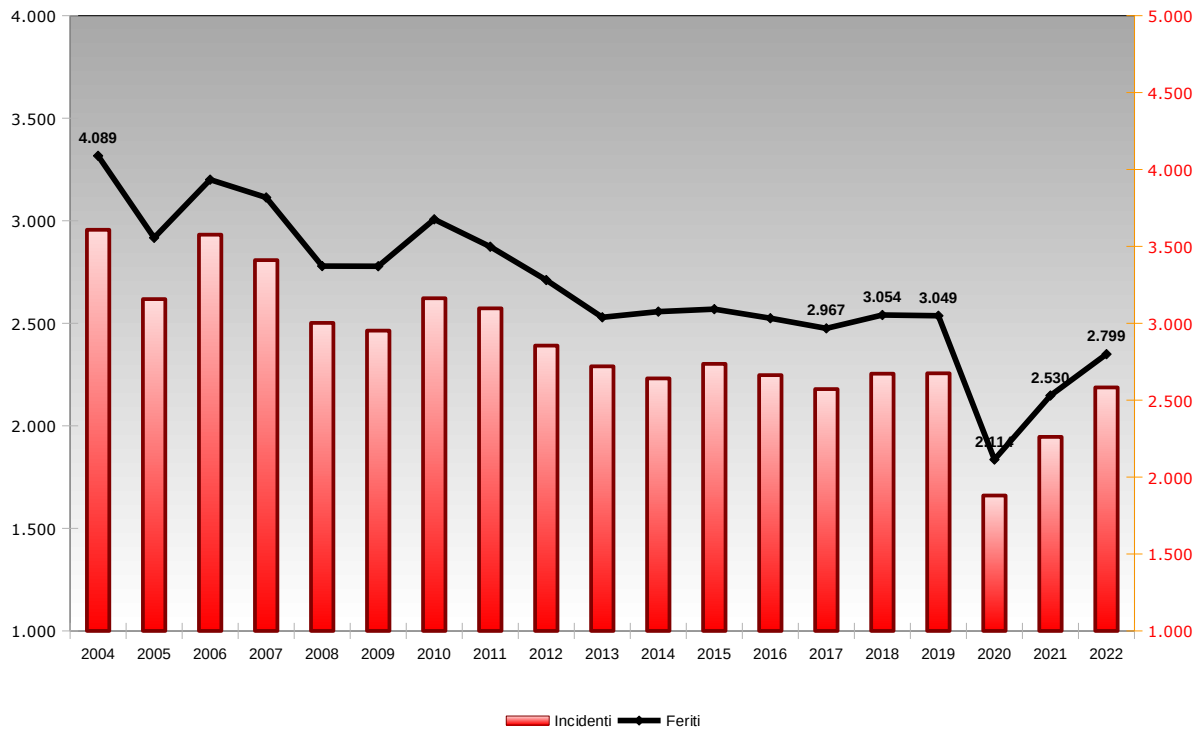

Elaborazioni dell'Ufficio di Statistica della Provincia di Vicenza.  
Fonte dati: Istat "Rilevazione degli incidenti stradali con lesioni a persone"

## Indicatori per tipologia di strada. Provincia di Vicenza. Anno 2022.

	Incidenti	Morti	Feriti	Indice di mortalità (a)	Indice di gravità (b)	Indice di lesività (c)	Costo sociale (d)	Costo sociale per incidente
Autostrade e raccordi	110	1	171	0,9%	0,6%	155,5%	10.907.239	99.157
Strade statali	64	3	93	4,7%	3,1%	145,3%	10.436.713	163.074
Strade regionali	61	1	87	1,6%	1,1%	142,6%	6.502.293	106.595
Strade provinciali	755	20	1.023	2,6%	1,9%	135,5%	91.867.080	121.678
Strade comunali extraurbane	83	3	106	3,6%	2,8%	127,7%	11.259.929	135.662
Strade urbane	1.114	17	1.319	1,5%	1,3%	118,4%	104.259.719	93.590
<b>Totale complessivo</b>	<b>2.187</b>	<b>45</b>	<b>2.799</b>	<b>2,1%</b>	<b>1,6%</b>	<b>128,0%</b>	<b>235.232.973</b>	<b>107.560</b>

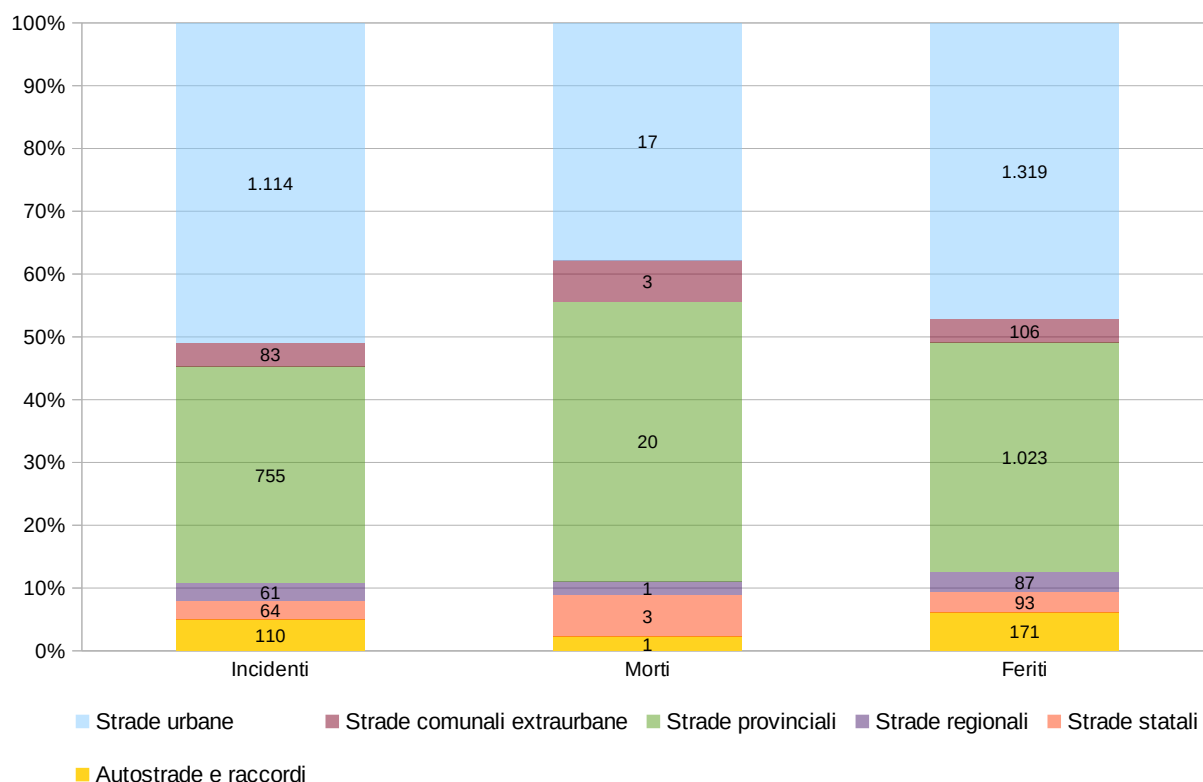

(a) L'indice di mortalità si calcola come rapporto tra il numero dei morti ed il numero degli incidenti, moltiplicato 100. Rappresenta un indicatore della gravità - relativa al numero delle persone decedute - delle conseguenze della media degli incidenti

(b) L'indice di lesività si calcola come rapporto tra il numero dei feriti ed il numero degli incidenti, moltiplicato 100. Rappresenta un indicatore della gravità - relativa al numero delle persone ferite - della media degli incidenti stradali rilevati.

(c) L'indice di gravità si calcola come rapporto tra il numero dei morti ed il numero totale dei morti e dei feriti, moltiplicato 100. Rappresenta un indicatore sulla mortalità rispetto alle persone infortunati coinvolte negli incidenti stradali rilevati.

(d) Il costo sociale valuta il costo sostenuto dalle amministrazioni pubbliche, dalle imprese e dalle famiglie a causa dei danni alle persone e alle cose. Il Ministero delle Infrastrutture e Trasporti ha stabilito esattamente il costo sociale medio:

- Con il Decreto dirigenziale n. 189 del 24/09/2012 vengono fissati i calcoli dal 2010. La formula è la seguente :  $((morti * € 1.503.990) + (feriti * € 42.219) + (incidenti * € 10.986))$ .

- Con il Decreto dirigenziale n. 37 del 17/02/2023 vengono fissati i calcoli dal 2019 (anno pre-pandemia). La formula è la seguente :  $((morti * € 1.812.989) + (feriti * € 45.210) + (incidenti * € 12.394))$ .

Elaborazioni dell'Ufficio di Statistica della Provincia di Vicenza.

Fonte dati: Istat "Rilevazione degli incidenti stradali con lesioni a persone"

**Incidenti avvenuti in provincia di Vicenza per natura incidente. Anni 2021-2022**

	2021	2022	VARIAZIONE %
Scontro frontale-laterale	739	862	16,6%
Tamponamento	353	355	0,6%
Fuoriuscita (veicolo in marcia senza urto)	207	222	7,2%
Scontro-laterale	182	208	14,3%
Investimento di pedoni	154	191	24,0%
Scontro frontale	117	159	35,9%
Urto con ostacolo accidentale	88	87	-1,1%
Urto con veicolo in fermata o arresto	63	74	17,5%
Caduta da veicolo (veicolo in marcia senza urto)	28	19	-32,1%
Urto con veicolo in sosta	12	6	-50,0%
Frenata improvvisa (veicolo in marcia senza urto)	3	4	33,3%
<b>TOTALE</b>	<b>1.946</b>	<b>2.187</b>	<b>12,4%</b>

Elaborazioni dell'Ufficio di Statistica della Provincia di Vicenza.  
Fonte dati: Istat "Rilevazione degli incidenti stradali con lesioni a persone"

**Numero di veicoli coinvolti in sinistri stradali con lesioni alle persone. Anni 2021-2022**

Gruppo	Veicolo	2021	2022	VARIAZIONE %
Autovettura	Autovettura privata	2.448	2.729	11,5%
	Autovettura di soccorso o di polizia	8	6	-25,0%
	Autovettura pubblica	5	1	-80,0%
	Autovettura con rimorchio	3	0	-100,0%
	<b>TOTALE</b>	<b>2.464</b>	<b>2.736</b>	<b>11,0%</b>
Bicicletta	Velocipede	352	395	12,2%
	Monopatino elettrico	15	32	113,3%
	Bicicletta elettrica	8	24	200,0%
	<b>TOTALE</b>	<b>375</b>	<b>451</b>	<b>20,3%</b>
Mezzo pesante	Autocarro	238	236	-0,8%
	Autosnodato o autoarticolato	42	38	-9,5%
	Autobus di linea o non di linea in extraurbana	11	13	18,2%
	Veicolo speciale	8	9	12,5%
	Trattore stradale o motrice	5	4	-20,0%
	Autotreno con rimorchio	4	4	0,0%
	Trattore agricolo	4	9	125,0%
	Autobus o filobus in servizio urbano	3	10	233,3%
<b>TOTALE</b>	<b>315</b>	<b>323</b>	<b>2,5%</b>	
Moto	Motociclo a solo	244	335	37,3%
	Motociclo con passeggero	21	31	47,6%
	<b>TOTALE</b>	<b>265</b>	<b>366</b>	<b>38,1%</b>
Ciclomotore	<b>TOTALE</b>	<b>144</b>	<b>124</b>	<b>-13,9%</b>
Veicolo datosi alla fuga	<b>TOTALE</b>	<b>16</b>	<b>20</b>	<b>25,0%</b>
Altro	Motocarro o motofurgone	1	0	-
	Quadriciclo leggero	2	7	250,0%
	Veicolo a trazione animale o a braccia	1	0	-
	<b>TOTALE</b>	<b>4</b>	<b>7</b>	<b>75,0%</b>
<b>TOTALE COMPLESSIVO</b>		<b>3.583</b>	<b>4.027</b>	<b>12,4%</b>

Elaborazioni dell'Ufficio di Statistica della Provincia di Vicenza.  
 Fonte dati: Istat "Rilevazione degli incidenti stradali con lesioni a persone"



**Pedoni coinvolti in sinistri stradali con lesioni a persone. Anni 2021-2022.**

	2021	2022	VARIAZIONE %
Feriti	163	195	19,6%
Morti	7	11	57,1%
<b>Totale complessivo</b>	<b>170</b>	<b>206</b>	<b>21,2%</b>

**Ciclisti\* coinvolti in sinistri stradali con lesioni a persone . Anni 2021-2022.**

	2021	2022	VARIAZIONE %
Feriti	337	377	11,9%
Morti	5	5	0,0%
Incolme	10	15	50,0%
<b>Totale complessivo</b>	<b>352</b>	<b>397</b>	<b>12,8%</b>

\*Ciclisti e loro eventuali passeggeri. Nel caso di presenza di passeggero il totale complessivo non corrisponde al totale del numero di Velocipedi della tavola precedente

Elaborazioni dell'Ufficio di Statistica della Provincia di Vicenza.  
Fonte dati: Istat "Rilevazione degli incidenti stradali con lesioni a persone"

**Incidenti, morti, feriti nella provincia di Vicenza per mese. Anni 2021-2022.**

Mese	Incidenti		Morti		Feriti	
	2021	2022	2021	2022	2021	2022
Gennaio	86	128	3	4	109	157
Febbraio	129	161	2	1	165	210
Marzo	132	202	1	6	162	247
Aprile	126	166	2	6	166	218
Maggio	192	233	4	3	264	302
Giugno	183	200	5	1	225	249
Luglio	197	202	5	9	265	253
Agosto	155	166	5	3	199	219
Settembre	191	186	0	4	254	225
Ottobre	211	227	3	2	255	302
Novembre	187	177	1	3	256	230
Dicembre	157	139	1	3	210	187
<b>Totale</b>	<b>1.946</b>	<b>2.187</b>	<b>32</b>	<b>45</b>	<b>2.530</b>	<b>2.799</b>

**INCIDENTI PER MESE IN PROVINCIA DI VICENZA  
ANNI 2021-2022**

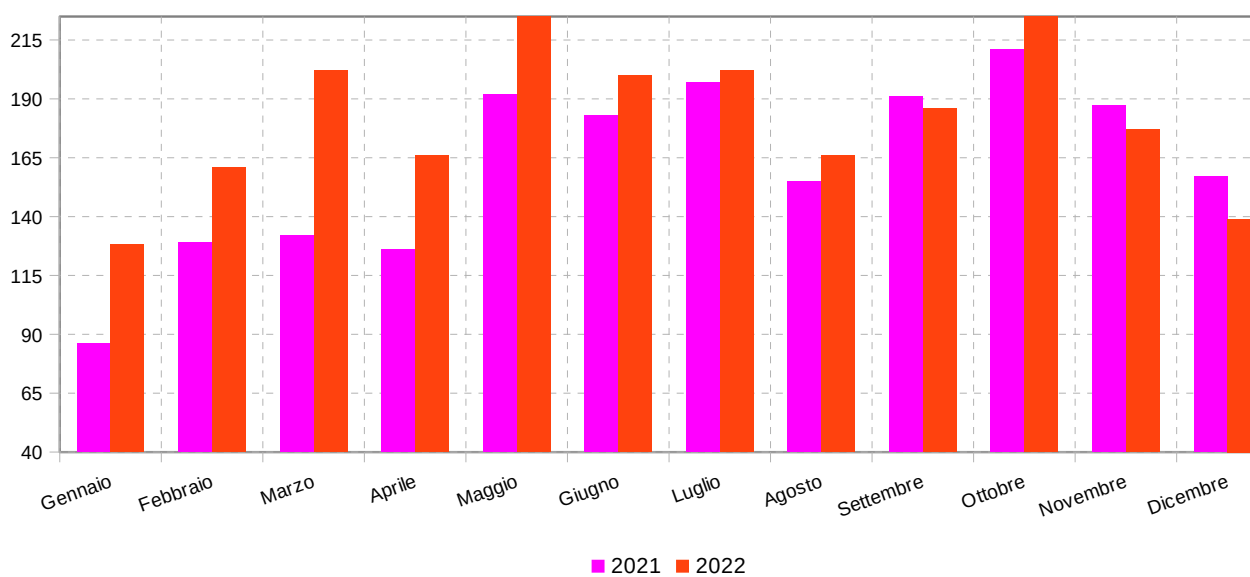

Elaborazioni dell'Ufficio di Statistica della Provincia di Vicenza.  
Fonte dati: Istat "Rilevazione degli incidenti stradali con lesioni a persone"

### Incidenti, morti, feriti nella provincia di Vicenza per mese. Anno 2022

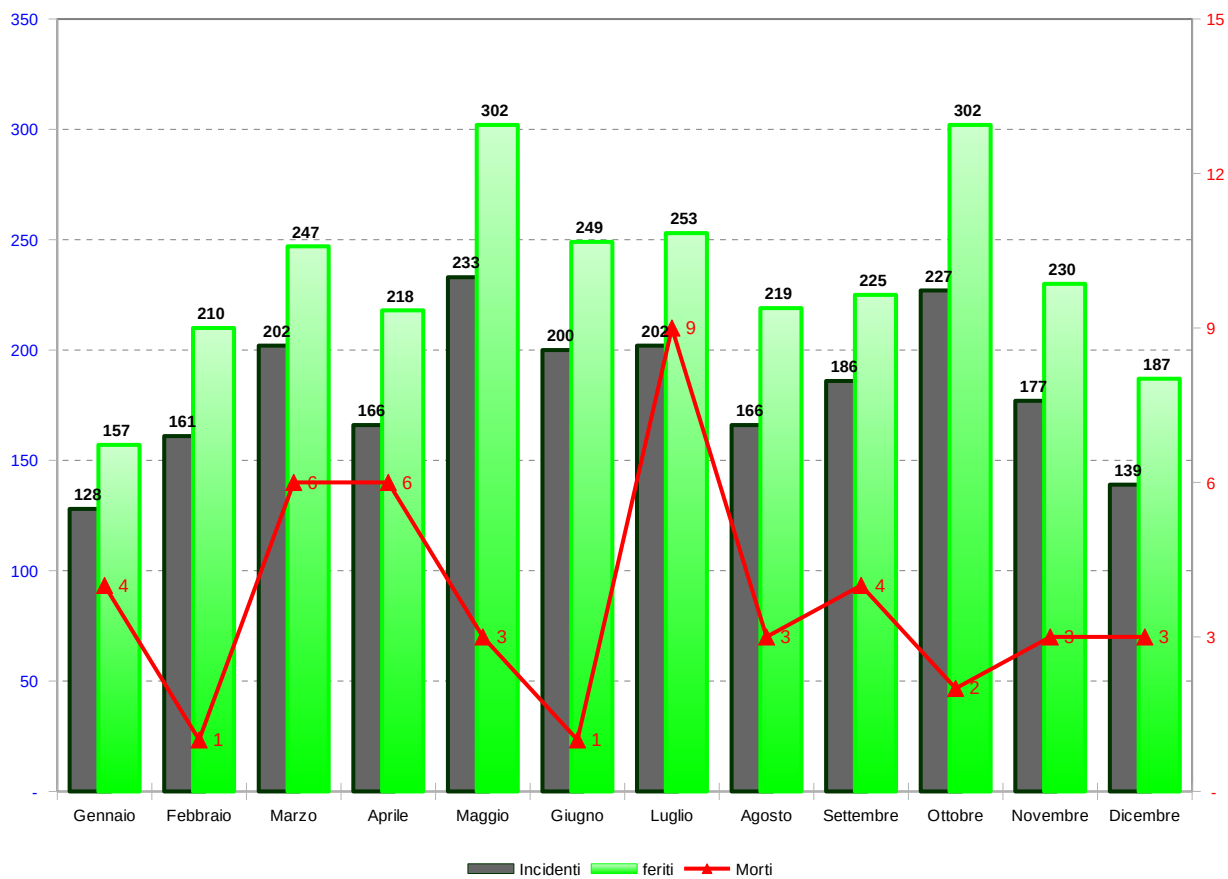

Elaborazioni dell'Ufficio di Statistica della Provincia di Vicenza.  
Fonte dati: Istat "Rilevazione degli incidenti stradali con lesioni a persone"

**Incidenti, morti, feriti nella provincia di Vicenza per giorno della settimana. Anni 2021-2022**

Giorno	Incidenti		Morti		Feriti	
	2021	2022	2021	2022	2021	2022
Lunedì	266	310	2	5	342	392
Martedì	277	335	7	6	334	405
Mercoledì	282	310	4	8	341	393
Giovedì	304	316	2	6	400	381
Venerdì	318	347	5	7	403	435
Sabato	296	334	5	7	427	460
Domenica	203	235	7	6	283	333
<b>Totale</b>	<b>1.946</b>	<b>2.187</b>	<b>32</b>	<b>45</b>	<b>2.530</b>	<b>2.799</b>

**INCIDENTI PER GIORNO DELLA SETTIMANA  
IN PROVINCIA DI VICENZA ANNI 2021-2022**

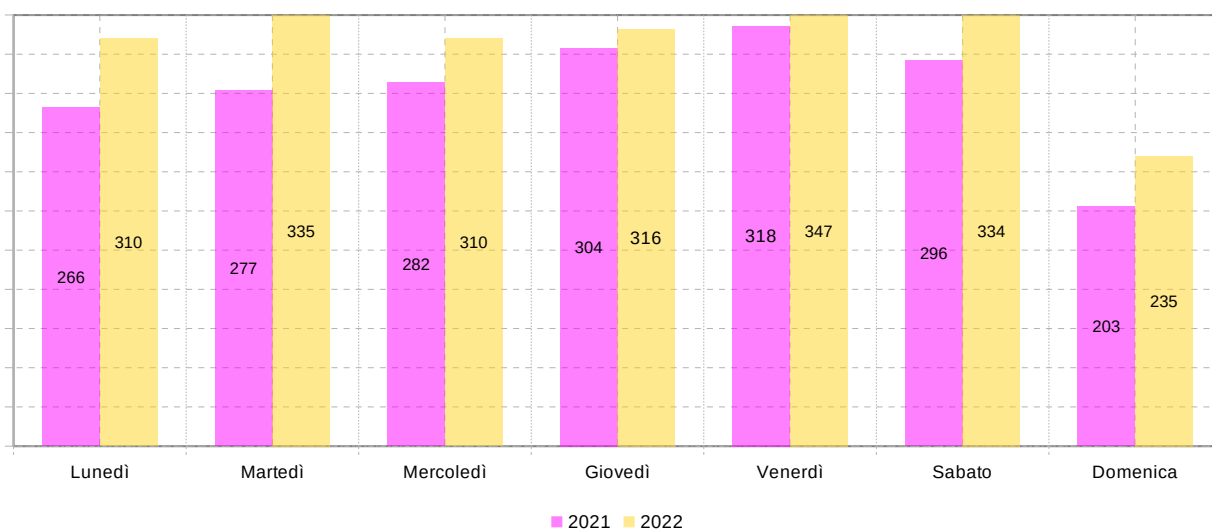

Elaborazioni dell'Ufficio di Statistica della Provincia di Vicenza.  
Fonte dati: Istat "Rilevazione degli incidenti stradali con lesioni a persone"

### Incidenti, morti, feriti nella provincia di Vicenza per giorno della settimana. Anno 2022

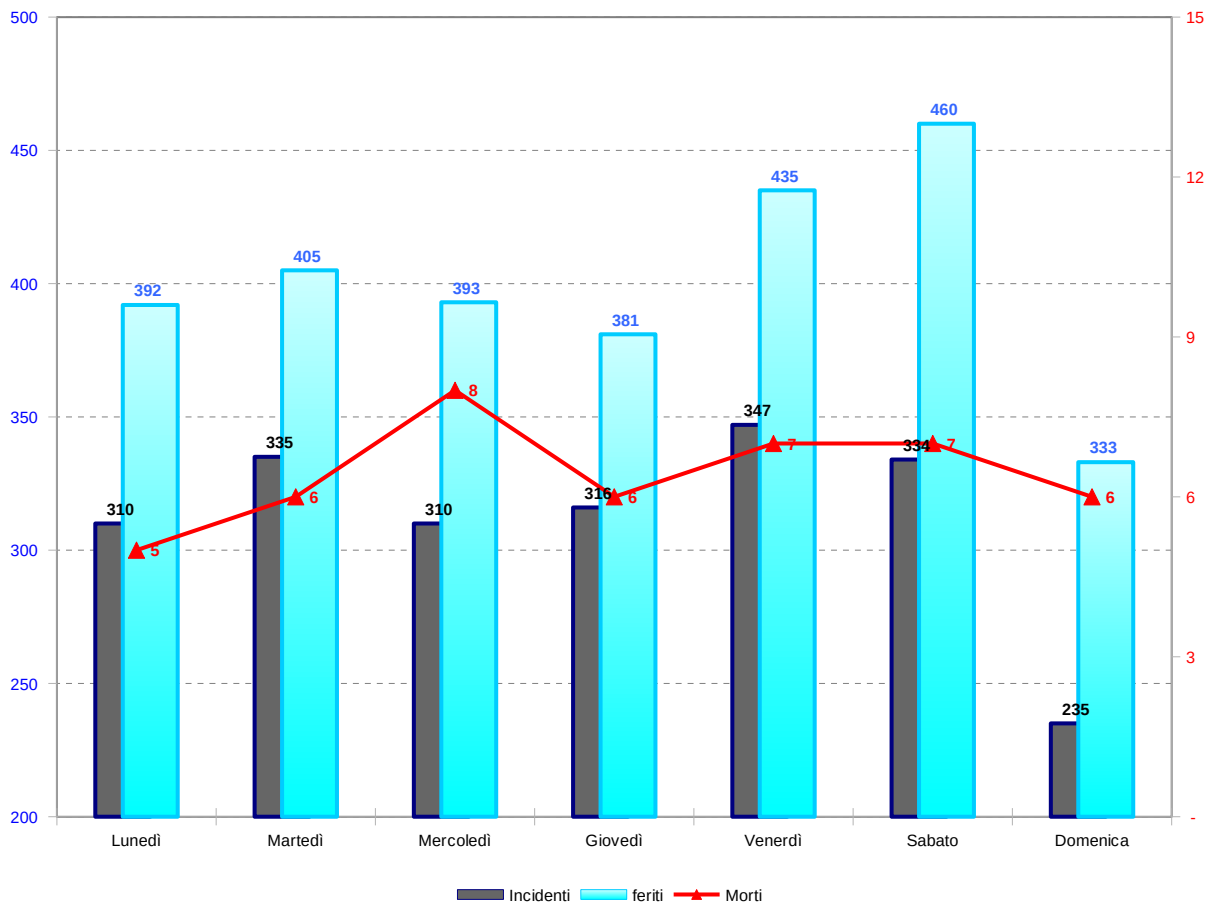

Elaborazioni dell'Ufficio di Statistica della Provincia di Vicenza.  
Fonte dati: Istat "Rilevazione degli incidenti stradali con lesioni a persone"

**Incidenti con lesioni a persone, morti e feriti per giorno della settimana e fascia oraria\*. Anno 2022.**

	INCIDENTI					MORTI					FERITI				
	Matt.	Pom.	Sera	Notte	TOT	Matt.	Pom.	Sera	Notte	TOT	Mattino	Pomer.	Sera	Notte	TOT
Lunedì	103	141	53	13	<b>310</b>	4	0	1	0	<b>5</b>	126	173	67	26	<b>392</b>
Martedì	108	153	66	8	<b>335</b>	2	1	2	1	<b>6</b>	130	181	83	11	<b>405</b>
Mercoledì	93	132	76	9	<b>310</b>	1	6	1	0	<b>8</b>	108	171	99	15	<b>393</b>
Giovedì	95	129	82	10	<b>316</b>	1	1	4	0	<b>6</b>	116	161	93	11	<b>381</b>
Venerdì	92	152	88	15	<b>347</b>	3	1	3	0	<b>7</b>	110	189	119	17	<b>435</b>
Sabato	88	111	85	50	<b>334</b>	0	3	2	2	<b>7</b>	113	160	117	70	<b>460</b>
Domenica	56	82	54	43	<b>235</b>	3	1	0	2	<b>6</b>	79	110	73	71	<b>333</b>
<b>TOTALE</b>	<b>635</b>	<b>900</b>	<b>504</b>	<b>148</b>	<b>2.187</b>	<b>14</b>	<b>13</b>	<b>13</b>	<b>5</b>	<b>45</b>	<b>782</b>	<b>1.145</b>	<b>651</b>	<b>221</b>	<b>2.799</b>

Elaborazioni dell'Ufficio di Statistica della Provincia di Vicenza.

Fonte dati: Istat "Rilevazione degli incidenti stradali con lesioni a persone"

\* Fascia Oraria:

00.00 - 06.00: Notte;

06.00 - 12.00: Mattino;

12.00 - 18.00: Pomeriggio;

18.00 - 00.00: Sera

**Morti e feriti in incidenti stradali avvenuti nella provincia di Vicenza per classi di età e sesso. Anno 2022.**

Classe di età	Feriti			Morti		
	F	M	TOT	F	M	TOT
Fino a 13 anni	41	48	<b>89</b>	1	1	<b>2</b>
14 - 17	48	107	<b>155</b>	0	0	<b>0</b>
18 - 29	203	444	<b>647</b>	2	5	<b>7</b>
30 - 54	382	725	<b>1.107</b>	3	7	<b>10</b>
55 - 64	140	264	<b>404</b>	1	9	<b>10</b>
65 ed oltre	141	241	<b>382</b>	10	6	<b>16</b>
Non disponibile	5	10	<b>15</b>	0	0	<b>0</b>
<b>TOTALE</b>	<b>960</b>	<b>1.839</b>	<b>2.799</b>	<b>17</b>	<b>28</b>	<b>45</b>

Elaborazioni dell'Ufficio di Statistica della Provincia di Vicenza.  
Fonte dati: Istat "Rilevazione degli incidenti stradali con lesioni a persone"