

Incidenti, morti, feriti nella provincia di Vicenza. Anni 2003-2021.

Anno	Incidenti	Morti	Feriti	Indice di mortalità (a)	Indice di lesività (b)	Indice di gravità (c)	Costo sociale (d)	Costo sociale per incidente
2003	3.034	93	4.159	3,1%	137,1%	2,2%		
2004	2.956	85	4.089	2,9%	138,3%	2,0%		
2005	2.618	64	3.556	2,4%	135,8%	1,8%		
2006	2.932	77	3.934	2,6%	134,2%	1,9%		
2007	2.808	86	3.818	3,1%	136,0%	2,2%		
2008	2.502	76	3.372	3,0%	134,8%	2,2%		
2009	2.464	54	3.371	2,2%	136,8%	1,6%		
2010	2.622	59	3.676	2,3%	140,2%	1,6%	243.932.454	93.033
2011	2.573	57	3.498	2,2%	136,0%	1,6%	233.409.492	90.715
2012	2.391	54	3.281	2,3%	137,2%	1,6%	219.735.999	91.901
2013	2.290	53	3.039	2,3%	132,7%	1,7%	208.015.011	90.836
2014	2.231	50	3.076	2,2%	137,9%	1,6%	205.065.144	91.916
2015	2.302	46	3.092	2,0%	134,3%	1,5%	199.724.688	86.761
2016	2.247	50	3.033	2,2%	135,0%	1,6%	203.249.727	90.454
2017	2.179	50	2.967	2,3%	136,2%	1,7%	200.463.273	91.998
2018	2.254	53	3.054	2,4%	135,5%	1,7%	208.648.296	92.568
2019	2.256	48	3.049	2,1%	135,2%	1,5%	200.917.251	89.059
2020	1.660	37	2.114	2,2%	127,3%	1,7%	144.898.596	87.288
2021	1.946	32	2.530	1,6%	130,0%	1,2%	154.941.750	79.621

(a) L'indice di mortalità si calcola come rapporto tra il numero dei morti ed il numero degli incidenti, moltiplicato 100. Rappresenta un indicatore della gravità - relativa al numero delle persone decedute - delle conseguenze della media degli incidenti

(b) L'indice di lesività si calcola come rapporto tra il numero dei feriti ed il numero degli incidenti, moltiplicato 100. Rappresenta un indicatore della gravità - relativa al numero delle persone ferite - della media degli incidenti stradali rilevati.

(c) L'indice di gravità si calcola come rapporto tra il numero dei morti ed il numero totale dei morti e dei feriti, moltiplicato 100. Rappresenta un indicatore sulla mortalità rispetto alle persone infortunati coinvolte negli incidenti stradali rilevati.

(d) Il costo sociale valuta il costo sostenuto dalle amministrazioni pubbliche, dalle imprese e dalle famiglie a causa dei danni alle persone e alle cose. Con il Decreto dirigenziale n. 189 del 24/09/2012 il Ministero delle Infrastrutture e Trasporti ha individuato esattamente il costo sociale medio per ogni incidente mortale, il calcolo è stato effettuato con i valori del 2010, la formula è la seguente : ((morti * € 1.503.990)+(feriti * € 42.219)).

Elaborazioni dell'Ufficio di Statistica della Provincia di Vicenza.

Fonte dati: Istat "Rilevazione degli incidenti stradali con lesioni a persone"

Persone decedute in provincia di Vicenza negli incidenti stradali e obiettivo fissato dalla Commissione Europea per il 2010*

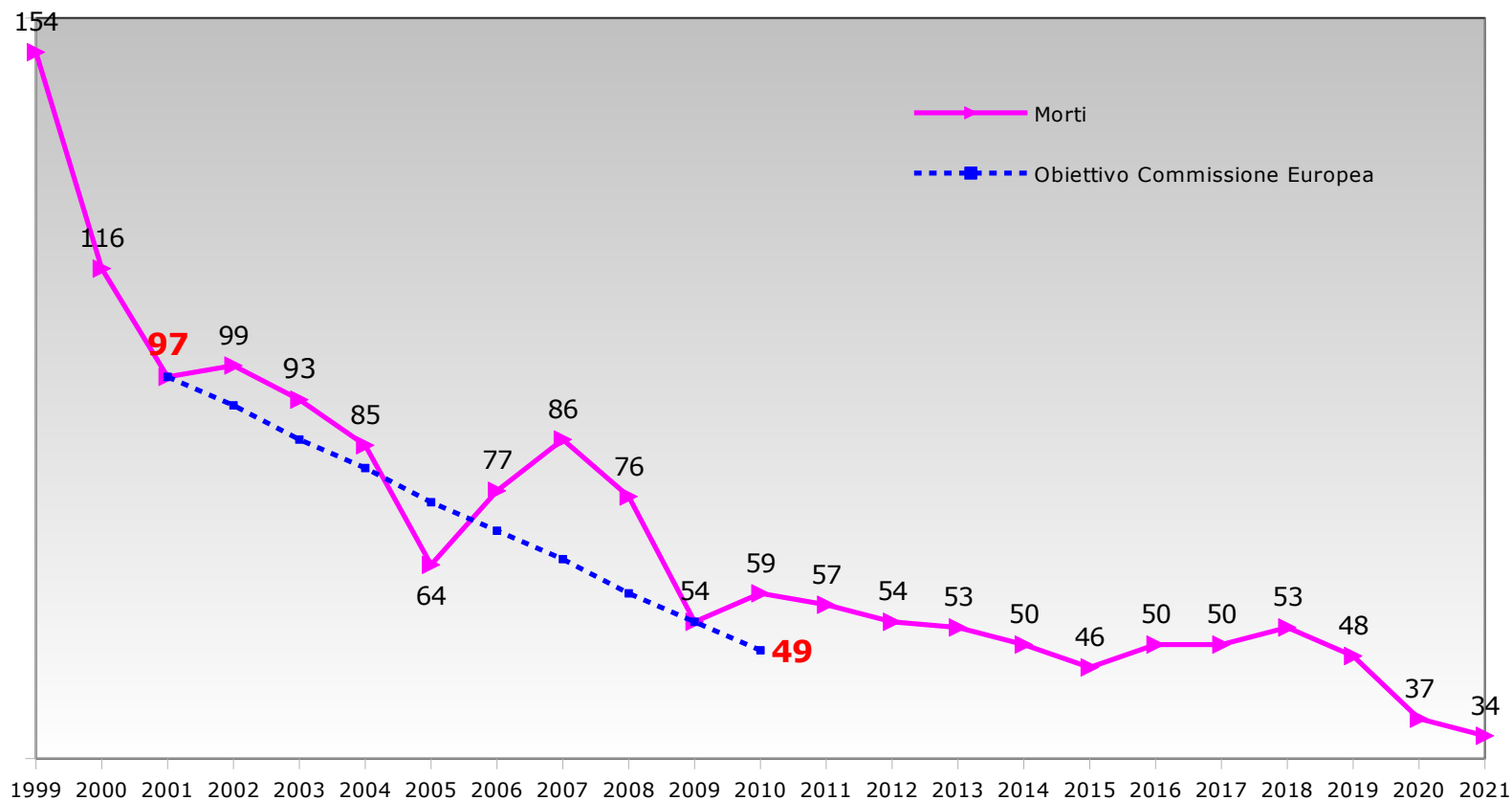

*Dimezzare entro il 2010 il numero delle vittime della strada è l'obiettivo che nel 2001 la Commissione Europea ha fissato nel Libro Bianco sui trasporti e ribadito con l'adozione del Programma di azione Europeo per la sicurezza stradale del 2003.

Elaborazioni dell'Ufficio di Statistica della Provincia di Vicenza.
Fonte dati: Istat "Rilevazione degli incidenti stradali con lesioni a persone"

Popolazione residente, mezzi circolanti e incidenti Provincia di Vicenza. Anni 2004 - 2021.

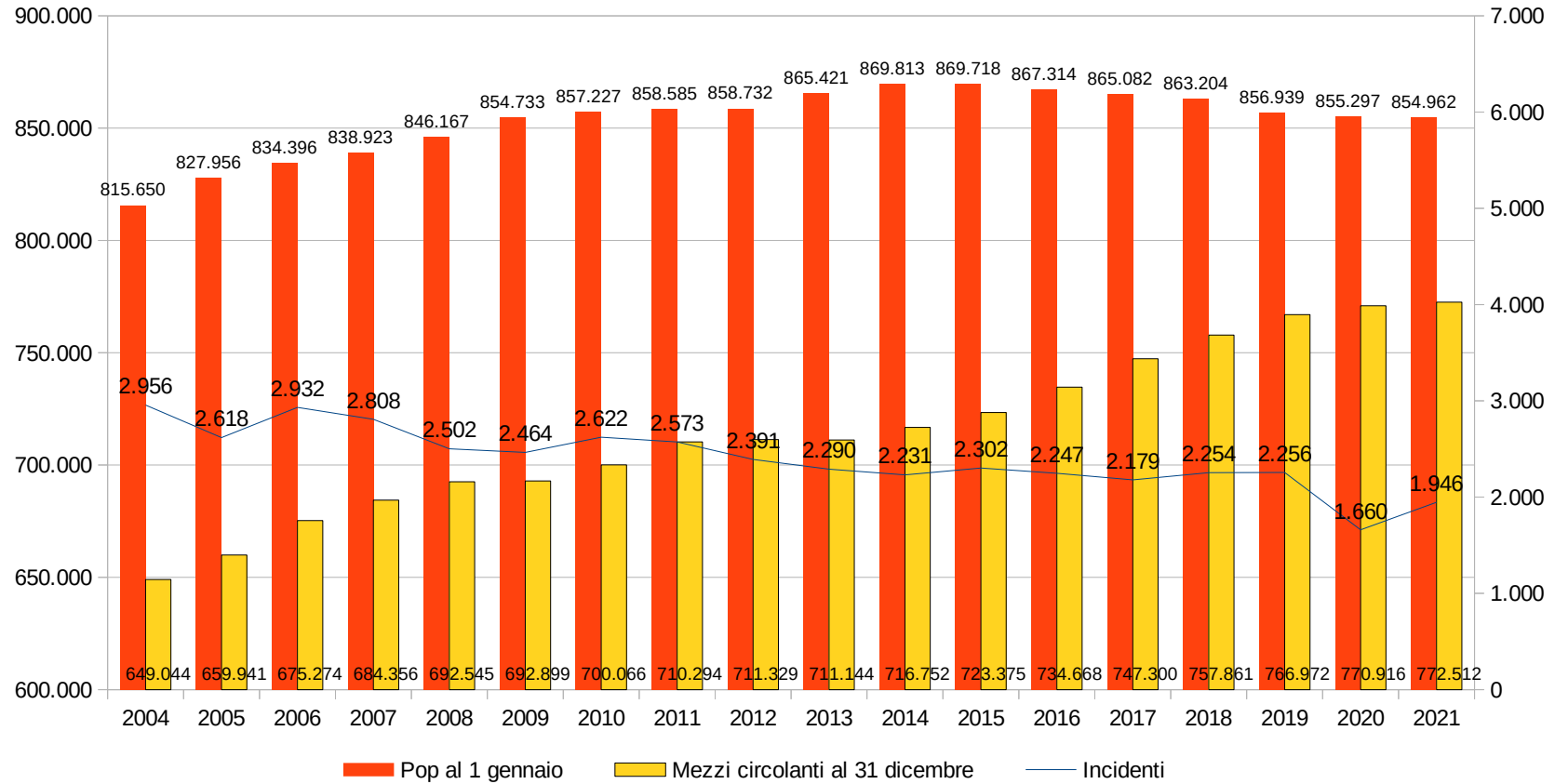

Elaborazioni dell'Ufficio di Statistica della Provincia di Vicenza.
Fonte dati: Istat "Rilevazione degli incidenti stradali con lesioni a persone"

**Decessi e numero incidenti stradali in
provincia di Vicenza. Anni 2004 - 2021**

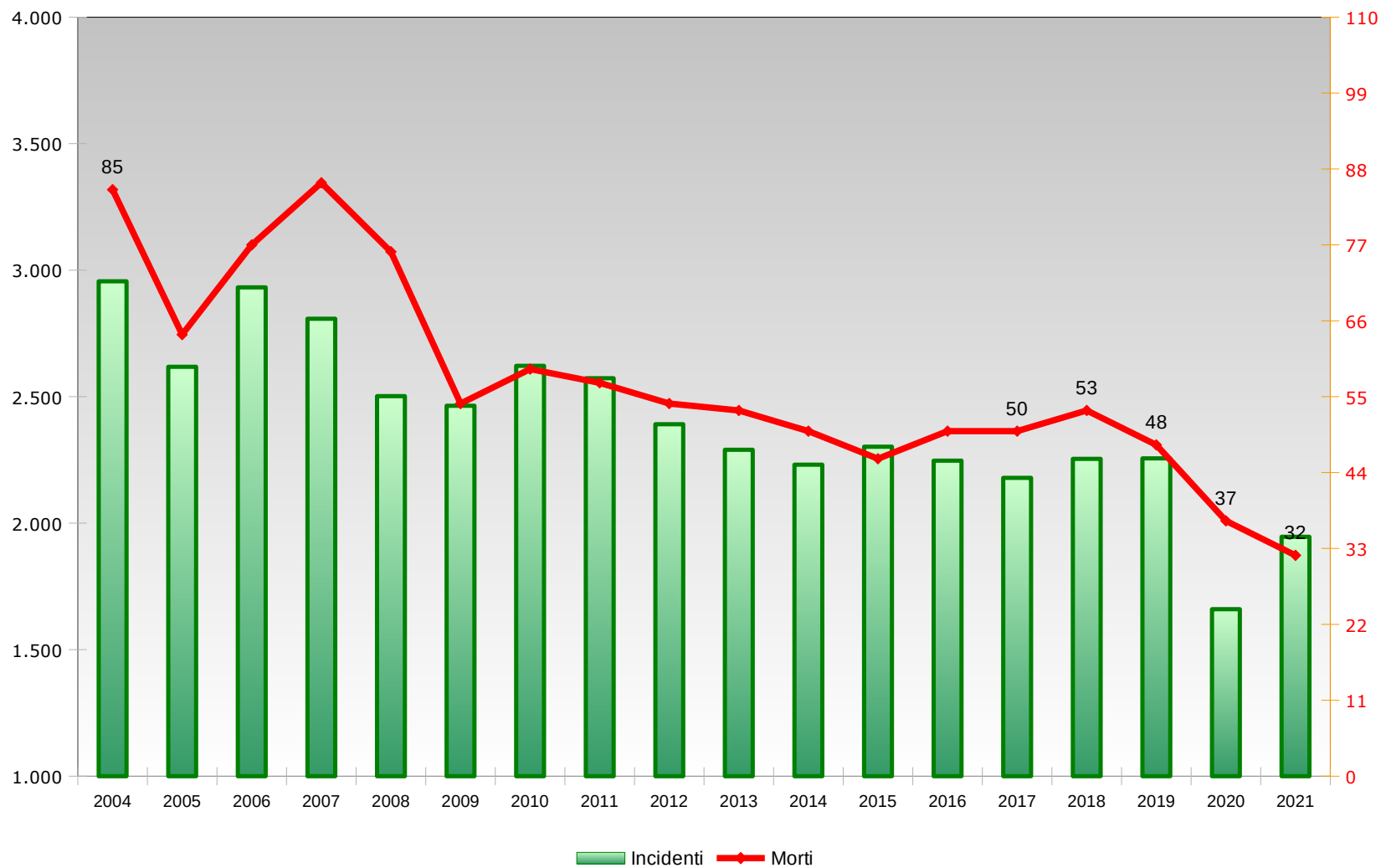

Elaborazioni dell'Ufficio di Statistica della Provincia di Vicenza.
Fonte dati: Istat "Rilevazione degli incidenti stradali con lesioni a persone"

**Feriti e numero incidenti stradali in
provincia di Vicenza. Anni 2004-2021**

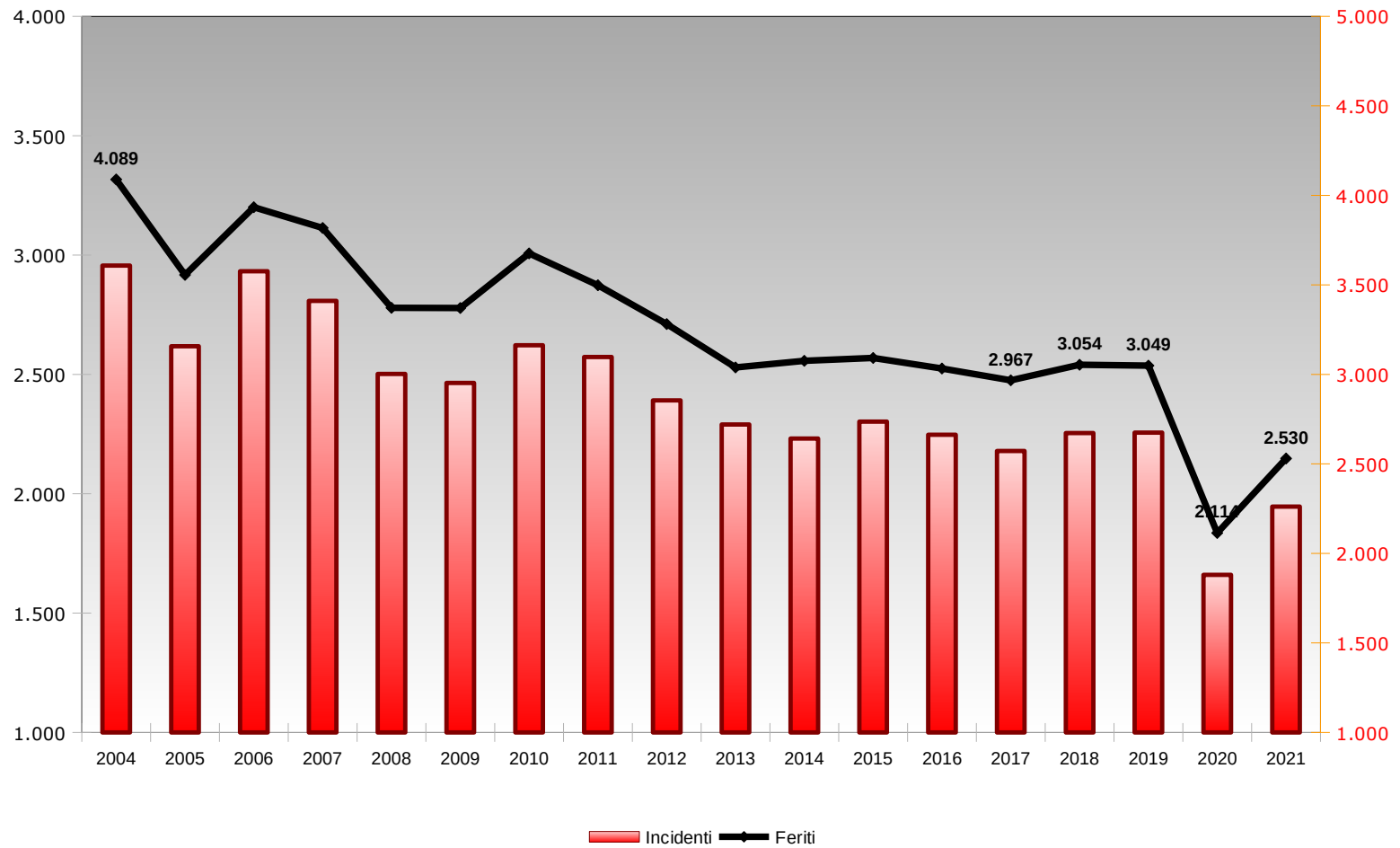

Elaborazioni dell'Ufficio di Statistica della Provincia di Vicenza.
Fonte dati: Istat "Rilevazione degli incidenti stradali con lesioni a persone"

Indicatori per tipologia di strada. Provincia di Vicenza. Anno 2021.

	Incidenti	Morti	Feriti	Indice di mortalità (a)	Indice di gravità (b)	Indice di lesività (c)	Costo sociale (d)	Costo sociale per incidente
Autostrade e raccordi	95	3	164	3,2%	1,8%	172,6%	11.435.886	120.378
Strade statali	44	0	68	0,0%	0,0%	154,5%	2.870.892	65.248
Strade regionali	41	2	55	4,9%	3,5%	134,1%	5.330.025	130.001
Strade provinciali	621	14	856	2,3%	1,6%	137,8%	57.195.324	92.102
Strade comunali extraurbane	69	2	92	2,9%	2,1%	133,3%	6.892.128	99.886
Strade urbane	1.076	11	1.295	1,0%	0,8%	120,4%	71.217.495	66.187
Totale complessivo	1.946	32	2.530	1,6%	1,2%	130,0%	111.614.496	57.356

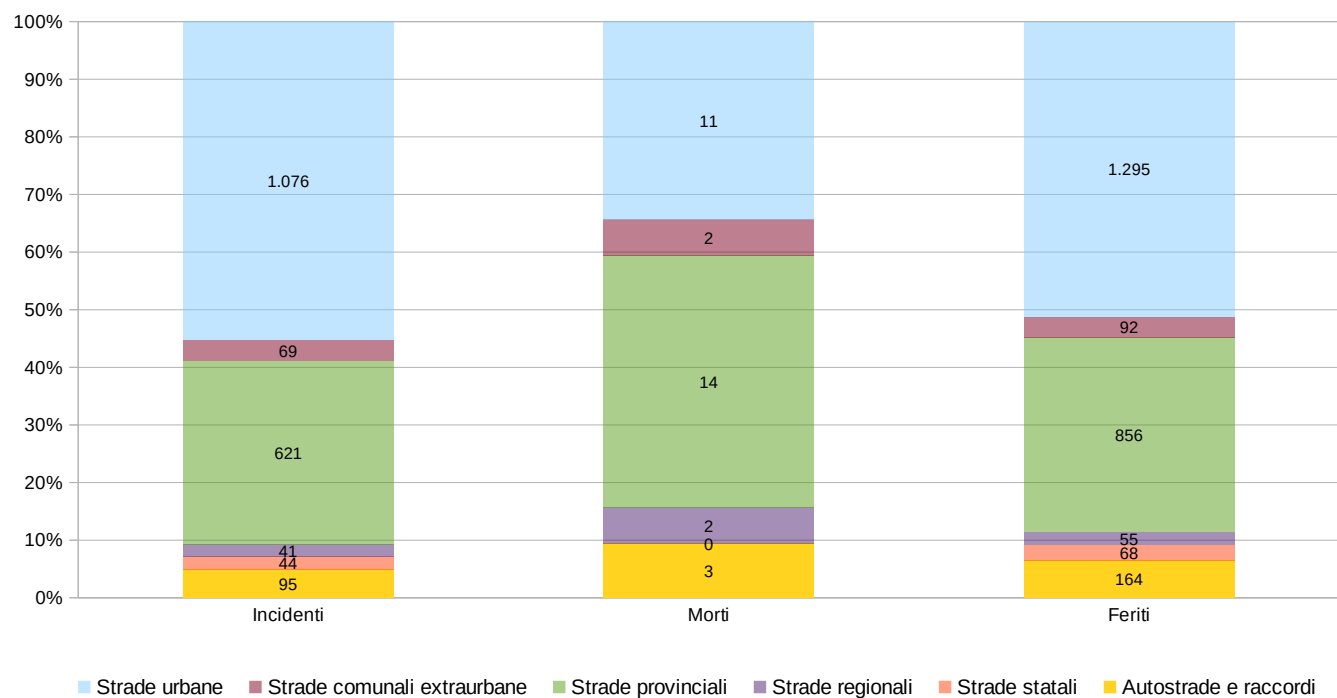

Elaborazioni dell'Ufficio di Statistica della Provincia di Vicenza.
Fonte dati: Istat "Rilevazione degli incidenti stradali con lesioni a persone"

Incidenti avvenuti in provincia di Vicenza per natura incidente. Anni 2020-2021

	2020	2021	VARIAZIONE %
Scontro frontale-laterale	631	739	17,1%
Tamponamento	288	353	22,6%
Fuoriuscita (veicolo in marcia senza urto)	175	207	18,3%
Scontro-laterale	179	182	1,7%
Investimento di pedoni	136	154	13,2%
Scontro frontale	122	117	-4,1%
Urto con ostacolo accidentale	58	88	51,7%
Urto con veicolo in fermata o arresto	35	63	80,0%
Caduta da veicolo (veicolo in marcia senza urto)	13	28	115,4%
Urto con veicolo in sosta	18	12	-33,3%
Frenata improvvisa (veicolo in marcia senza urto)	5	3	-40,0%
TOTALE	1.660	1.946	17,2%

Elaborazioni dell'Ufficio di Statistica della Provincia di Vicenza.

Fonte dati: Istat "Rilevazione degli incidenti stradali con lesioni a persone"

Numero di veicoli coinvolti in sinistri stradali con lesioni alle persone. Anni 2020-2021

Gruppo	Veicolo	2020	2021	VARIAZIONE %
Autovettura	Autovettura privata	2.080	2.448	17,7%
	Autovettura di soccorso o di polizia	6	8	33,3%
	Autovettura pubblica	2	5	150,0%
	Autovettura con rimorchio	1	3	200,0%
	TOTALE	4.109	4.485	9,2%
Bicicletta	Velocipede	366	352	-3,8%
	Monopatino elettrico	4	15	275,0%
	Bicicletta elettrica	6	8	33,3%
	TOTALE	376	375	-0,3%
Mezzo pesante	Autocarro	148	238	60,8%
	Autosnodato o autoarticolato	26	42	61,5%
	Autobus di linea o non di linea in extraurbana	2	11	450,0%
	Veicolo speciale	16	8	-50,0%
	Trattore stradale o motrice	6	5	-16,7%
	Autotreno con rimorchio	1	4	300,0%
	Trattore agricolo	9	4	-55,6%
	Autobus o filobus in servizio urbano	5	3	-40,0%
TOTALE	213	315	47,9%	
Moto	Motociclo a solo	229	244	6,6%
	Motociclo con passeggero	30	21	-30,0%
	TOTALE	259	265	2,3%
Ciclomotore	TOTALE	108	144	33,3%
Veicolo datosi alla fuga	TOTALE	16	16	0,0%
Altro	Motocarro o motofurgone	0	1	-
	Quadriciclo leggero	6	2	-66,7%
	Veicolo a trazione animale o a braccia	0	1	-
	TOTALE	6	4	-33,3%
TOTALE COMPLESSIVO		5.087	5.604	10,2%

Elaborazioni dell'Ufficio di Statistica della Provincia di Vicenza.
 Fonte dati: Istat "Rilevazione degli incidenti stradali con lesioni a persone"

Pedoni coinvolti in sinistri stradali con lesioni a persone. Anni 2020-2021.

	2020	2021	VARIAZIONE %
Feriti	139	163	17,3%
Morti	7	7	0,0%
Totale complessivo	146	170	16,4%

Ciclisti coinvolti in sinistri stradali con lesioni a persone . Anni 2020-2021.

	2020	2021	VARIAZIONE %
Feriti	341	337	-1,2%
Morti	5	5	0,0%
Incolume	20	10	-50,0%
Totale complessivo	346	342	-1,2%

Elaborazioni dell'Ufficio di Statistica della Provincia di Vicenza.

Fonte dati: Istat "Rilevazione degli incidenti stradali con lesioni a persone"

Incidenti, morti, feriti nella provincia di Vicenza per mese. Anni 2020-2021.

Mese	Incidenti		Morti		Feriti	
	2020	2021	2020	2021	2020	2021
Gennaio	157	86	6	3	197	109
Febbraio	151	129	3	2	202	165
Marzo	54	132	0	1	74	162
Aprile	42	126	0	2	48	166
Maggio	126	192	4	4	151	264
Giugno	154	183	2	5	190	225
Luglio	199	197	5	5	268	265
Agosto	163	155	5	5	213	199
Settembre	186	191	5	0	228	254
Ottobre	181	211	1	3	231	255
Novembre	128	187	6	1	155	256
Dicembre	119	157	0	1	157	210
Totale	1.660	1.946	37	32	2.114	2.530

**INCIDENTI PER MESE IN PROVINCIA DI VICENZA
ANNI 2020-2021**

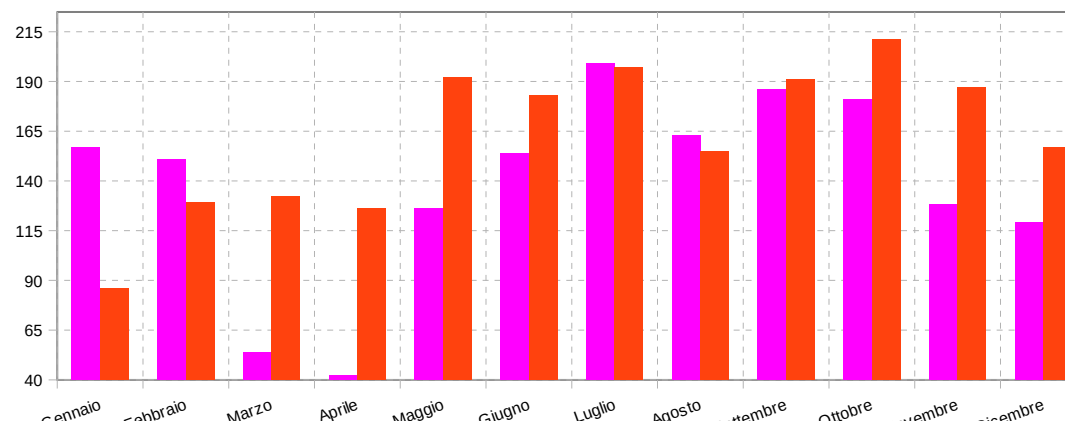

Incidenti, morti, feriti nella provincia di Vicenza per mese. Anno 2021

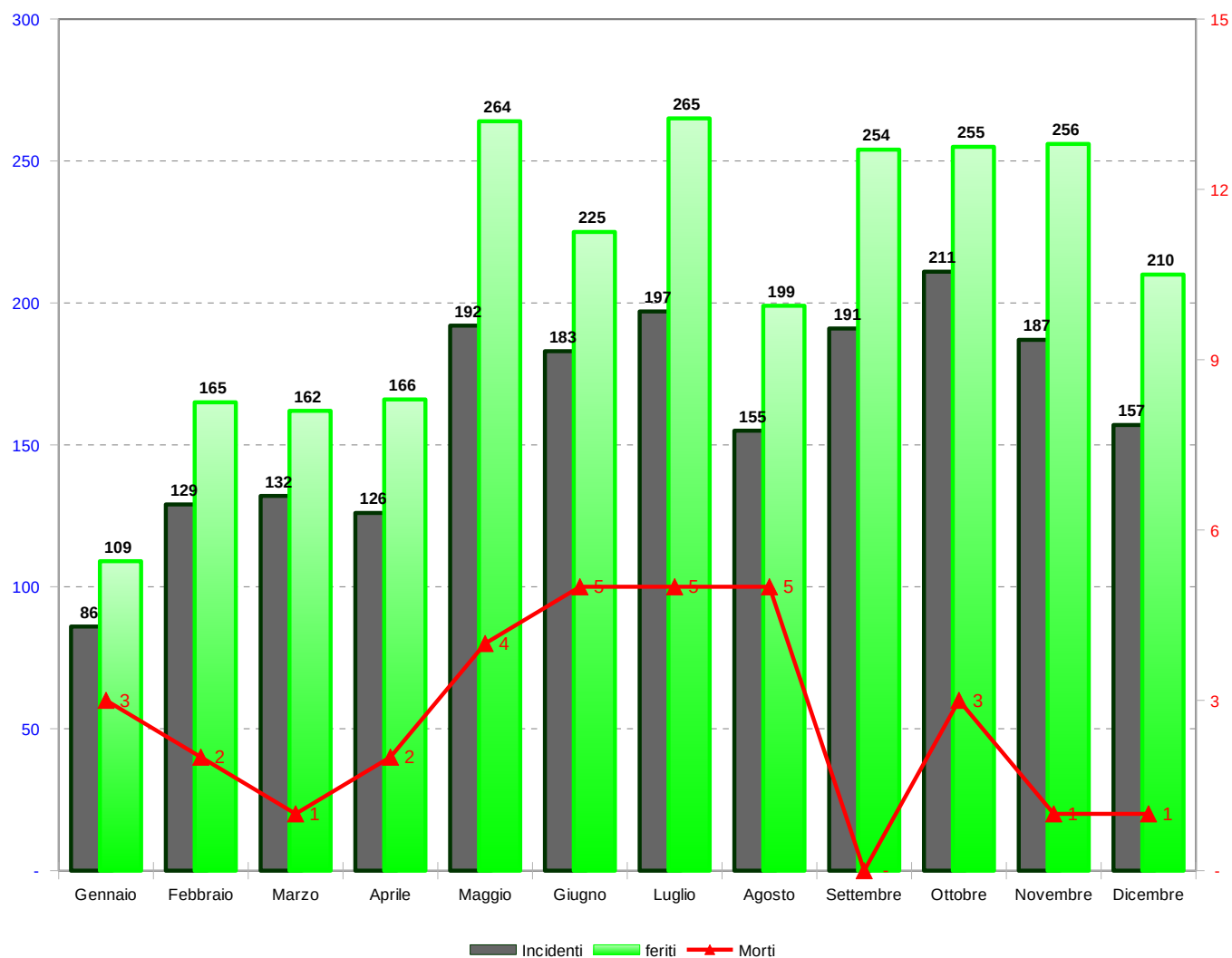

Elaborazioni dell'Ufficio di Statistica della Provincia di Vicenza.
Fonte dati: Istat "Rilevazione degli incidenti stradali con lesioni a persone"

Incidenti, morti, feriti nella provincia di Vicenza per giorno della settimana. Anni 2020-2021

Giorno	Incidenti		Morti		Feriti	
	2020	2021	2020	2021	2020	2021
Lunedì	229	266	6	2	298	342
Martedì	217	277	3	7	268	334
Mercoledì	250	282	8	4	304	341
Giovedì	260	304	6	2	316	400
Venerdì	262	318	6	5	307	403
Sabato	249	296	5	5	329	427
Domenica	193	203	3	7	292	283
Totale	1.660	1.946	37	32	2.114	2.530

**INCIDENTI PER GIORNO DELLA SETTIMANA
IN PROVINCIA DI VICENZA ANNI 2020-2021**

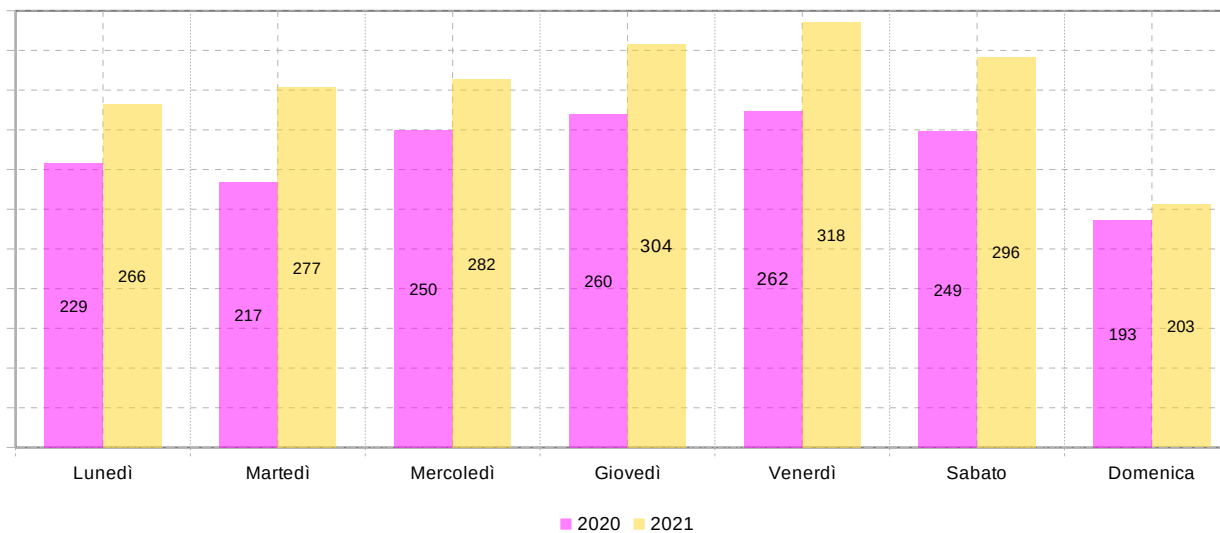

Elaborazioni dell'Ufficio di Statistica della Provincia di Vicenza.
Fonte dati: Istat "Rilevazione degli incidenti stradali con lesioni a persone"

Incidenti, morti, feriti nella provincia di Vicenza per giorno della settimana. Anno 2021

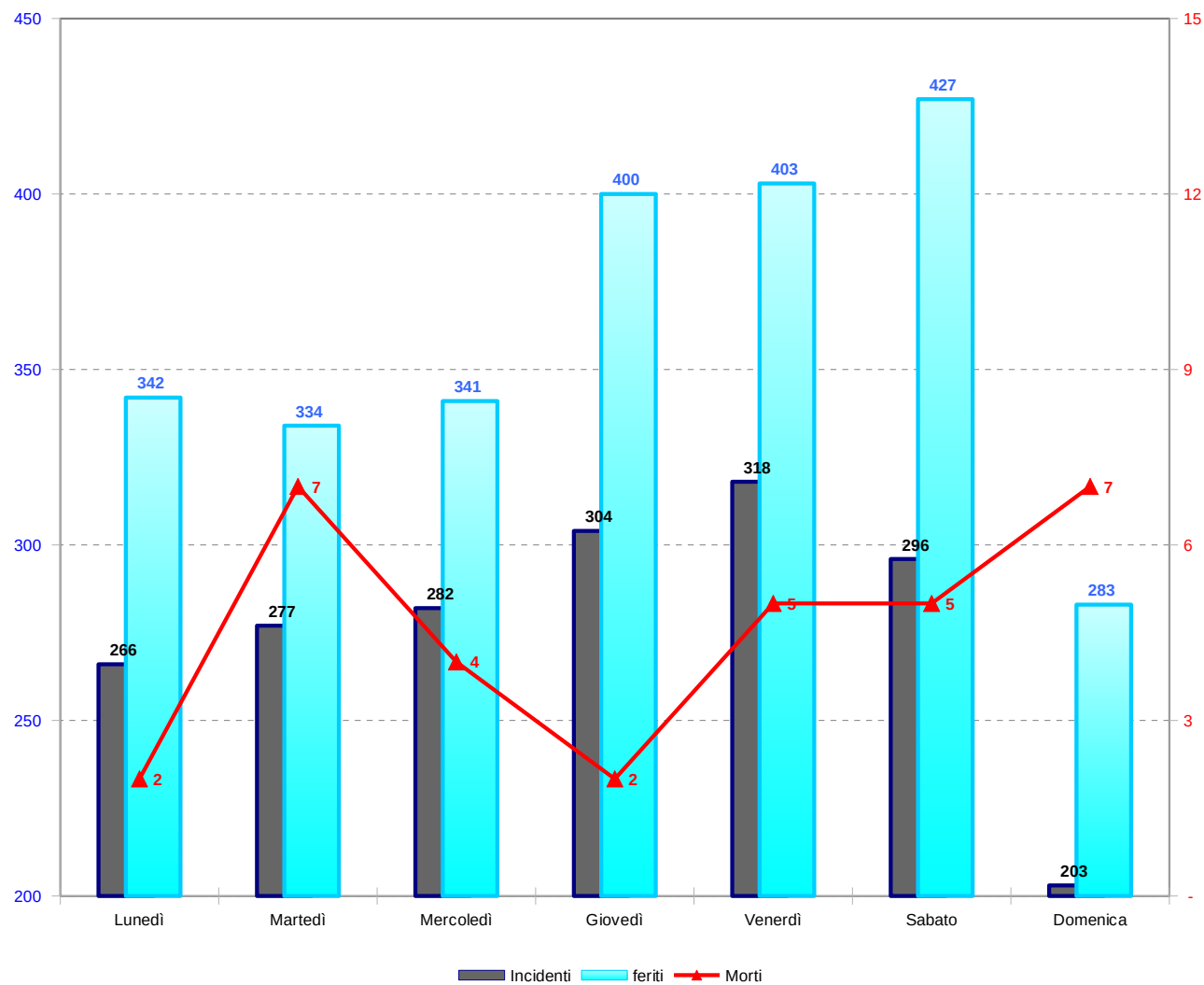

Elaborazioni dell'Ufficio di Statistica della Provincia di Vicenza.
Fonte dati: Istat "Rilevazione degli incidenti stradali con lesioni a persone"

Incidenti con lesioni a persone, morti e feriti per giorno della settimana e fascia oraria*. Anno 2021.

	INCIDENTI					MORTI					FERITI				
	Matt.	Pom.	Sera	Notte	TOT	Matt.	Pom.	Sera	Notte	TOT	Mattino	Pomer.	Sera	Notte	TOT
Lunedì	93	118	48	7	266	1	0	1	0	2	119	154	62	7	342
Martedì	98	117	55	7	277	2	2	3	0	7	113	139	73	9	334
Mercoledì	93	131	48	10	282	2	0	2	0	4	108	163	58	12	341
Giovedì	103	121	67	13	304	1	0	1	0	2	136	157	91	16	400
Venerdì	97	134	75	12	318	3	1	1	0	5	117	172	101	13	403
Sabato	73	102	95	26	296	1	1	2	1	5	103	144	141	39	427
Domenica	45	62	67	29	203	0	2	4	1	7	59	85	90	49	283
TOTALE	602	785	455	104	1.946	10	6	14	2	32	755	1.014	616	145	2.530

Elaborazioni dell'Ufficio di Statistica della Provincia di Vicenza.

Fonte dati: Istat "Rilevazione degli incidenti stradali con lesioni a persone"

* Fascia Oraria:

00.00 - 06.00: Notte;

06.00 - 12.00: Mattino;

12.00 - 18.00: Pomeriggio;

18.00 - 00.00: Sera

Morti e feriti in incidenti stradali avvenuti nella provincia di Vicenza per classi di età e sesso. Anno 2021.

Classe di età	Feriti			Morti		
	F	M	TOT	F	M	TOT
Fino a 13 anni	43	89	132	0	0	0
14 - 17	198	399	597	1	3	4
18 - 29	370	639	1.009	1	11	12
30 - 54	110	230	340	0	3	3
55 - 64	129	206	335	3	9	12
65 ed oltre	43	56	99	0	0	0
Non disponibile	9	9	18	0	1	1
TOTALE	902	1.628	2.530	5	27	32

Elaborazioni dell'Ufficio di Statistica della Provincia di Vicenza.
 Fonte dati: Istat "Rilevazione degli incidenti stradali con lesioni a persone"