

Indice di possesso del diploma di scuola media superiore per sesso nei comuni della provincia di Vicenza al Censimento 2001.

COMUNI	2001		
	M	F	TOT
Agugliaro	25,28	25,25	25,26
Albettono	20,03	20,63	20,33
Alonte	30,75	31,47	31,1
Altavilla Vicentina	33,1	28,46	30,77
Altissimo	12,2	16,91	14,44
Arcugnano	29,97	28,99	29,47
Arsiero	23,52	20,94	22,18
Arzignano	25,28	23,13	24,19
Asiago	33,19	28,39	30,68
Asigliano Veneto	18,18	24,66	21,58
Barbarano Vicentino	22,6	21,6	22,08
Bassano del Grappa	40,18	33	36,37
Bolzano Vicentino	22,33	23,24	22,79
Breganze	29,7	24,8	27,13
Brendola	24,69	21,02	22,82
Bressanvido	20,93	21,66	21,3
Brogliano	20,24	22,5	21,37
Caldogno	32,48	29,57	31,01
Caltrano	23,6	21,24	22,41
Calvene	21,47	17,11	19,27
Camisano Vicentino	27,94	24,84	26,35
Campiglia dei Berici	22,81	24,86	23,87
Campolongo sul Brenta	29,41	24,51	26,83
Carrè	30,31	29,05	29,67
Cartigliano	21,2	21,05	21,12
Cassola	29,63	27,96	28,77
Castegnero	19,92	20,5	20,21
Castelgomberto	21,72	23,65	22,69
Chiampo	19,46	19,01	19,24
Chiuppano	24,51	22,46	23,48
Cismon del Grappa	24,82	17,98	21,24
Cogollo del Cengio	25,33	24,63	24,97
Conco	15,27	17,41	16,36
Cornedo Vicentino	24,05	23,68	23,87
Costabissara	33,16	31,06	32,1
Creazzo	33,92	28,62	31,25
Crespadoro	16,72	15,62	16,19
Dueville	27,65	24,58	26,08
Enego	16,02	17,51	16,78
Fara Vicentino	19,43	18,91	19,17
Foza	12,07	16,23	14,19

COMUNI	2001		
	M	F	TOT
Gallio	21,06	19,67	20,35
Gambellara	21,8	20,96	21,38
Gambugliano	18,99	17,76	18,39
Grancona	19,29	16,81	18,06
Grisignano di Zocco	25,16	22,4	23,76
Grumolo delle Abbadesse	22,7	21,62	22,17
Isola Vicentina	23,12	22,51	22,81
Laghi	8	6,78	7,34
Lastebasse	16,16	14,91	15,49
Longare	26,9	22,78	24,82
Lonigo	31,43	26,85	29,08
Lugo di Vicenza	29,05	26,29	27,66
Lusiana	21,52	20,7	21,11
Malo	23,19	22,27	22,72
Marano Vicentino	25,33	25,39	25,36
Marostica	28,22	24,26	26,17
Mason Vicentino	23,85	21,81	22,79
Molvena	26,33	23,99	25,16
Montebello Vicentino	25,88	22,41	24,13
Montecchio Maggiore	27,16	23,02	25,09
Montecchio Precalcino	23,61	22,48	23,05
Monte di Malo	17,62	17,14	17,38
Montegalda	23,84	19,97	21,87
Montegaldella	25	25,4	25,2
Monteviale	35,95	28,71	32,31
Monticello Conte Otto	34,88	28,64	31,69
Montorso Vicentino	15,95	16,53	16,24
Mossano	22,17	17,09	19,42
Mussolente	25,37	24,34	24,86
Nanto	20,86	21,13	20,99
Nogarole Vicentino	17,99	15,49	16,73
Nove	26,46	21,59	23,99
Noventa Vicentina	31,07	24,31	27,59
Orgiano	22,74	21,3	22
Pedemonte	15,15	13,98	14,53
Pianezze	25,71	26,79	26,26
Piovene Rocchette	25,48	24,72	25,09
Pojana Maggiore	24,27	21,83	23,04
Posina	14,92	11,3	13,15
Pove del Grappa	33,95	29,81	31,8
Pozzoleone	23,11	21,83	22,48
Quinto Vicentino	30,77	26,01	28,35
Recoaro Terme	19,14	18,55	18,84

COMUNI	2001		
	M	F	TOT
Roana	31,98	27,11	29,46
Romano d'Ezzelino	28,75	26,3	27,52
Rosà	21,86	21,05	21,44
Rossano Veneto	23,55	22,07	22,79
Rotzo	32,56	31,51	32,01
Salcedo	16,91	13,8	15,35
Sandrigo	26,07	21,62	23,8
San Germano dei Berici	13,94	18,87	16,31
San Nazario	27,67	23,03	25,4
San Pietro Mussolino	14,33	18,71	16,47
Santorso	24,34	23,47	23,89
San Vito di Leguzzano	24,41	23,93	24,16
Sarcedo	23,59	22,47	23,02
Sarego	21,01	19,83	20,41
Schiavon	21,4	22,14	21,77
Schio	33,72	28,37	30,94
Solagna	26,81	21,75	24,27
Sossano	23,91	20,73	22,31
Sovizzo	31,01	28,47	29,74
Tezze sul Brenta	20,37	19,14	19,74
Thiene	35,58	29,48	32,4
Tonezza del Cimone	20,87	16,6	18,71
Torrebelvicino	21,48	20,35	20,89
Torri di Quartesolo	33,93	29,91	31,88
Trissino	20,9	21,11	21
Valdagno	30,05	27,02	28,47
Valdastico	16,95	14,42	15,63
Valli del Pasubio	16,86	16,62	16,74
Valstagna	27,03	21,15	24,01
Velo d'Astico	20,15	19,84	19,99
Vicenza	45,13	36,66	40,6
Villaga	20,27	20	20,13
Villaverla	21,24	22,64	21,94
Zanè	28,09	26,52	27,28
Zermeghedo	19,28	21,15	20,23
Zovencedo	16,09	19,38	17,66
Zugliano	26,16	24,01	25,06
Media provincia	29,79	26,49	28,09

Indice di conseguimento del diploma di scuola media (secondaria) superiore : è il rapporto percentuale avente a numeratore la popolazione della classe di età 19 anni e più, che ha conseguito almeno un diploma di scuola media secondaria superiore della durata di 4 o 5 anni, e a denominatore il totale della popolazione della stessa classe di età.

Fonte: ISTAT

**Unità scolastiche nella Scuola Secondaria di II° Grado. Vicenza, Veneto e Italia.
Anni 2004/05 – 2012/13.**

	Vicenza		Veneto		Italia	
	Totale	di cui statale	Totale	di cui statale	Totale	di cui statale
2004/05	68	55	448	340	6.611	4.996
2005/06	68	55	450	344	6.565	5.001
2006/07	68	55	456	345	6.634	5.027
2007/08	70	56	459	348	6.692	5.045
2008/09	70	56	462	351	6.809	5.102
2009/10	71	57	460	352	6.846	5.112
2010/11	76	56	470	352	6.876	5.173
2011/12	80	60	477	360	7.058	5.264
2012/13	80	60	478	361	7.105	5.280

Fonte : ISTAT su dati Ministero dell'Istruzione, dell'Università e della Ricerca – Elaborazioni Ufficio Statistica Provincia di Vicenza

Classi nella Scuola Secondaria di II° Grado. Vicenza, Veneto e Italia. Anni 2004/05 – 2012/13.

	Vicenza		Veneto		Italia	
	Totale	di cui statale	Totale	di cui statale	Totale	di cui statale
2004/05	1.617	1.543	8.675	8.017	126.867	115.543
2005/06	1.676	1.599	8.930	8.264	129.317	117.981
2006/07	1.700	1.623	9.425	8.493	134.165	119.670
2007/08	1.716	1.639	9.202	8.546	131.520	119.902
2008/09	1.696	1.621	9.155	8.515	130.784	118.465
2009/10	1.722	1.644	9.106	8.482	128.606	116.503
2010/11	1.742	1.658	9.064	8.441	126.656	115.084
2011/12	1.779	1.692	9.101	8.481	125.643	114.116
2012/13	1.826	1.725	9.183	8.553	126.056	114.523

Fonte : ISTAT su dati Ministero dell'Istruzione, dell'Università e della Ricerca – Elaborazioni Ufficio Statistica Provincia di Vicenza

Iscritti nella Scuola Secondaria di II° Grado. Vicenza, Veneto e Italia. Anni 2004/05 – 2012/13.

	Vicenza		Veneto		Italia	
	Totale	di cui statale	Totale	di cui statale	Totale	di cui statale
2004/05	35.036	33.979	183.127	171.770	2.655.732	2.476.430
2005/06	36.023	34.900	188.336	176.881	2.691.713	2.509.985
2006/07	37.140	35.982	192.855	181.254	2.729.010	2.539.752
2007/08	37.504	36.284	195.043	183.587	2.740.806	2.547.997
2008/09	37.362	36.175	195.145	183.671	2.723.562	2.518.124
2009/10	37.688	36.510	195.311	184.148	2.687.096	2.484.715
2010/11	38.316	37.181	196.988	186.224	2.662.951	2.470.592
2011/12	39.000	37.937	198.827	188.406	2.655.134	2.469.746
2012/13	39.382	38.434	200.832	190.942	2.652.448	2.475.273

Fonte : ISTAT su dati Ministero dell'Istruzione, dell'Università e della Ricerca – Elaborazioni Ufficio Statistica Provincia di Vicenza

Media iscritti per classe nella Scuola Secondaria di II° Grado. Vicenza, Veneto e Italia. Anni 2004/05 – 2012/13.

	Vicenza		Veneto		Italia	
	Totale	di cui statale	Totale	di cui statale	Totale	di cui statale
2004/05	21,7	22,0	21,1	21,4	20,9	21,4
2005/06	21,5	21,8	21,1	21,4	20,8	21,3
2006/07	21,8	22,2	20,5	21,3	20,3	21,2
2007/08	21,9	22,1	21,2	21,5	20,8	21,3
2008/09	22,0	22,3	21,3	21,6	20,8	21,3
2009/10	21,9	22,2	21,4	21,7	20,9	21,3
2010/11	22,0	22,4	21,7	22,1	21,0	21,5
2011/12	21,9	22,4	21,8	22,2	21,1	21,6
2012/13	21,6	22,3	21,9	22,3	21,0	21,6

Fonte : ISTAT su dati Ministero dell'Istruzione, dell'Università e della Ricerca – Elaborazioni Ufficio Statistica Provincia di Vicenza

**Unità scolastiche della Scuola secondarie di II° grado in provincia di Vicenza.
Anni 2004/05 - 2012/13.**

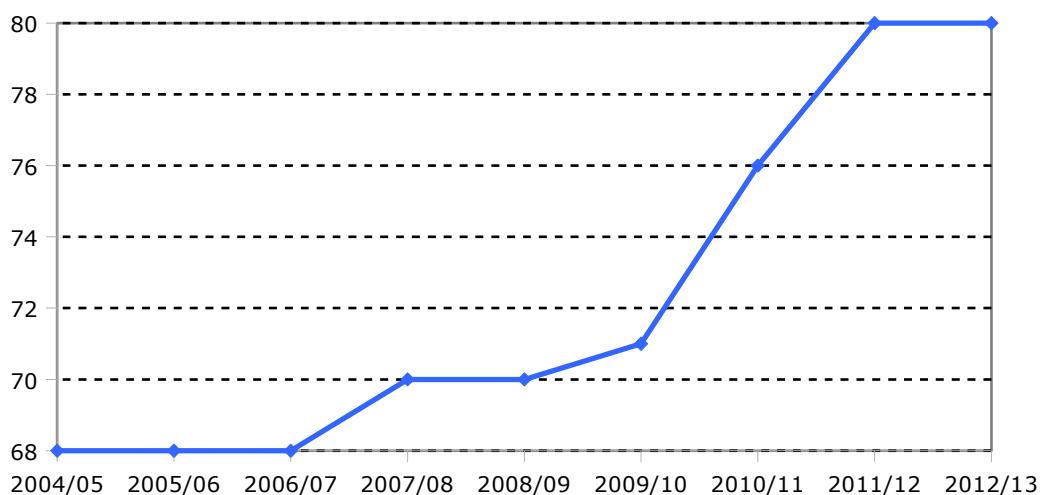

**Numero di classi delle Scuole secondarie di II° grado in provincia di Vicenza.
Anni 2004/05 - 2012/13.**

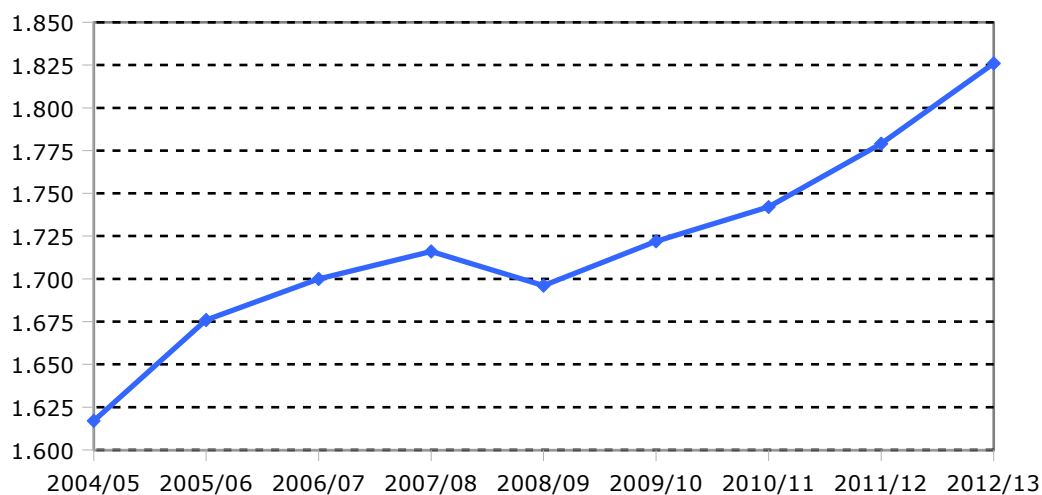

**Numero di alunni delle Scuole secondarie di II° grado in provincia di Vicenza.
Anni 2004/05 - 2012/13.**

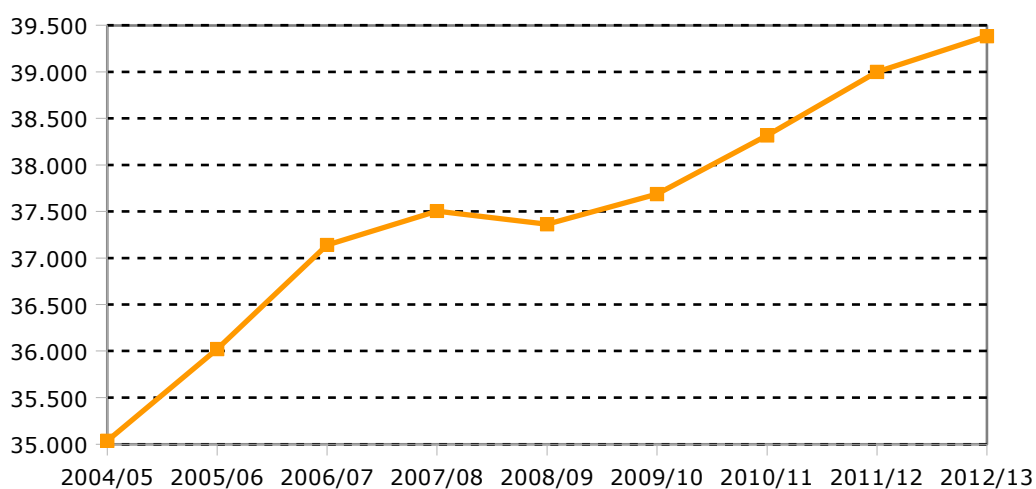

Fonte : ISTAT su dati Ministero dell'Istruzione, dell'Università e della Ricerca - Elaborazioni Ufficio Statistica Provincia di Vicenza

Unità scolastiche nella Scuola Secondaria di II° Grado. Vicenza, Veneto e Italia.
Numeri indice (base 2004/05=100)

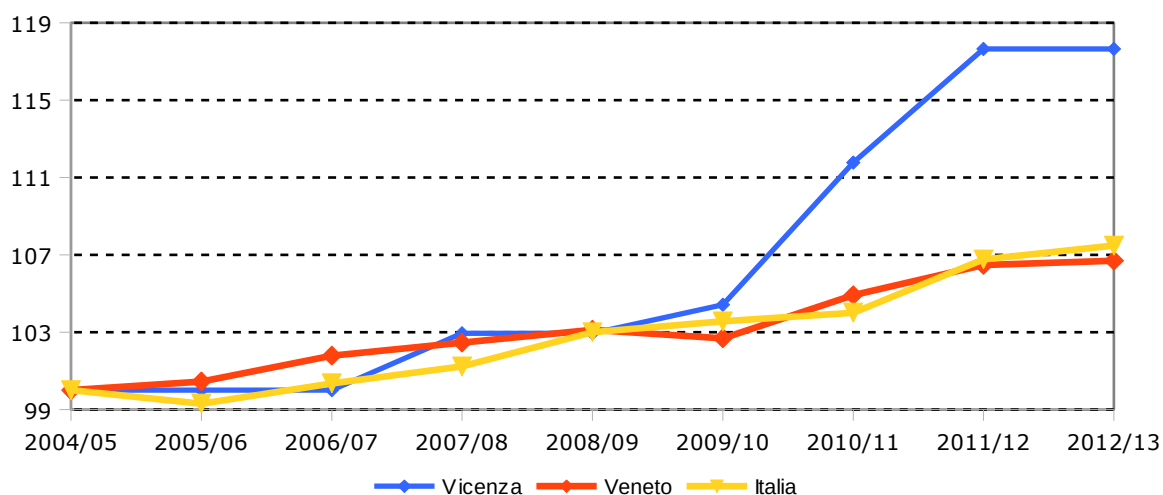

Classi nella Scuola Secondaria di II° Grado. Vicenza, Veneto e Italia.
Numeri indice (base 2004/05=100)

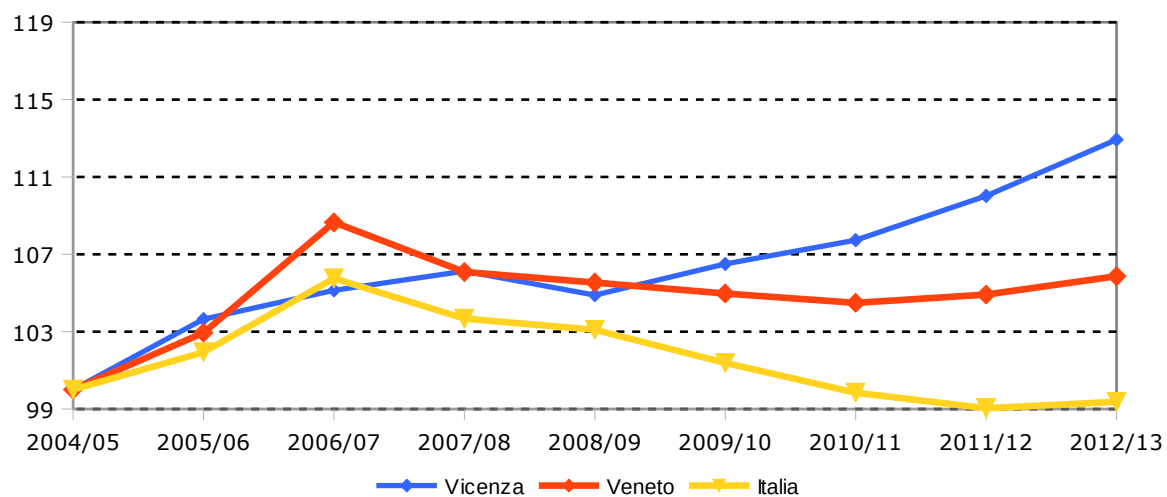

Iscritti nella Scuola Secondaria di II° Grado. Vicenza, Veneto e Italia.
Numeri indice (base 2004/05=100)

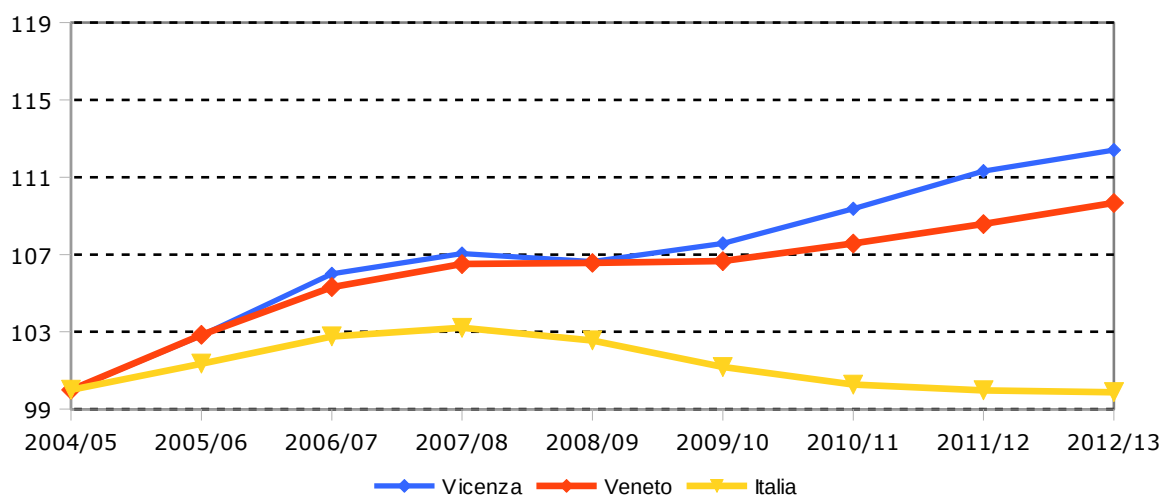

**Distribuzione per tipo di istituto degli iscritti nelle Scuole secondarie di secondo grado statali della provincia di Vicenza.
- a.s. 1998/99-2014/15**

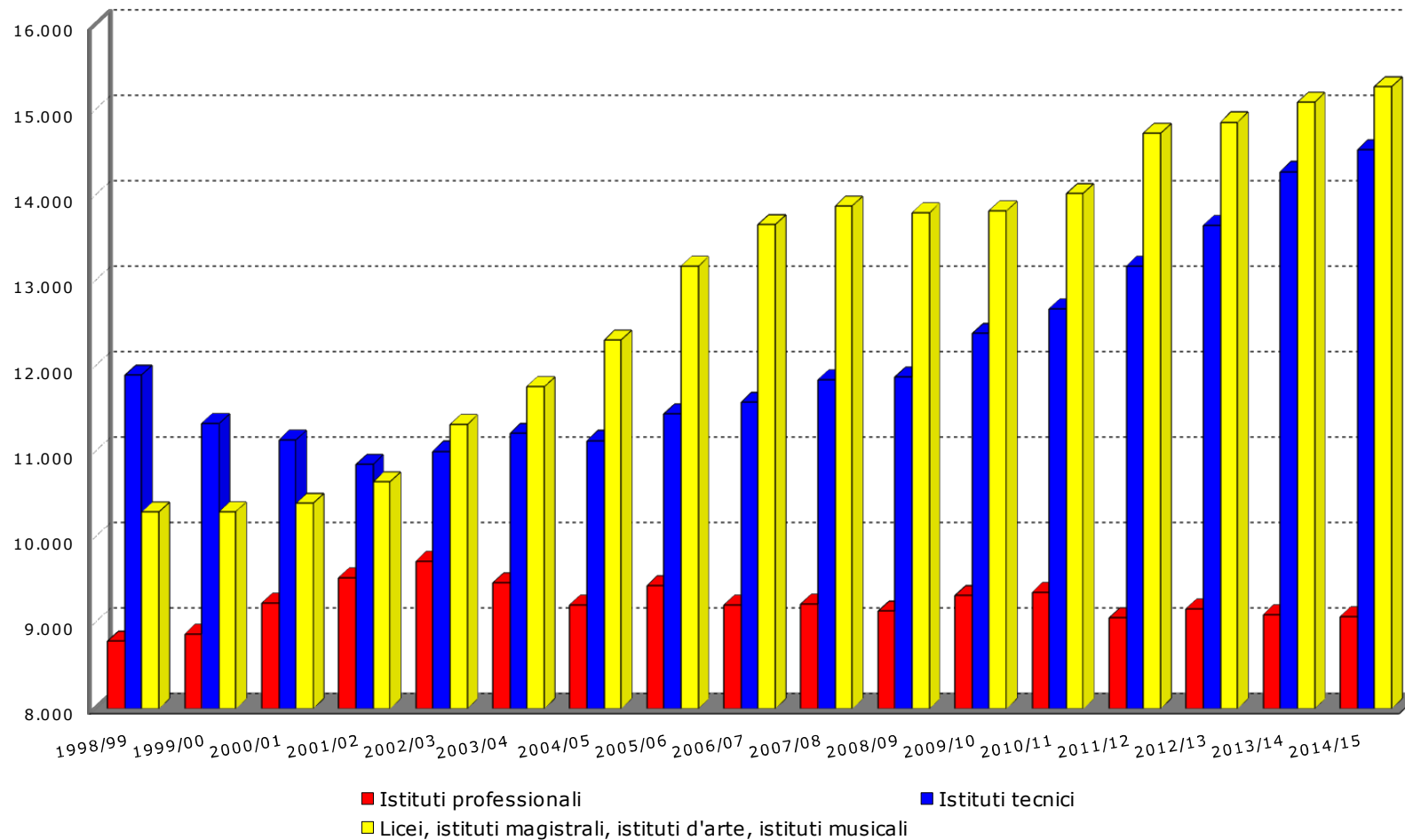

Fonte: Sistema Informativo Scolastico Provincia di Vicenza. Dal 2008/09 banca dati ARS (Anagrafe Regionale degli Studenti - ex AROF), anni precedenti dati Scuole secondarie di II grado e Ufficio Scolastico Provinciale di Vicenza (ex Provveditorato agli Studi).

2014/15 Provvisorio e di fonte ARIS

Iscritti nelle Scuole secondarie di secondo grado statali della provincia di Vicenza per tipo di istituto. (Corsi diurni). Anni 1998/99 – 2014/15.

	1998/99	1999/00	2000/01	2001/02	2002/03	2003/04	2004/05	2005/06	2006/07	2007/08	2008/09	2009/10	2010/11	2011/12	2012/13	2013/14	2014/15
Istituti Prof. per i Servizi Alberghieri e Rist.ne	523	523	516	565	605	667	689	774	840	843	865	932	939	948	957	1.011	994
Istituti Prof. per l'Agricoltura e l'Ambiente	276	271	264	279	287	304	348	388	407	447	432	435	437	396	400	402	404
Istituti Prof. per l'Industria e l'Artigianato	5.048	5.125	5.380	5.590	5.702	5.403	4.996	5.117	4.891	4.858	4.821	4.924	4.801	4.835	5.028	4.980	5.045
Istituti Prof. per i Servizi Comm.li e Turistici	1.976	1.967	2.103	2.105	2.171	2.139	2.216	2.190	2.164	2.079	2.072	2.089	2.252	2.105	2.030	1.945	1.865
Istituti Prof. per i Servizi Sociali	963	987	971	992	959	959	964	969	909	996	947	940	932	779	753	762	769
TOTALE ISTITUTI PROFESSIONALI	8.786	8.873	9.234	9.531	9.724	9.472	9.213	9.438	9.211	9.223	9.137	9.320	9.361	9.063	9.168	9.100	9.077
Istituti Tecnico Agrario	317	323	309	314	335	367	398	425	481	513	543	640	751	852	970	1.065	1.116
Istituti Tecnico Attività Sociali	771	781	781	762	824	911	1.009	1.109	1.099	1.194	1.092	1.053	1.045	669	665	670	663
Istituti Tecnico Commerciale	6.197	5.671	5.383	5.206	5.298	5.445	5.462	5.652	5.785	6.029	6.074	6.335	6.365	6.735	6.843	6.938	7.014
Istituti Tecnico per Geometri	676	607	566	562	549	599	562	649	630	607	588	597	535	484	445	421	412
Istituti Tecnico Industriale	3.937	3.957	4.104	4.011	4.004	3.895	3.704	3.611	3.585	3.506	3.581	3.763	3.983	4.438	4.734	5.189	5.333
TOTALE ISTITUTI TECNICI	11.898	11.339	11.143	10.855	11.010	11.217	11.135	11.446	11.580	11.849	11.878	12.388	12.679	13.178	13.657	14.283	14.538
Conservatorio di Musica	67	77	81	58	36	27	11	-	-	-	-	-	-	-	-	-	-
Istituti d'Arte	391	462	498	535	572	540	516	487	481	462	452	424	430	456	494	499	515
Istituti Magistrale	1.105	1.169	1.117	1.150	1.281	1.281	1.837	1.944	2.019	1.876	1.926	1.943	1.976	1.999	2.053	2.095	2.180
Licei Artistico	495	525	496	545	589	650	666	678	630	597	616	650	692	1.227	1.336	1.390	1.375
Licei Classico	4.093	4.116	4.213	4.252	4.419	4.559	4.228	4.539	4.927	5.178	5.216	5.346	5.473	5.517	5.451	5.460	5.452
Licei Scientifico	4.150	3.953	3.995	4.111	4.428	4.714	5.052	5.532	5.603	5.767	5.593	5.464	5.453	5.533	5.529	5.651	5.752
TOT. LICEI, IST. ARTE, MAGISTRALI, CONS.	10.301	10.302	10.400	10.651	11.325	11.771	12.310	13.180	13.660	13.880	13.803	13.827	14.024	14.732	14.863	15.095	15.274
TOTALE COMPLESSIVO	30.985	30.514	30.777	31.037	32.059	32.460	32.658	34.064	34.451	34.952	34.818	35.535	36.064	36.973	37.688	38.478	38.889

Fonte: Sistema Informativo Scolastico Provincia di Vicenza. Dal 2008/09 banca dati ARS (Anagrafe Regionale degli Studenti – ex AROF), anni precedenti dati Scuole secondarie di II grado e Ufficio Scolastico Provinciale di Vicenza (ex Provveditorato agli Studi).

2014/15 Provvisorio e di fonte ARIS

Grafici degli iscritti nelle Scuole secondarie di secondo grado statali della provincia di Vicenza per tipo di istituto. Corsi diurni. Anni 1998/99-2014/15.

Iscritti ai Licei

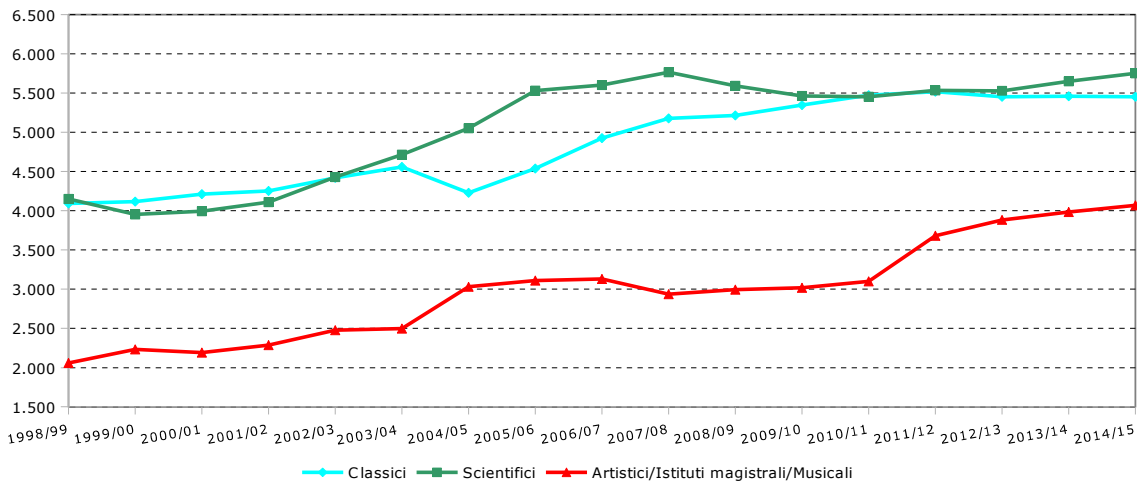

Iscritti agli Istituti Tecnici

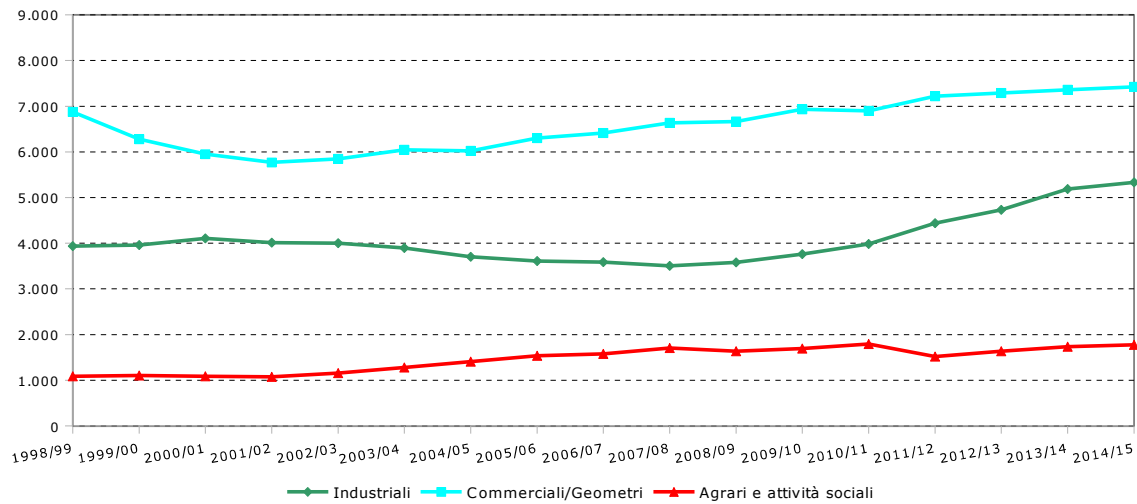

Iscritti agli Istituti Professionali

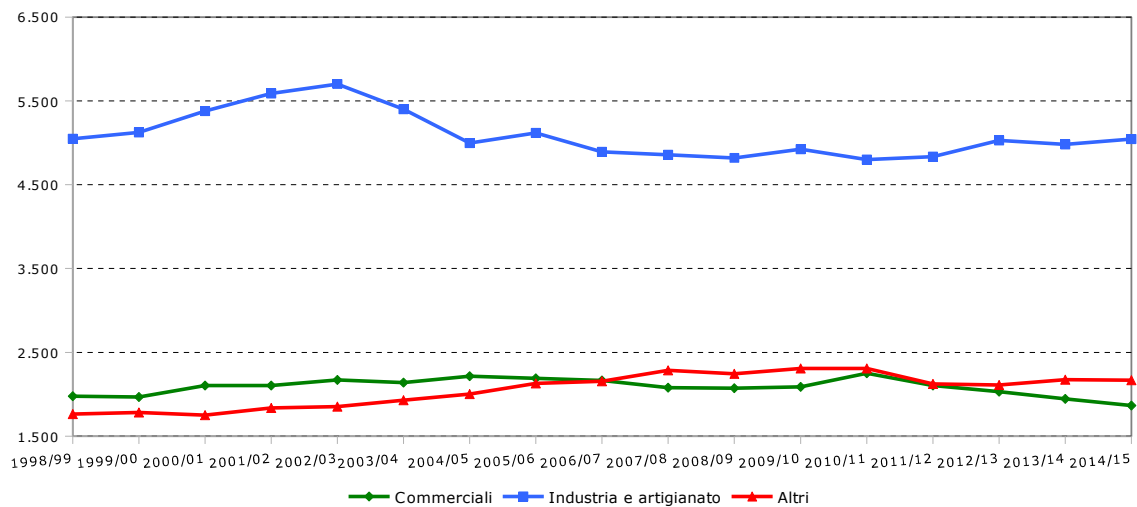

Fonte: Sistema Informativo Scolastico Provincia di Vicenza. Dal 2008/09 banca dati ARS (Anagrafe Regionale degli Studenti - ex AROF), anni precedenti dati Scuole secondarie di II grado e Ufficio Scolastico Provinciale di Vicenza (ex Provveditorato agli Studi).
2014/15 Provvisorio e di fonte ARIS