

Indice di possesso del diploma di scuola media superiore per sesso nei comuni della provincia di Vicenza al Censimento 2001.

COMUNI	Maschi	Femmine	Totale	
24001	Agugliaro	25,28	25,25	25,26
24002	Albettone	20,03	20,63	20,33
24003	Alonte	30,75	31,47	31,1
24004	Altavilla Vicentina	33,1	28,46	30,77
24005	Altissimo	12,2	16,91	14,44
24006	Arcugnano	29,97	28,99	29,47
24007	Arsiero	23,52	20,94	22,18
24008	Arzignano	25,28	23,13	24,19
24009	Asiago	33,19	28,39	30,68
24010	Asigliano Veneto	18,18	24,66	21,58
24011	Barbarano Vicentino	22,6	21,6	22,08
24012	Bassano del Grappa	40,18	33	36,37
24013	Bolzano Vicentino	22,33	23,24	22,79
24014	Breganze	29,7	24,8	27,13
24015	Brendola	24,69	21,02	22,82
24016	Bressanvido	20,93	21,66	21,3
24017	Brogliano	20,24	22,5	21,37
24018	Caldogno	32,48	29,57	31,01
24019	Caltrano	23,6	21,24	22,41
24020	Calvene	21,47	17,11	19,27
24021	Camisano Vicentino	27,94	24,84	26,35
24022	Campiglia dei Berici	22,81	24,86	23,87
24023	Campolongo sul Brenta	29,41	24,51	26,83
24024	Carrè	30,31	29,05	29,67
24025	Cartigliano	21,2	21,05	21,12
24026	Cassola	29,63	27,96	28,77
24027	Castegnero	19,92	20,5	20,21
24028	Castelgomberto	21,72	23,65	22,69
24029	Chiampo	19,46	19,01	19,24
24030	Chiuppano	24,51	22,46	23,48
24031	Cismon del Grappa	24,82	17,98	21,24
24032	Cogollo del Cengio	25,33	24,63	24,97
24033	Conco	15,27	17,41	16,36
24034	Cornedo Vicentino	24,05	23,68	23,87
24035	Costabissara	33,16	31,06	32,1
24036	Creazzo	33,92	28,62	31,25
24037	Crespadoro	16,72	15,62	16,19
24038	Dueville	27,65	24,58	26,08
24039	Enego	16,02	17,51	16,78
24040	Fara Vicentino	19,43	18,91	19,17
24041	Foza	12,07	16,23	14,19
24042	Gallio	21,06	19,67	20,35
24043	Gambellara	21,8	20,96	21,38
24044	Gambugliano	18,99	17,76	18,39
24045	Grancona	19,29	16,81	18,06
24046	Grisignano di Zocco	25,16	22,4	23,76
24047	Grumolo delle Abbadesse	22,7	21,62	22,17
24048	Isola Vicentina	23,12	22,51	22,81
24049	Laghi	8	6,78	7,34
24050	Lastebasse	16,16	14,91	15,49
24051	Longare	26,9	22,78	24,82
24052	Lonigo	31,43	26,85	29,08
24053	Lugo di Vicenza	29,05	26,29	27,66
24054	Lusiana	21,52	20,7	21,11
24055	Malo	23,19	22,27	22,72
24056	Marano Vicentino	25,33	25,39	25,36
24057	Marostica	28,22	24,26	26,17
24058	Mason Vicentino	23,85	21,81	22,79
24059	Molvena	26,33	23,99	25,16
24060	Montebello Vicentino	25,88	22,41	24,13
24061	Montecchio Maggiore	27,16	23,02	25,09
24062	Montecchio Precalcino	23,61	22,48	23,05
24063	Monte di Malo	17,62	17,14	17,38

COMUNI	Maschi	Femmine	Totale		
24064	Montegalda	23,84	19,97	21,87	
24065	Montegaldelta	25	25,4	25,2	
24066	Monteviale	35,95	28,71	32,31	
24067	Monticello Conte Otto	34,88	28,64	31,69	
24068	Montorso Vicentino	15,95	16,53	16,24	
24069	Mossano	22,17	17,09	19,42	
24070	Mussolente	25,37	24,34	24,86	
24071	Nanto	20,86	21,13	20,99	
24072	Nogarole Vicentino	17,99	15,49	16,73	
24073	Nove	26,46	21,59	23,99	
24074	Noventa Vicentina	31,07	24,31	27,59	
24075	Orgiano	22,74	21,3	22	
24076	Pedemonte	15,15	13,98	14,53	
24077	Pianezze	25,71	26,79	26,26	
24078	Piovene Rocchette	25,48	24,72	25,09	
24079	Pojana Maggiore	24,27	21,83	23,04	
24080	Posina	14,92	11,3	13,15	
24081	Pove del Grappa	33,95	29,81	31,8	
24082	Pozzoleone	23,11	21,83	22,48	
24083	Quinto Vicentino	30,77	26,01	28,35	
24084	Recoaro Terme	19,14	18,55	18,84	
24085	Roana	31,98	27,11	29,46	
24086	Romano d'Ezzelino	28,75	26,3	27,52	
24087	Rosà	21,86	21,05	21,44	
24088	Rossano Veneto	23,55	22,07	22,79	
24089	Rotzo	32,56	31,51	32,01	
24090	Salcedo	16,91	13,8	15,35	
24091	Sandrigo	26,07	21,62	23,8	
24092	San Germano dei Berici	13,94	18,87	16,31	
24093	San Nazario	27,67	23,03	25,4	
24094	San Pietro Mussolino	14,33	18,71	16,47	
24095	Santorso	24,34	23,47	23,89	
24096	San Vito di Leguzzano	24,41	23,93	24,16	
24097	Sarcedo	23,59	22,47	23,02	
24098	Sarego	21,01	19,83	20,41	
24099	Schiavon	21,4	22,14	21,77	
24100	Schio	33,72	28,37	30,94	
24101	Solagna	26,81	21,75	24,27	
24102	Sossano	23,91	20,73	22,31	
24103	Sovizzo	31,01	28,47	29,74	
24104	Tezze sul Brenta	20,37	19,14	19,74	
24105	Thiene	35,58	29,48	32,4	
24106	Tonezza del Cimone	20,87	16,6	18,71	
24107	Torrebelficino	21,48	20,35	20,89	
24108	Torri di Quartesolo	33,93	29,91	31,88	
24110	Trissino	20,9	21,11	21	
24111	Valdagno	30,05	27,02	28,47	
24112	Valdastico	16,95	14,42	15,63	
24113	Valli del Pasubio	16,86	16,62	16,74	
24114	Valstagna	27,03	21,15	24,01	
24115	Velo d'Astico	20,15	19,84	19,99	
24116	Vicenza	45,13	36,66	40,6	
24117	Villaga	20,27	20	20,13	
24118	Villaverla	21,24	22,64	21,94	
24119	Zanè	28,09	26,52	27,28	
24120	Zermeghedo	19,28	21,15	20,23	
24121	Zovencedo	16,09	19,38	17,66	
24122	Zugliano	26,16	24,01	25,06	
Media provincia di Vicenza			29,79	26,49	28,09

Indice di conseguimento del diploma di scuola media (secondaria) superiore : è il rapporto percentuale avente a numeratore la popolazione della classe di età 19 anni e più, che ha conseguito almeno un diploma di scuola media secondaria superiore della durata di 4 o 5 anni, e a denominatore il totale della popolazione della stessa classe di età.

Fonte: ISTAT

**Unità scolastiche nella Scuola Secondaria di II° Grado. Vicenza, Veneto e Italia.
Anni 2004/05 – 2010/11.**

	Vicenza		Veneto		Italia	
	Totale	di cui statale	Totale	di cui statale	Totale	di cui statale
2004/05	68	55	448	340	6.611	4.996
2005/06	68	55	450	344	6.565	5.001
2006/07	68	55	456	345	6.634	5.027
2007/08	70	56	459	348	6.692	5.045
2008/09	70	56	462	351	6.809	5.102
2009/10	71	57	460	352	6.846	5.112
2010/11	76	56	470	352	6.876	5.173

Fonte : ISTAT su dati Ministero dell'Istruzione, dell'Università e della Ricerca – Elaborazioni Ufficio Statistica Provincia di Vicenza

Classi nella Scuola Secondaria di II° Grado. Vicenza, Veneto e Italia. Anni 2004/05 – 2010/11.

	Vicenza		Veneto		Italia	
	Totale	di cui statale	Totale	di cui statale	Totale	di cui statale
2004/05	1.617	1.543	8.675	8.017	126.867	115.543
2005/06	1.676	1.599	8.930	8.264	129.317	117.981
2006/07	1.700	1.623	9.425	8.493	134.165	119.670
2007/08	1.716	1.639	9.202	8.546	131.520	119.902
2008/09	1.696	1.621	9.155	8.515	130.784	118.465
2009/10	1.722	1.644	9.106	8.482	128.606	116.503
2010/11	1.742	1.658	9.064	8.441	126.656	115.084

Fonte : ISTAT su dati Ministero dell'Istruzione, dell'Università e della Ricerca – Elaborazioni Ufficio Statistica Provincia di Vicenza

Iscritti nella Scuola Secondaria di II° Grado. Vicenza, Veneto e Italia. Anni 2004/05 – 2010/11.

	Vicenza		Veneto		Italia	
	Totale	di cui statale	Totale	di cui statale	Totale	di cui statale
2004/05	35.036	33.979	183.127	171.770	2.655.732	2.476.430
2005/06	36.023	34.900	188.336	176.881	2.691.713	2.509.985
2006/07	37.140	35.982	192.855	181.254	2.729.010	2.539.752
2007/08	37.504	36.284	195.043	183.587	2.740.806	2.547.997
2008/09	37.362	36.175	195.145	183.671	2.723.562	2.518.124
2009/10	37.688	36.510	195.311	184.148	2.687.096	2.484.715
2010/11	38.316	37.181	196.988	186.224	2.662.951	2.470.592

Fonte : ISTAT su dati Ministero dell'Istruzione, dell'Università e della Ricerca – Elaborazioni Ufficio Statistica Provincia di Vicenza

Media iscritti per classe nella Scuola Secondaria di II° Grado. Vicenza, Veneto e Italia. Anni 2004/05 – 2010/11.

	Vicenza		Veneto		Italia	
	Totale	di cui statale	Totale	di cui statale	Totale	di cui statale
2004/05	21,7	22,0	21,1	21,4	20,9	21,4
2005/06	21,5	21,8	21,1	21,4	20,8	21,3
2006/07	21,8	22,2	20,5	21,3	20,3	21,2
2007/08	21,9	22,1	21,2	21,5	20,8	21,3
2008/09	22,0	22,3	21,3	21,6	20,8	21,3
2009/10	21,9	22,2	21,4	21,7	20,9	21,3
2010/11	22,0	22,4	21,7	22,1	21,0	21,5

Fonte : ISTAT su dati Ministero dell'Istruzione, dell'Università e della Ricerca - Elaborazioni Ufficio Statistica Provincia di Vicenza

**Unità scolastiche della Scuola secondarie di II° grado in provincia di Vicenza.
Anni 2004/05 - 2010/11.**

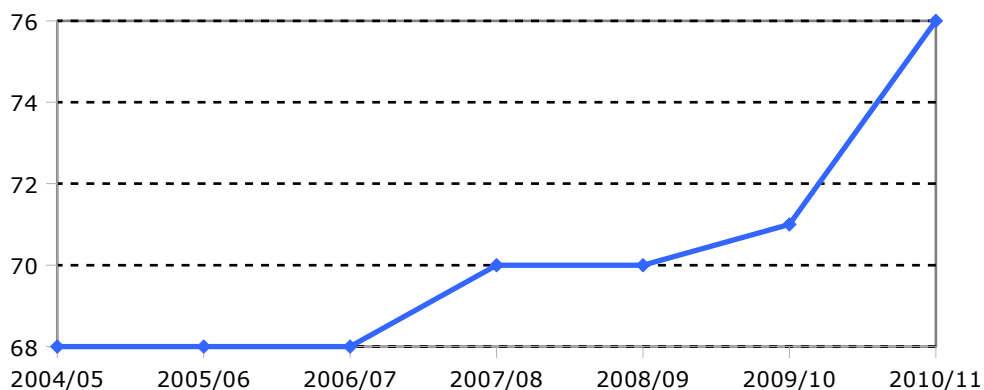

**Numero di classi delle Scuole secondarie di II° grado in provincia di Vicenza.
Anni 2004/05 - 2010/11.**

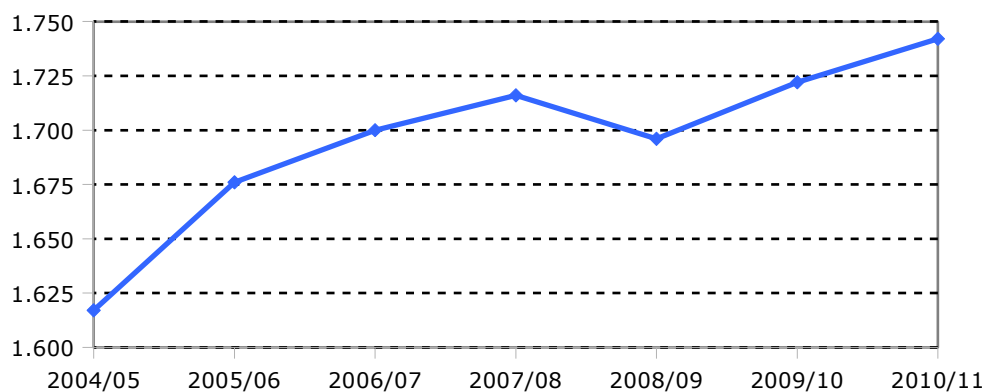

**Numero di alunni delle Scuole secondarie di II° grado in provincia di Vicenza.
Anni 2004/05 - 2010/11.**

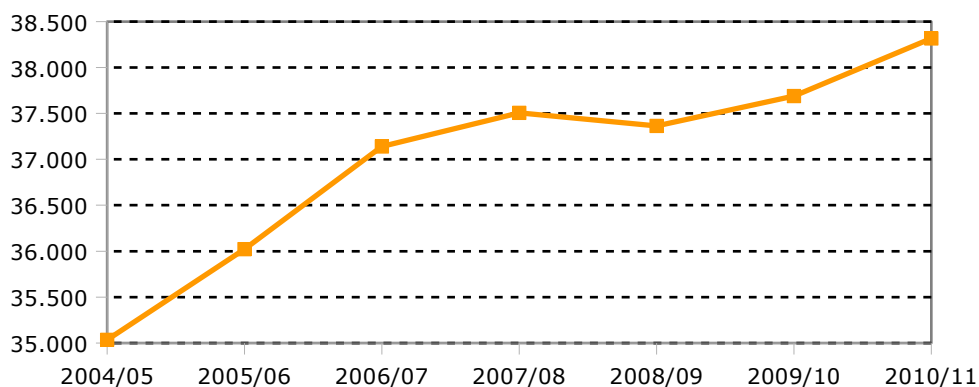

Fonte : ISTAT su dati Ministero dell'Istruzione, dell'Università e della Ricerca – Elaborazioni Ufficio Statistica Provincia di Vicenza

Unità scolastiche nella Scuola Secondaria di II° Grado. Vicenza, Veneto e Italia.
Numeri indice (base 2004/05=100)

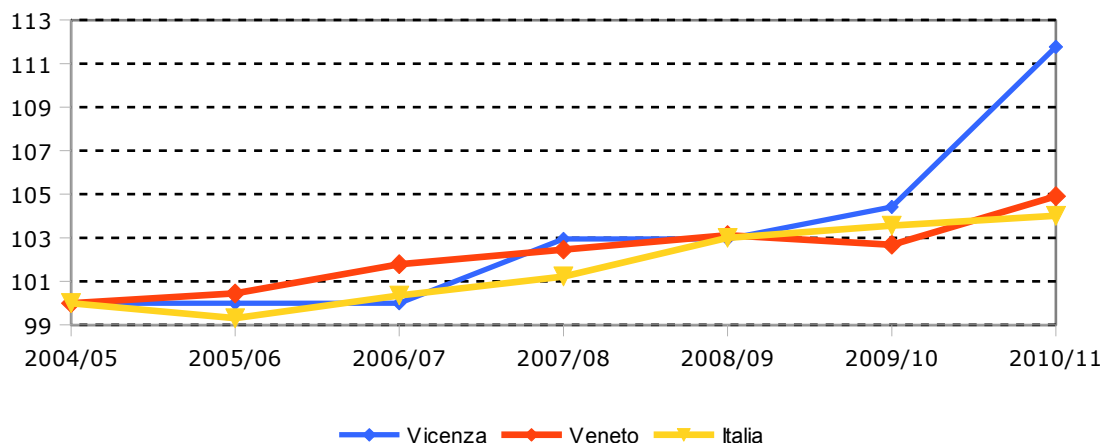

Classi nella Scuola Secondaria di II° Grado. Vicenza, Veneto e Italia.
Numeri indice (base 2004/05=100)

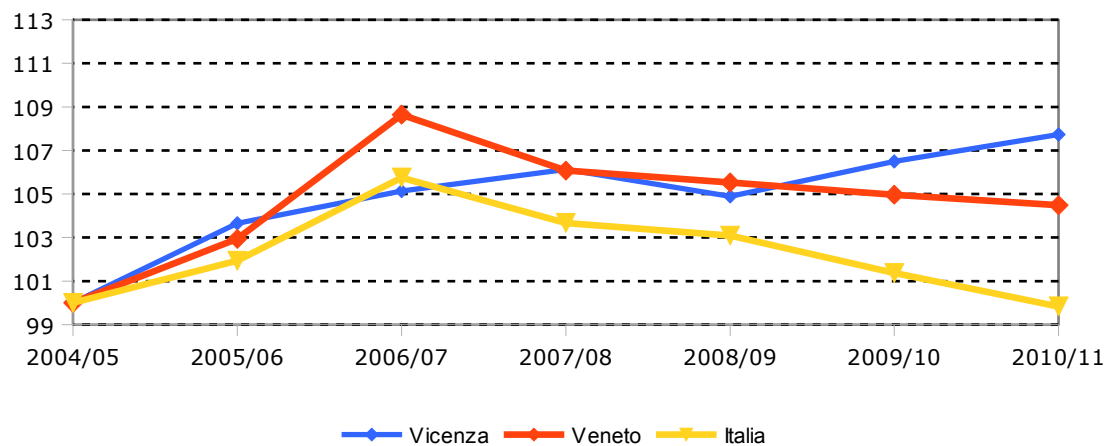

Iscritti nella Scuola Secondaria di II° Grado. Vicenza, Veneto e Italia.
Numeri indice (base 2004/05=100)

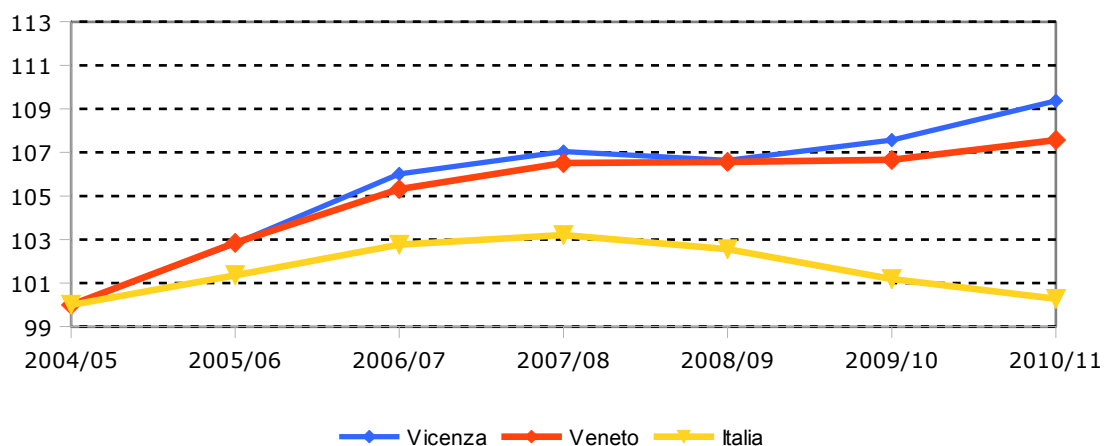

Fonte : ISTAT su dati Ministero dell'Istruzione, dell'Università e della Ricerca – Elaborazioni Ufficio Statistica Provincia di Vicenza

**Distribuzione per tipo di istituto degli iscritti nelle Scuole secondarie di secondo grado statali della provincia di Vicenza.
- a.s. 1998/99-2012/13**

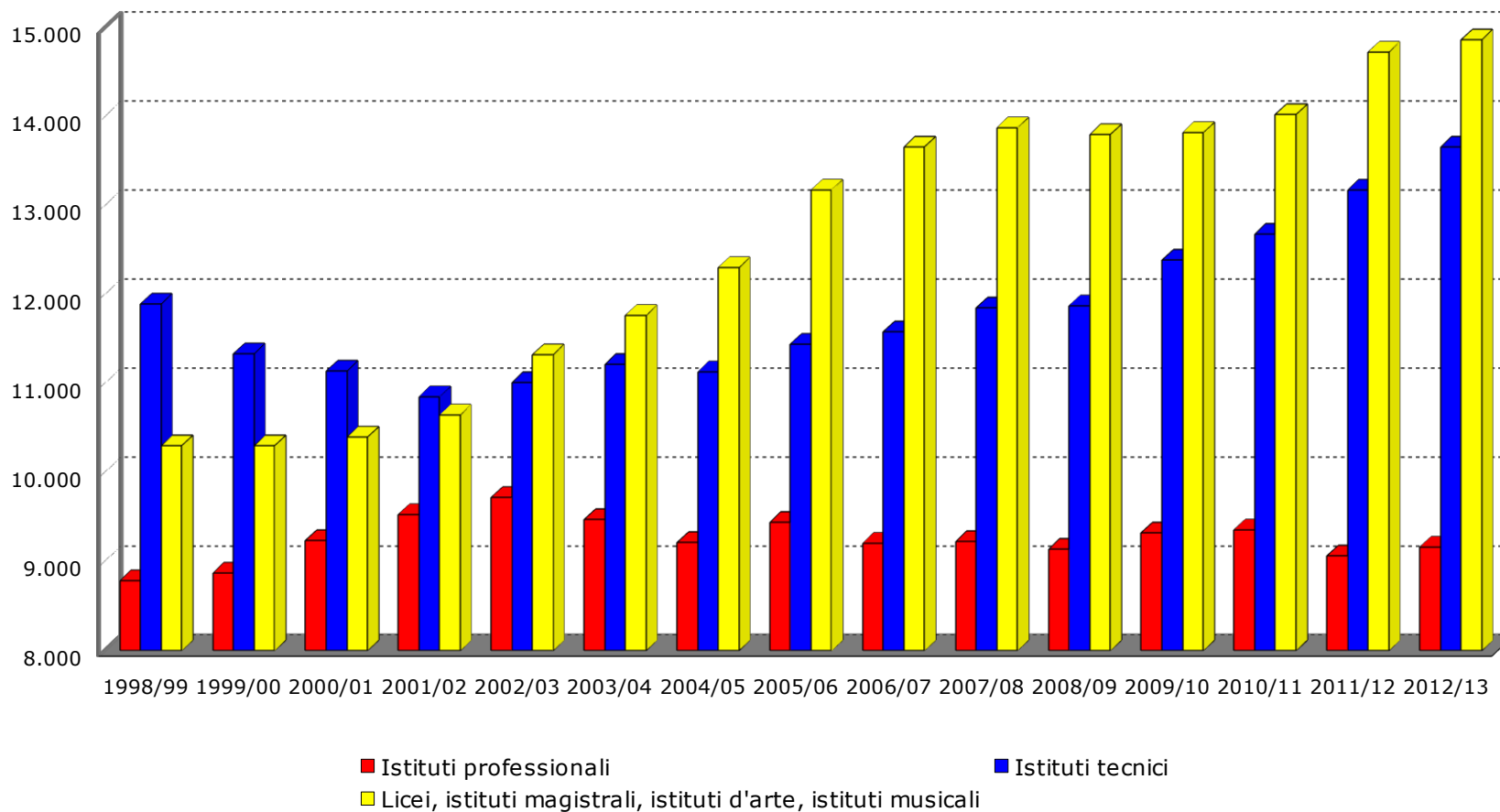

Fonte: Sistema Informativo Scolastico Provincia di Vicenza. Dal 2008/09 banca dati AROF (Anagrafe Regionale Obbligo Formativo), anni precedenti dati Scuole secondarie di II grado e Ufficio Scolastico Provinciale di Vicenza (ex Provveditorato agli Studi).

Iscritti nelle Scuole secondarie di secondo grado statali della provincia di Vicenza per tipo di istituto. (Corsi diurni). Anni 1998/99 – 2012/13.

	1998/99	1999/00	2000/01	2001/02	2002/03	2003/04	2004/05	2005/06	2006/07	2007/08	2008/09	2009/10	2010/11	2011/12	2012/13
Istituti Prof. per i Servizi Alberghieri e Rist.ne	523	523	516	565	605	667	689	774	840	843	865	932	939	948	957
Istituti Prof. per l'Agricoltura e l'Ambiente	276	271	264	279	287	304	348	388	407	447	432	435	437	396	400
Istituti Prof. per l'Industria e l'Artigianato	5.048	5.125	5.380	5.590	5.702	5.403	4.996	5.117	4.891	4.858	4.821	4.924	4.801	4.835	5.028
Istituti Prof. per i Servizi Comm.li e Turistici	1.976	1.967	2.103	2.105	2.171	2.139	2.216	2.190	2.164	2.079	2.072	2.089	2.252	2.105	2.030
Istituti Prof. per i Servizi Sociali	963	987	971	992	959	959	964	969	909	996	947	940	932	779	753
TOTALE ISTITUTI POFSSIONALI	8.786	8.873	9.234	9.531	9.724	9.472	9.213	9.438	9.211	9.223	9.137	9.320	9.361	9.063	9.168
Istituti Tecnico Agrario	317	323	309	314	335	367	398	425	481	513	543	640	751	852	970
Istituti Tecnico Attività Sociali	771	781	781	762	824	911	1.009	1.109	1.099	1.194	1.092	1.053	1.045	669	665
Istituti Tecnico Commerciale	6.197	5.671	5.383	5.206	5.298	5.445	5.462	5.652	5.785	6.029	6.074	6.335	6.365	6.735	6.843
Istituti Tecnico per Geometri	676	607	566	562	549	599	562	649	630	607	588	597	535	484	445
Istituti Tecnico Industriale	3.937	3.957	4.104	4.011	4.004	3.895	3.704	3.611	3.585	3.506	3.581	3.763	3.983	4.438	4.734
TOTALE ISTITUTI TECNICI	11.898	11.339	11.143	10.855	11.010	11.217	11.135	11.446	11.580	11.849	11.878	12.388	12.679	13.178	13.657
Conservatorio di Musica	67	77	81	58	36	27	11	0	0	0	0	0	0	0	0
Istituti d'Arte	391	462	498	535	572	540	516	487	481	462	452	424	430	456	494
Istituti Magistrale	1.105	1.169	1.117	1.150	1.281	1.281	1.837	1.944	2.019	1.876	1.926	1.943	1.976	1.999	2.053
Licei Artistico	495	525	496	545	589	650	666	678	630	597	616	650	692	1.227	1.336
Licei Classico	4.093	4.116	4.213	4.252	4.419	4.559	4.228	4.539	4.927	5.178	5.216	5.346	5.473	5.517	5.451
Licei Scientifico	4.150	3.953	3.995	4.111	4.428	4.714	5.052	5.532	5.603	5.767	5.593	5.464	5.453	5.533	5.529
TOT. LICEI, IST. ARTE, MAGISTRALI, CONS.	10.301	10.302	10.400	10.651	11.325	11.771	12.310	13.180	13.660	13.880	13.803	13.827	14.024	14.732	14.863
TOTALE COMPLESSIVO	30.985	30.514	30.777	31.037	32.059	32.460	32.658	34.064	34.451	34.952	34.818	35.535	36.064	36.973	37.688

Fonte: Sistema Informativo Scolastico Provincia di Vicenza. Dal 2008/09 banca dati AROF (Anagrafe Regionale Obbligo Formativo), anni precedenti dati Scuole secondarie di II grado e Ufficio Scolastico Provinciale di Vicenza (ex Provveditorato agli Studi).

Grafici degli iscritti nelle Scuole secondarie di secondo grado statali della provincia di Vicenza per tipo di istituto. Corsi diurni. Anni 1998/99-2012/13.

Iscritti ai Licei

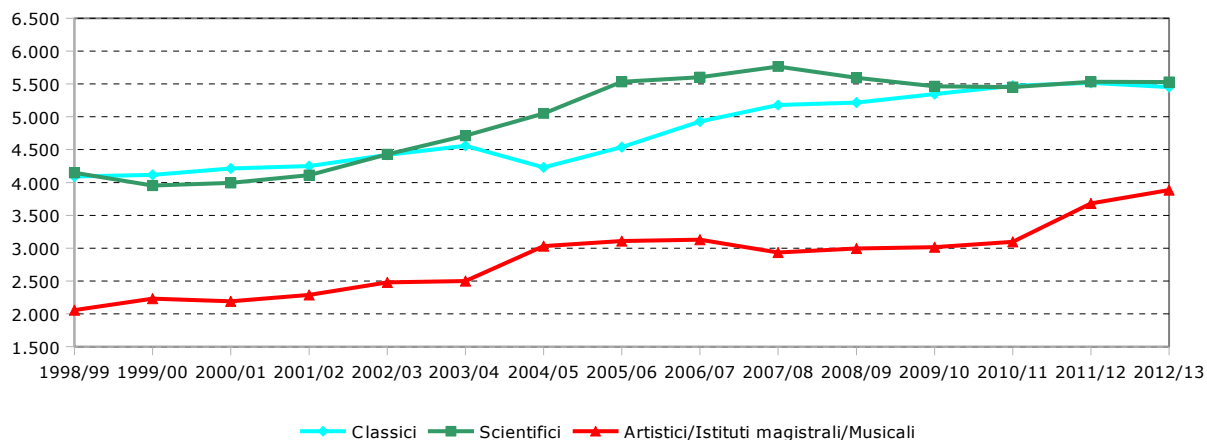

Iscritti agli Istituti Tecnici

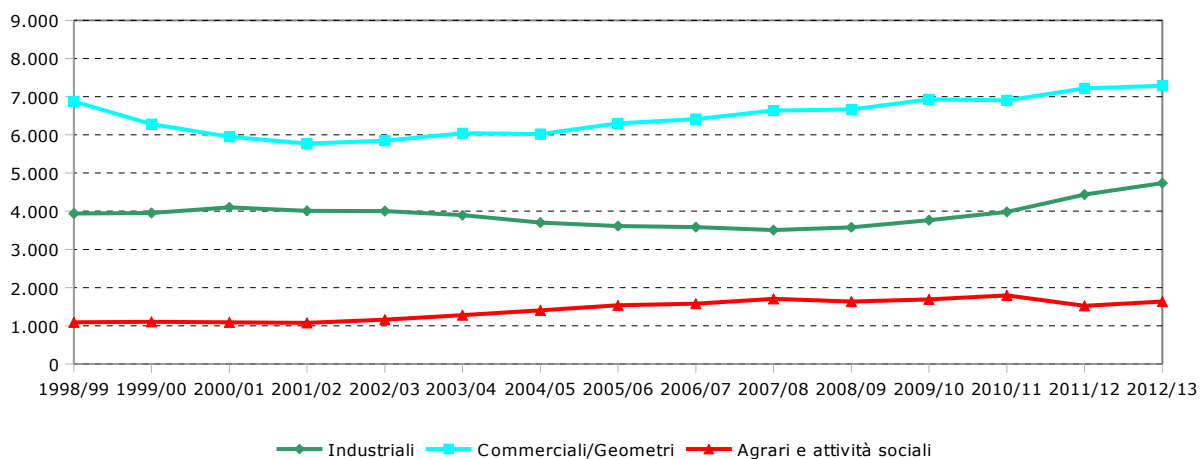

Iscritti agli Istituti Professionali

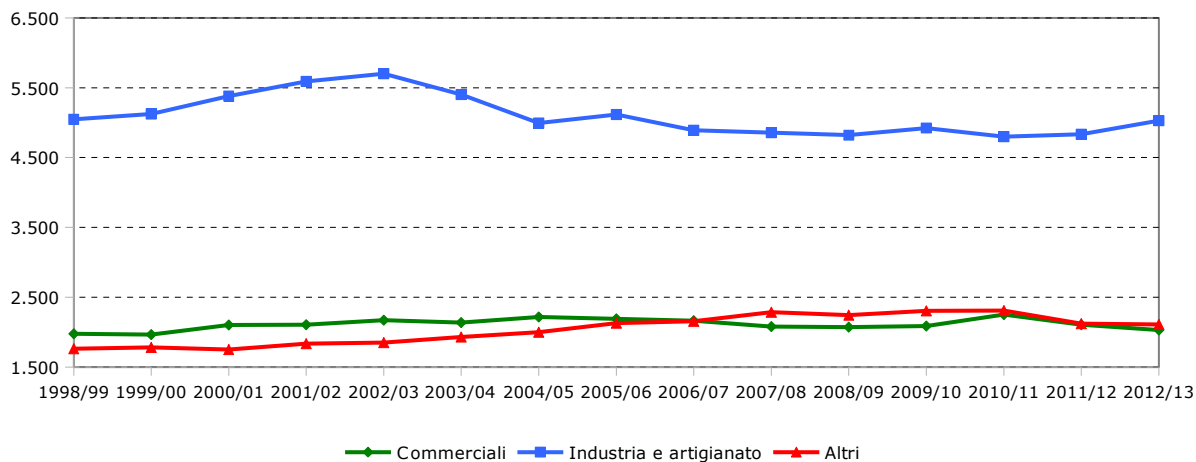

Fonte: Sistema Informativo Scolastico Provincia di Vicenza. Dal 2008/09 banca dati AROF (Anagrafe Regionale Obbligo Formativo), anni precedenti dati Scuole secondarie di II grado e Ufficio Scolastico Provinciale di Vicenza (ex Provveditorato agli Studi).