

# **Sistema informativo scolastico** -

**sintesi dei dati al 2010/2011 -**

## **I N D I C E**

---

- Iscritti nelle Scuole secondarie di secondo grado statali della Provincia di Vicenza. (Corsi diurni). A.s. 1998/1999-2010/2011**
- Iscritti nelle Scuole secondarie di secondo grado statali della provincia di Vicenza per tipo di istituto. (Corsi diurni). A.s. 1998/1999-2010/2011**
- Grafico della composizione degli iscritti nelle Scuole secondarie di secondo grado statali della provincia di Vicenza (corsi diurni) - A.s.1998/1999 - 2010/2011**
- Grafici iscritti nelle scuole superiori della Provincia di Vicenza per tipo di Istituto. (Corsi diurni). A.s.1998/99 - 2010/2011**
- Iscritti nelle Scuole secondarie di secondo grado statali della provincia di Vicenza per tipo di Istituto e sesso . (Corsi diurni). A.s. 2004/2005-2010/2011**
- Iscritti alla prima classe nelle Scuole secondarie di secondo grado statali della provincia di Vicenza per tipo di Istituto. (Corsi diurni). A.s. 2004/2005-2010/2011**
- Iscritti nelle Scuole secondarie di secondo grado statali della provincia di Vicenza. (Corsi diurni). A.s. 1998/1999-2010/2011.**
- Graduatoria delle Scuole secondarie di secondo grado statali della provincia di Vicenza per numero di iscritti. A.s. 2010/2011. (Corsi diurni)**
- Iscritti nelle Scuole secondarie di secondo grado statali della provincia di Vicenza per comune sede dell'istituto. (Corsi diurni). A.s.1999/2000 - 2010/2011**
- Matrice origine-destinazione relativa agli iscritti nelle Scuole secondarie di secondo grado statali della provincia di Vicenza per comune sede di istituto. (Corsi diurni). A.s. 2010/2011.**
- Alunni con cittadinanza non italiana iscritti nelle Scuole secondarie di secondo grado statali della provincia di Vicenza per indirizzo. A.s. 1999/2000-2010/2011**
- Grafico degli alunni con cittadinanza non italiana iscritti nelle Scuole secondarie di secondo grado statali della provincia di Vicenza per indirizzo. A.s.1999/2000 - 2010/2011**
- Alunni iscritti nelle Scuole secondarie di secondo grado statali della provincia di Vicenza suddivisi per luogo di nascita. A.s. 2004/2005-2010/2011**
- Iscritti nelle Scuole secondarie di secondo grado paritarie della provincia di Vicenza e iscritti ai centri di formazione professionale della provincia di Vicenza per tipo di istituto e sesso. (Corsi diurni). A.s. 2010/2011**
- Iscritti nelle Scuole secondarie di secondo grado paritarie della provincia di Vicenza. A.s. 2010/2011**
- Iscritti ai centri di formazione professionale della provincia di Vicenza. A.s. 2010/2011**
- Enti formativi nella provincia di Vicenza. Anno scolastico 2010/2011**

**Iscritti nelle Scuole secondarie di secondo grado statali della Provincia di Vicenza. (Corsi diurni). A.s. 1998/1999-2010/2011**

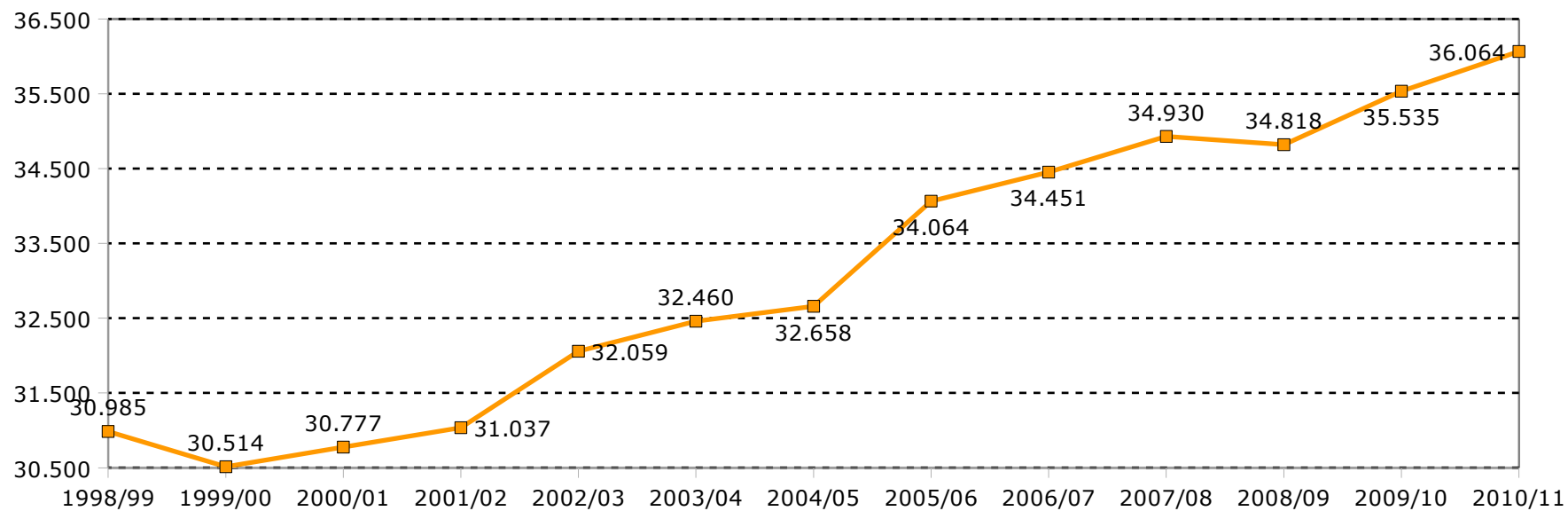

Fonte: Sistema Informativo Scolastico Provincia di Vicenza. Dal 2008/09 banca dati AROF (Anagrafe Regionale Obbligo Formativo), anni precedenti dati Scuole secondarie di II grado e Ufficio Scolastico Provinciale di Vicenza (ex Provveditorato agli Studi).

**Iscritti nelle Scuole secondarie di secondo grado statali della provincia di Vicenza per tipo di istituto. (Corsi diurni). A.s. 1998/1999-2010/2011.**

	1998/99	1999/00	2000/01	2001/02	2002/03	2003/04	2004/05	2005/06	2006/07	2007/08	2008/09	2009/10	2010/11
Istituti Prof. per i Servizi Alberghieri e Rist.ne	523	523	516	565	605	667	689	774	840	843	865	932	939
Istituti Prof. per l'Agricoltura e l'Ambiente	276	271	264	279	287	304	348	388	407	447	432	435	437
Istituti Prof. per l'Industria e l'Artigianato	5.048	5.125	5.380	5.590	5.702	5.403	4.996	5.117	4.891	4.858	4.821	4.924	4.801
Istituti Prof. per i Servizi Comm.li e Turistici	1.976	1.967	2.103	2.105	2.171	2.139	2.216	2.190	2.164	2.079	2.072	2.089	2.252
Istituti Prof. per i Servizi Sociali	963	987	971	992	959	959	964	969	909	996	947	940	932
Istituti Tecnico Agrario	317	323	309	314	335	367	398	425	481	513	543	640	751
Istituti Tecnico Attività Sociali	771	781	781	762	824	911	1.009	1.109	1.099	1.194	1.092	1.053	1.045
Istituti Tecnico Commerciale	6.197	5.671	5.383	5.206	5.298	5.445	5.462	5.652	5.785	6.007	6.074	6.335	6.365
Istituti Tecnico per Geometri	676	607	566	562	549	599	562	649	630	607	588	597	535
Istituti Tecnico Industriale	3.937	3.957	4.104	4.011	4.004	3.895	3.704	3.611	3.585	3.506	3.581	3.763	3.983
Conservatorio di Musica	67	77	81	58	36	27	11	0	0	0	0	0	0
Istituti d'Arte	391	462	498	535	572	540	516	487	481	462	452	424	430
Istituti Magistrale	1.105	1.169	1.117	1.150	1.281	1.281	1.837	1.944	2.019	1.876	1.926	1.943	1.976
Licei Artistico	495	525	496	545	589	650	666	678	630	597	616	650	692
Licei Classico	4.093	4.116	4.213	4.252	4.419	4.559	4.228	4.539	4.927	5.178	5.216	5.346	5.473
Licei Scientifico	4.150	3.953	3.995	4.111	4.428	4.714	5.052	5.532	5.603	5.767	5.593	5.464	5.453
<b>TOTALE</b>	<b>30.985</b>	<b>30.514</b>	<b>30.777</b>	<b>31.037</b>	<b>32.059</b>	<b>32.460</b>	<b>32.658</b>	<b>34.064</b>	<b>34.451</b>	<b>34.930</b>	<b>34.818</b>	<b>35.535</b>	<b>36.064</b>

Fonte: Sistema Informativo Scolastico Provincia di Vicenza. Dal 2008/09 banca dati AROF (Anagrafe Regionale Obbligo Formativo), anni precedenti dati Scuole secondarie di II grado e Ufficio Scolastico Provinciale di Vicenza (ex Provveditorato agli Studi).

**Composizione degli iscritti nelle Scuole secondarie di secondo grado statali della provincia di Vicenza (corsi diurni) - A.s. 1998/1999-2010/2011**

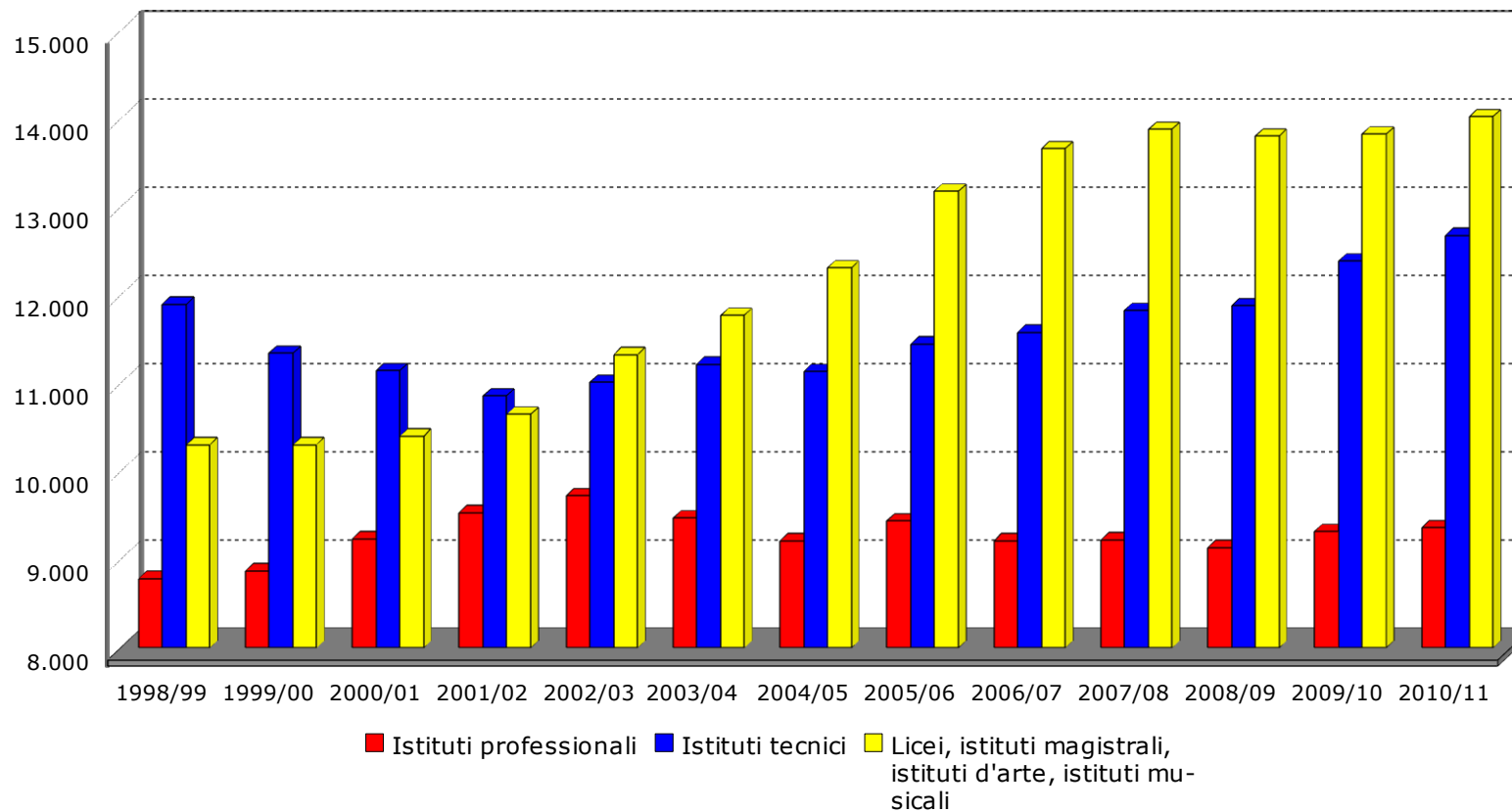

Fonte: Sistema Informativo Scolastico Provincia di Vicenza. Dal 2008/09 banca dati AROF (Anagrafe Regionale Obbligo Formativo), anni precedenti dati Scuole secondarie di II grado e Ufficio Scolastico Provinciale di Vicenza (ex Provveditorato agli Studi).

**Grafici iscritti nelle scuole superiori della Provincia di Vicenza per tipo di Istituto. (Corsi diurni). Anni 1998/99 – 2010/11**

**Iscritti ai Licei**

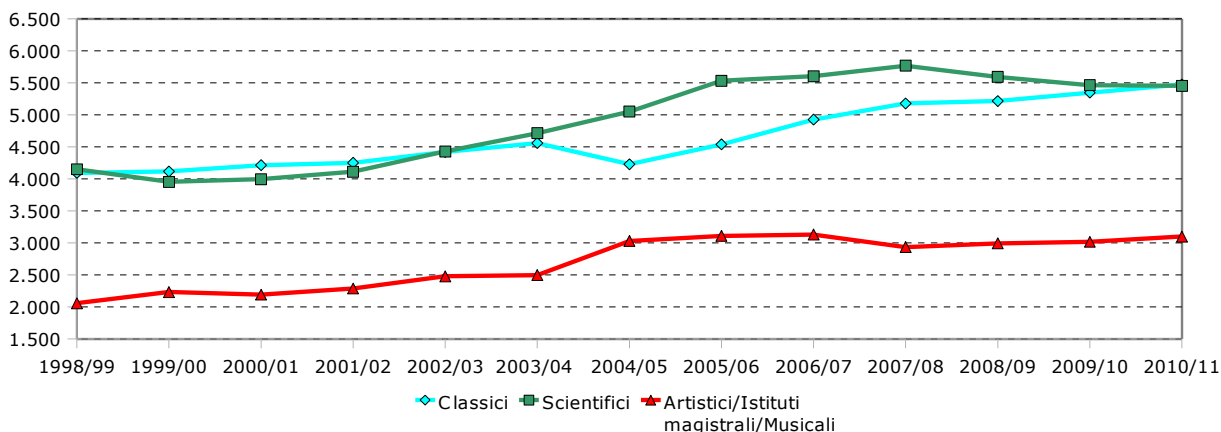

**Iscritti agli Istituti Tecnici**

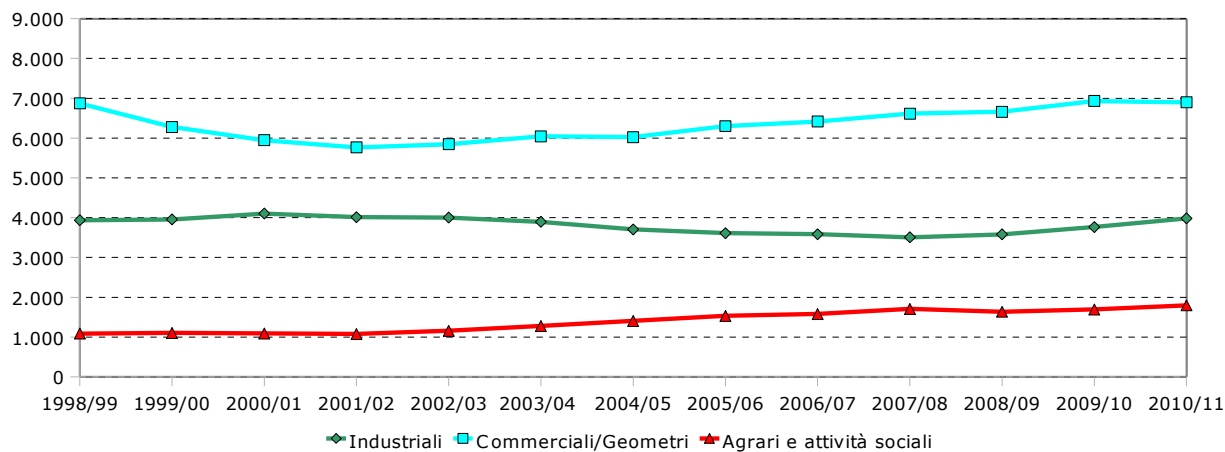

**Iscritti agli Istituti Professionali**

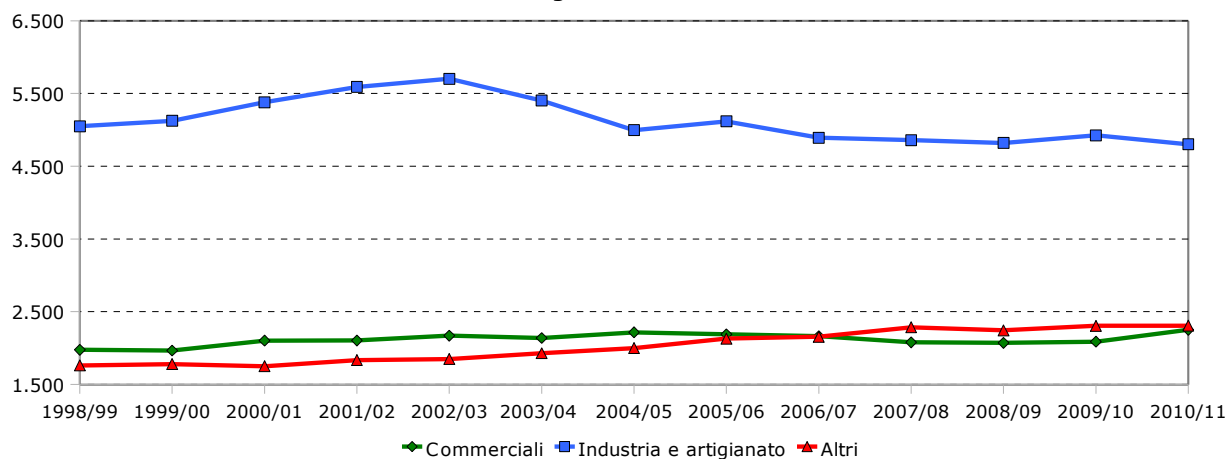

Fonte: Sistema Informativo Scolastico Provincia di Vicenza. Dal 2008/09 banca dati AROF (Anagrafe Regionale Obbligo Formativo), anni precedenti dati Scuole secondarie di II grado e Ufficio Scolastico Provinciale di Vicenza (ex Provveditorato agli Studi).

**Iscritti nelle Scuole secondarie di secondo grado statali della provincia di Vicenza per tipo di Istituto e sesso. (Corsi diurni). A.s. 2004/2005-2010/2011**

aa. ss.	Istituti professionali			Istituti tecnici			Licei, istituti magistrali, istituti d'arte, istituti musicali		
	Tot	% M	% F	Tot	% M	% F	Tot	% M	% F
2004/05	9.213	50,9%	49,1%	11.135	59,6%	40,4%	12.310	35,1%	64,9%
2005/06	9.438	51,3%	48,7%	11.446	60,1%	39,9%	13.180	35,7%	64,3%
2006/07	9.211	51,4%	48,6%	11.580	60,5%	39,5%	13.660	35,5%	64,5%
2007/08	9.223	52,2%	47,8%	11.827	60,4%	39,6%	13.880	36,2%	63,8%
2008/09	9.137	52,8%	47,2%	11.878	60,0%	40,0%	13.803	36,3%	63,7%
2009/10	9.320	53,4%	46,6%	12.388	60,1%	39,9%	13.827	36,2%	63,8%
2010/11	9.361	53,1%	46,9%	12.679	60,8%	39,2%	14.024	36,2%	63,8%

Fonte: Sistema Informativo Scolastico Provincia di Vicenza. Dal 2008/09 banca dati AROF (Anagrafe Regionale Obbligo Formativo), anni precedenti dati Scuole secondarie di II grado e Ufficio Scolastico Provinciale di Vicenza (ex Provveditorato agli Studi).

**Iscritti alla prima classe nelle Scuole secondarie di secondo grado statali della provincia di Vicenza per tipo di Istituto.  
(Corsi diurni). A.s. 2004/2005-2010/2011**

aa. ss.	Licei Classici	Licei Scientifici	Licei Artistici Conservatorio Musicale Istituto Arte	Istituti Magistrali	Ist. Tecnici Industriali	Ist. Tecnici Comm. e Geometri	Ist. Tecnici Agrari e attività sociali	Ist. Prof. Commerciali	Ist. Prof. Industria, Artigianato	Altri Ist. Prof.	Totale iscritti alla prima classe
2004/05	1.027	1.270	255	422	852	1.370	432	566	1.262	577	8.033
2005/06	1.137	1.320	280	635	864	1.516	429	497	1.351	571	8.600
2006/07	1.270	1.294	210	518	882	1.542	426	506	1.236	552	8.436
2007/08	1.261	1.328	223	343	882	1.606	404	501	1.188	541	8.277
2008/09	1.123	1.202	265	417	1.007	1.685	358	477	1.266	563	8.363
2009/10	1.157	1.160	268	422	1.139	1.665	426	473	1.291	590	8.591
2010/11	1.281	1.232	261	471	1.134	1.499	492	659	1.139	573	8.741

Fonte: Sistema Informativo Scolastico Provincia di Vicenza. Dal 2008/09 banca dati AROF (Anagrafe Regionale Obbligo Formativo), anni precedenti dati Scuole secondarie di II grado e Ufficio Scolastico Provinciale di Vicenza (ex Provveditorato agli Studi).



**Iscritti nelle Scuole secondarie di secondo grado statali della provincia di Vicenza. (Corsi diurni). A.s. 1998/1999-2010/2011**

Denominazione	Comune	1998/99	1999/00	2000/01	2001/02	2002/03	2003/04	2004/05	2005/06	2006/07	2007/08	2008/09	2009/10	2010/11
<b>Liceo Classico</b>														
Liceo Classico G.G. Trissino	Valdagno	375	381	346	356	398	423	467	552	617	662	674	672	680
Liceo Classico Antonio Pigafetta	Vicenza	675	639	666	678	707	729	806	855	935	1.020	1.034	1.092	1.158
Liceo Classico F. Corradini	Thiene	669	670	709	696	697	706	751	750	847	881	927	940	980
Liceo Classico G.B. Brocchi	Bassano del Grappa	1.539	1.575	1.558	1.527	1.560	1.585	1.632	1.780	1.912	1.971	1.960	2.002	2.009
Liceo Classico Giacomo Zanella	Schio	835	851	934	995	1.057	1.116	572	602	616	644	621	640	646
<b>Istituto Magistrale</b>														
Istituto Magistrale Martini di Schio	Schio	-	-	-	-	-	-	551	540	544	553	545	549	576
Istituto Magistrale Don Giuseppe Fogazzaro	Vicenza	1.105	1.169	1.117	1.150	1.281	1.281	1.286	1.404	1.475	1.323	1.381	1.394	1.400
<b>Liceo Scientifico</b>														
Liceo Scientifico Leonardo Da Vinci di Arzignano	Arzignano	553	513	551	557	562	537	607	623	680	694	659	671	696
Liceo Scientifico U. Masotto	Noventa Vicentina	290	277	317	334	388	417	427	477	466	473	483	499	511
Liceo Scientifico G. Pertile	Asiago	161	145	144	133	139	141	148	145	160	147	176	181	173
Liceo Scientifico Jacopo da Ponte	Bassano del Grappa	722	622	568	629	795	936	1.030	1.191	1.146	1.174	1.068	1.063	1.035
Liceo Scientifico Sartori di Lonigo	Lonigo	-	-	-	-	-	-	-	-	-	-	0	0	0
Liceo Scientifico P. Lioy	Vicenza	678	654	656	677	671	715	760	767	683	709	699	628	711
Liceo Scientifico Nicolò Tron	Schio	705	712	711	705	736	843	945	1.055	1.128	1.197	1.114	1.047	973
Liceo Scientifico G.B. Quadri	Vicenza	1.041	1.030	1.048	1.076	1.137	1.125	1.135	1.274	1.340	1.373	1.394	1.375	1.354
<b>Istituto Prof. per l'Agricoltura e l'Ambiente</b>														
IPSAA Alberto Parolini	Bassano del Grappa	276	271	264	279	287	304	348	388	407	447	432	435	437
<b>Istituto Prof. per i Servizi Comm.li e Turistici</b>														
IPSC T Silvio Ceccato	Montecchio Maggiore	158	151	154	168	193	199	208	220	183	174	181	205	190
IPSC T Remondini	Bassano del Grappa	1.032	1.102	1.222	1.219	1.288	1.267	1.301	1.271	1.273	1.282	1.205	1.201	1.277
IPSC Almerico Da Schio	Vicenza	786	714	727	718	690	673	707	699	708	623	686	683	785
<b>Istituto Prof. per i Servizi Sociali</b>														
IPSS B. Montagna	Vicenza	963	987	971	992	959	959	964	969	909	996	947	940	932
<b>Istituto Prof. per i Servizi Alberghieri e Rist.ne</b>														
IPSSA Pellegrino Artusi	Recoaro Terme	523	523	516	565	605	667	689	774	840	843	865	932	939
<b>Istituto Prof. per l'Industria e l'Artigianato</b>														
IPSIA Luzzatti di Valdagno	Valdagno	296	320	315	324	342	396	420	504	471	519	482	489	416
IPSIA Lobbia	Asiago	297	311	327	329	345	341	339	351	362	366	364	377	347
IPSIA Silvio Ceccato di Montecchio Maggiore	Montecchio Maggiore	-	62	143	177	223	171	156	173	180	193	205	221	206
IPSIA G. Sartori	Lonigo	533	444	439	438	438	446	424	444	481	533	541	578	613
IPSIA Leonardo Da Vinci di Noventa Vicentina	Noventa Vicentina	422	415	403	400	455	482	445	466	415	362	369	376	397
IPSIA G. B. Garbin di Schio	Schio	728	706	704	798	839	831	797	756	666	608	651	676	693
IPSIA G. B. Garbin di Thiene	Thiene	395	387	394	391	413	373	242	300	325	316	357	393	344
IPSIA F. Lampertico	Vicenza	1.370	1.326	1.405	1.421	1.385	1.179	1.166	1.096	969	913	857	813	802
IPSIA Andrea Scotton	Breganze	389	424	483	500	484	446	398	403	443	481	496	519	507
IPSIA Andrea Scotton di Bassano del Grappa	Bassano del Grappa	618	730	767	812	778	738	609	624	579	567	499	482	476
<b>Istituto d'Arte</b>														
Istituto d'Arte G. De Fabris	Nove	391	462	498	535	572	540	516	487	481	462	452	424	430
<b>Liceo Artistico</b>														

Denominazione	Comune	1998/99	1999/00	2000/01	2001/02	2002/03	2003/04	2004/05	2005/06	2006/07	2007/08	2008/09	2009/10	2010/11
Liceo Artistico G.G. Trissino	Valdagno	131	118	112	123	120	127	122	112	120	115	151	179	210
Liceo Artistico Martini di Schio	Schio	184	188	173	172	195	203	223	218	223	212	214	220	226
Liceo Artistico Ex Martini	Vicenza	180	219	211	250	274	320	321	348	287	270	251	251	256
<b>Conservatorio di Musica</b>														
Liceo Musicale Pedrollo	Vicenza	67	77	81	58	36	27	11	-	-	-	-	-	-
<b>Istituto Tecnico Agrario</b>														
ITA Alberto Trentin	Lonigo	317	323	309	314	335	367	398	425	481	513	543	615	658
ITA Parolini	Bassano del Grappa	-	-	-	-	-	-	-	-	-	-	-	25	93
<b>Istituto Tecnico Commerciale</b>														
ITC Da Vinci di Arzignano	Arzignano	275	277	266	258	258	253	205	204	172	146	149	146	117
ITC L. Luzzatti	Valdagno	364	303	266	233	230	233	223	245	245	245	264	275	249
ITC U. Masotto	Noventa Vicentina	206	194	200	203	223	233	238	253	252	257	278	276	281
ITC G. Pertile	Asiago	201	187	160	157	136	127	120	123	144	150	151	164	187
ITC Silvio Ceccato	Montecchio Maggiore	220	211	225	224	236	272	295	315	333	363	326	326	384
ITC A. Fusinieri	Vicenza	912	802	773	778	765	742	738	719	664	682	701	728	688
ITC C. e N. Rosselli	Lonigo	430	435	447	430	428	436	391	352	341	293	268	275	317
ITCG Aulo Ceccato	Thiene	646	582	534	505	562	607	594	618	666	696	705	773	801
ITCG L. e V. Pasini	Schio	704	623	590	566	570	586	634	697	772	866	931	992	992
ITCG Luigi Einaudi	Bassano del Grappa	1.156	1.092	1.077	1.063	1.080	1.085	1.113	1.175	1.219	1.310	1.377	1.398	1.412
ITC Luigi Einaudi di Marostica	Marostica	161	155	133	139	128	131	131	120	77	56	26	13	-
ITC Piovene	Vicenza	922	810	712	650	682	740	780	831	900	943	898	969	937
<b>Istituto Tecnico Attività Sociali</b>														
ITAS S. Boscardin	Vicenza	771	781	781	762	824	911	1.009	1.109	1.099	1.194	1.092	1.053	1.045
<b>Istituto Tecnico Industriale</b>														
ITI Galileo Galilei	Arzignano	426	404	350	335	346	369	357	381	402	404	440	445	511
ITI Da Vinci di Noventa Vicentina	Noventa Vicentina	-	-	-	-	-	-	-	-	-	27	41	55	93
ITI Alessandro Rossi	Vicenza	1.438	1.407	1.384	1.319	1.270	1.231	1.142	1.102	1.093	941	953	998	1.064
ITI Silvio De Pretto	Schio	511	498	471	472	493	494	475	508	507	531	520	528	571
ITI V. E. Marzotto	Valdagno	393	385	370	356	409	444	483	484	476	488	512	528	498
ITI E. Fermi	Bassano del Grappa	671	691	718	672	644	633	588	572	593	632	666	749	793
ITI G. Chilesotti	Thiene	498	572	811	857	842	724	659	564	514	483	449	460	453
<b>Istituto Tecnico per Geometri</b>														
ITG A. Canova	Vicenza	676	607	566	562	549	599	562	649	630	607	588	597	535
<b>TOTALI ISCRITTI</b>		<b>30.985</b>	<b>30.514</b>	<b>30.777</b>	<b>31.037</b>	<b>32.059</b>	<b>32.460</b>	<b>32.658</b>	<b>34.064</b>	<b>34.451</b>	<b>34.930</b>	<b>34.818</b>	<b>35.535</b>	<b>36.064</b>

Fonte: Sistema Informativo Scolastico Provincia di Vicenza. Dal 2008/09 banca dati AROF (Anagrafe Regionale Obbligo Formativo), anni precedenti dati Scuole secondarie di II grado e Ufficio Scolastico Provinciale di Vicenza (ex Provveditorato agli Studi).

**Graduatoria delle Scuole secondarie di secondo grado statali della provincia di Vicenza per numero di iscritti. A.s. 2010/2011. (Corsi diurni)**

Codice	Descrizione	Studenti iscritti	
		V.A.	%
VIPC04000X	Liceo Classico (St.) Brocchi di BASSANO DEL GRAPPA	2009	5,6%
VITD05000D	I.T. Commerciale (St.) Einaudi di BASSANO DEL GRAPPA	1412	3,9%
VIPM010008	Istituto Magistrale (St.) Don G.Fogazzaro di VICENZA	1400	3,9%
VIPS05000N	Liceo Scientifico (St.) G.B.Quadri di VICENZA	1354	3,8%
VIRC01000Q	I.P. Commerciale (St.) Remondini di BASSANO DEL GRAPPA	1277	3,5%
VIPC010004	Liceo Classico (St.) A.Pigafetta di VICENZA	1158	3,2%
VITF02000X	I.T. Industriale (St.) Alessandro Rossi di VICENZA	1064	3,0%
VITE020005	I.T. per attività sociali (St.) Boscardin di VICENZA	1045	2,9%
VIPS010007	Liceo Scientifico (St.) Jacopo da Ponte di BASSANO DEL GRAPPA	1035	2,9%
VITD030008	I.T. Commerciale (St.) L. e V.Pasini di SCHIO	992	2,8%
VIPC02000P	Liceo Classico (St.) F. Corradini di THIENE	980	2,7%
VIPS040003	Liceo Scientifico (St.) N. Tron di SCHIO	973	2,7%
VIRH010001	I.P. Alberghiero (St.) P.Artusi di RECOARO TERME	939	2,6%
VITD09000X	I.T. Commerciale (St.) Piovene di VICENZA	937	2,6%
VIRF01000D	I.P. per i Servizi Sociali (St.) Montagna di VICENZA	932	2,6%
VIRI05000V	I.P. Industria e Artigianato (St.) F. Lampertico di VICENZA	802	2,2%
VITD02000N	I.T. Commerciale (St.) A. Ceccato di THIENE	801	2,2%
VITF05000Q	I.T. Industriale (St.) FERMI di BASSANO DEL GRAPPA	793	2,2%
VIRC02000A	I.P. Commerciale (St.) Almerico Da Schio di VICENZA	785	2,2%
VIPS02000T	Liceo Scientifico (St.) P.Lioy di VICENZA	711	2,0%
VIPS002019	Liceo Scientifico (St.) Da Vinci di ARZIGNANO	696	1,9%
VIRI03000N	I.P. Industria e Artigianato (St.) G.B.Garbin di SCHIO	693	1,9%
VITD010003	I.T. Commerciale (St.) Fusinieri di VICENZA	688	1,9%
VIPC00101A	Liceo Classico (St.) G.G.Trissino di VALDAGNO	680	1,9%
VITA01000L	I.T. Agrario (St.) A.Trentin di LONIGO	658	1,8%
VIPC05000E	Liceo Classico (St.) Giacomo Zanella di SCHIO	646	1,8%
VIRI011019	I.P. Industria e Artigianato (St.) ex SARTORI di LONIGO	613	1,7%
VIPM009015	Istituto Magistrale (St.) Martini di SCHIO	576	1,6%
VITF03000E	I.T. Industriale (St.) S.De Pretto di SCHIO	571	1,6%
VITL013012	I.T. per Geometri (St.) Canova di VICENZA	535	1,5%
VIPS004011	Liceo Scientifico (St.) U. Masotto di NOVENTA VICENTINA	511	1,4%
VITF010009	I.T. Industriale (St.) Galilei di ARZIGNANO	511	1,4%
VIRI070004	I.P. Industria e Artigianato (St.) Andrea Scotton di BREGANZE	507	1,4%
VITF040005	I.T. Industriale (St.) Marzotto di VALDAGNO	498	1,4%
VIRI070015	I.P. Industria e Artigianato (St.) A.Scotton di BASSANO DEL GRAPPA	476	1,3%
VITF06000A	I.T. Industriale (St.) Giacomo Chilesotti di THIENE	453	1,3%
VIRA014015	I.P. per l'Agricoltura (St.) Parolini di BASSANO DEL GRAPPA	437	1,2%
VISD020008	Istituto d'Arte (St.) G.De Fabris di NOVE	430	1,2%
VIRI00301A	I.P. Industria e Artigianato (St.) L.Luzzatti di VALDAGNO	416	1,2%
VIRI012015	I.P. Industria e Artigianato (St.) Leonardo Da Vinci di NOVENTA VICENTINA	397	1,1%
VITD007018	I.T. Commerciale (St.) Loc. Alte di MONTECCHIO MAGGIORE	384	1,1%
VIRI00601T	I.P. Industria e Artigianato (St.) Lobbia di ASIAGO	347	1,0%
VIRI03002Q	I.P. Industria e Artigianato (St.) G.B.Garbin di THIENE	344	1,0%
VITD01101X	I.T. Commerciale (St.) ex ROSSELLI di LONIGO	317	0,9%
VITD00401R	I.T. Commerciale (St.) U. Masotto di NOVENTA VICENTINA	281	0,8%
VISL01301L	Liceo Artistico (St.) ex Martini di VICENZA	256	0,7%
VITD003011	I.T. Commerciale (St.) L. Luzzatti di VALDAGNO	249	0,7%
VISL009011	Liceo Artistico (St.) Martini di SCHIO	226	0,6%
VISL00101A	Liceo Artistico (St.) U.Boccioni di VALDAGNO	210	0,6%
VIRI00701N	I.P. Industria e Artigianato (St.) SILVIO CECCATO di MONTECCHIO MAGGIORE	206	0,6%
VIRC007011	I.P. Commerciale (St.) SILVIO CECCATO di MONTECCHIO MAGGIORE	190	0,5%
VITD00601C	I.T. Commerciale (St.) G.Pertile di ASIAGO	187	0,5%
VIPS00601L	Liceo Scientifico (St.) G.Pertile di ASIAGO	173	0,5%
VITD002015	I.T. Commerciale (St.) Da Vinci di ARZIGNANO	117	0,3%
VITF012012	I.T. Industriale (St.) Da Vinci di NOVENTA VICENTINA	93	0,3%
VITA014011	I.T. Agrario (St.) Parolini di BASSANO DEL GRAPPA	93	0,3%
<b>TOTALE</b>		<b>36.064</b>	<b>100%</b>

Fonte: Sistema Informativo Scolastico Provincia di Vicenza. Banca dati AROF (Anagrafe Regionale Obbligo Formativo).

**Iscritti nelle Scuole secondarie di secondo grado statali della provincia di Vicenza per comune sede dell'istituto. (Corsi diurni). A.s. 1998/1999-2010/2011.**

	1998/99	1999/00	2000/01	2001/02	2002/03	2003/04	2004/05	2005/06	2006/07	2007/08	2008/09	2009/10	2010/11
ARZIGNANO	1.254	1.194	1.167	1.150	1.166	1.159	1.169	1.208	1.254	1.244	1.248	1.262	1.324
ASIAGO	659	643	631	619	620	609	607	619	666	663	691	722	707
BASSANO DEL GRAPPA	6.014	6.083	6.174	6.201	6.432	6.548	6.621	7.001	7.129	7.383	7.207	7.355	7.532
BREGANZE	389	424	483	500	484	446	398	403	443	481	496	519	507
LONIGO	1.280	1.202	1.195	1.182	1.201	1.249	1.213	1.221	1.303	1.339	1.352	1.468	1.588
MAROSTICA	161	155	133	139	128	131	131	120	77	56	26	13	0
MONTECCHIO MAGGIORE	378	424	522	569	652	642	659	708	696	730	712	752	780
NOVE	391	462	498	535	572	540	516	487	481	462	452	424	430
NOVENTA VICENTINA	918	886	920	937	1.066	1.132	1.110	1.196	1.133	1.119	1.171	1.206	1.282
RECOARO TERME	523	523	516	565	605	667	689	774	840	843	865	932	939
SCHIO	3.667	3.578	3.583	3.708	3.890	4.073	4.197	4.376	4.456	4.611	4.596	4.652	4.677
THIENE	2.208	2.211	2.448	2.449	2.514	2.410	2.246	2.232	2.352	2.376	2.438	2.566	2.578
VALDAGNO	1.559	1.507	1.409	1.392	1.499	1.623	1.715	1.897	1.929	2.029	2.083	2.143	2.053
VICENZA	11.584	11.222	11.098	11.091	11.230	11.231	11.387	11.822	11.692	11.594	11.481	11.521	11.667
<b>TOTALE</b>	<b>30.985</b>	<b>30.514</b>	<b>30.777</b>	<b>31.037</b>	<b>32.059</b>	<b>32.460</b>	<b>32.658</b>	<b>34.064</b>	<b>34.451</b>	<b>34.930</b>	<b>34.818</b>	<b>35.535</b>	<b>36.064</b>

Fonte: Sistema Informativo Scolastico Provincia di Vicenza. Dal 2008/09 banca dati AROF (Anagrafe Regionale Obbligo Formativo), anni precedenti dati Scuole secondarie di II grado e Ufficio Scolastico Provinciale di Vicenza (ex Provveditorato agli Studi).

Matrice origine-destinazione relativa agli iscritti nelle Scuole secondarie di secondo grado statali della provincia di Vicenza per comune sede di istituto. (Corsi diurni).  
A.s. 2010/2011.

Comune Residenza	Comune sede di istituto													Totale	
	Arzignano	Asiago	Bassano del Grappa	Breganze	Lonigo	Montecchio Maggiore	Novè	Noventa Vicentina	Recoaro Terme	Schio	Thiene	Valdagno	Vicenza		
AGUGLIARO					2			24					2	28	
ALBETTONE					12			52					10	74	
ALONTE					34			17	1				5	57	
ALTAVILLA VICENTINA					4	4		15				3	417	443	
ALTISSIMO	26				2	16		10	12			30	10	106	
ARCUGNANO					5			10					348	363	
ARSIERO		3		1					1	92	13		2	112	
ARZIGNANO	605	1	1		31	142		1	58		1	92	165	1.097	
ASIAGO		251	14				7			6	17			295	
ASIGLIANO VENETO					5			18						23	
BARBARANO VICENTINO					11			92					74	177	
BASSANO DEL GRAPPA		6	1.499	28			76				1		3	1.613	
BOLZANO VICENTINO			8		1				2		1		241	253	
BREGANZE			156	55		1	23		9	6	131		60	441	
BRENDOLA	4				35	43		1	7			4	191	285	
BRESSANVICO			41	6			7						86	140	
BROGLIANO	2				4	6			10	9		88	26	145	
CALDOGNO					5				14	1	10		431	462	
CALTRANO		1	3	2						57	17			80	
CALVENE				6			5			2	39			54	
CAMISANO VICENTINO			3						4				261	268	
CAMPILIA DEI BERICI					4			45					6	55	
CAMPOLONGO SUL BRENTA			30	1									1	32	
CARRE'		4	3	8			2			53	48		1	119	
CARTIGLIANO			143	9			2						2	156	
CASSOLA		1	510	8			28				1		1	549	
CASTEGNERO					3			21	1				91	116	
CASTELGOMBERTO	6				1	13			38	4	1	104	119	286	
CHIAMPO	219				9	101			26			55	81	491	
CHIUPPANO		2	4	5					4	36	47			98	
CISON DEL GRAPPA			26				2							28	
COGOLLO DEL CENGIO		5	1	1					2	108	18	1		136	
CONCO		26	62	6			6				6			106	
CORNEDO VICENTINO	22				6	11			59	89	1	330	18	536	
COSTABISSARA					1				6	1	2		221	231	
CREAZZO		1			3	4	1		18		6	1	447	481	
CRESPADORO	22					6			8	1		8	14	59	
DUEVILLE			17	27	2		3		15	9	117		389	579	
ENEGO		24	28				1							53	
FARA VICENTINO		1	18	20			4		1	5	101		4	154	
FOZA		22	1											23	
GALLIO		79	13				1			1	2		1	97	
GAMBELLARA	12				35	15			6			1	36	105	
GAMBUGLIANO									5					28	33
GRANCONA					20	3		22	2				35	82	
GRISIGNANO DI ZOCCO													135	135	
GRUMOLO DELLE ABBADESSE									1			1	118	120	
ISOLA VICENTINA				1	7				21	166	13		136	344	
LAGHI										2				2	
LASTE BASSE										6	1			7	
LONGARE					3			21	6		1		183	214	
LONIGO					287	4		60	2				53	406	
LUGO DI VICENZA		4	4	16					5	16	113		1	159	
LUSIANA		25	29	7			6			2	30		1	100	
MALO		1	2	4	10		1		40	405	50	8	44	565	
MARANO VICENTINO		3	4	23	3		6		15	299	56		8	417	
MAROSTICA		27	479	33			36			1	14		7	597	
MASON VICENTINO		2	114	13			6		1	1	15		4	156	
MOLVENA		3	92	6			3				6		1	111	
MONTE DI MALO			1		2	1			7	98	5	3	4	121	
MONTEBELLO VICENTINO	55				49	31			10			6	81	232	
MONTECCHIO MAGGIORE	173		1		23	255			45			60	298	855	
MONTECCHIO PRECALCINO			6	12					3	5	105		51	182	
MONTEGALDA					2			15	2				94	113	
MONTEGALDELLA								17					40	57	
MONTEVIALE									2				67	69	
MONTICELLO CONTE OTTO			3	2	1		2		10	1	13		360	392	
MONTORSO VICENTINO	48				12	22			8			3	37	130	
MOSSANO					1			27					34	62	
MUSSOLENTI			297	1			12							310	
NANTO		1			1			26	1				97	126	
NOGAROLE VICENTINO	20				1	4			6			11	2	44	
NOVE			184	7			13						2	206	
NOVENTA VICENTINA					21			285	1				16	323	
ORGIANO					25			84					9	118	
PEDEMONTI										21	1			22	
PIANEZZE		1	66	6							7		1	81	
PIOVENE-ROCCHETTE		2	3	7					6	237	42	2	10	309	
POIANA MAGGIORE					20			131					3	154	
POSINA									2	6	2		1	11	
POVE DEL GRAPPA			141	1			11							153	
POZZOLEONE			97				2						21	120	
QUINTO VICENTINO			2				1		2				212	217	

Comune Residenza	Comune sede di istituto														Totale
	Arzignano	Asiago	Bassano del Grappa	Breganze	Lonigo	Montecchio Maggiore	Novè	Noventa Vicentina	Recoaro Terme	Schio	Thiene	Valdagno	Vicenza		
RECOARO TERME					1				25	60		178	2	266	
ROANA		170	1		1					7	28			207	
ROMANO D'EZZELINO		1	564	10			19				1			595	
ROSA'			531	4			22						1	558	
ROSSANO VENETO			227				6						1	234	
ROTZO		20								1	1			22	
SALCEDO		2	9	1			1			1	33			47	
SAN GERMANO DEI BERICI	1				5	2		21	2				14	45	
SAN NAZARIO			61	1			4							66	
SAN PIETRO MUSSOLINO	11				5	18			3	1		9	15	62	
SAN VITO DI LEGUZZANO				2	2				10	162	3	2	5	186	
SANDRIGO			189	30			3		2		17		110	351	
SANTORSO		1							4	219	10	3	2	239	
SARCEDO		3	24	20	2		5		11	21	151		9	246	
SAREGO	1				97	20		41	8				78	245	
SCHIAVON			96	5			7				1		8	117	
SCHIO			3	6	2				80	1.494	43	41	10	1.679	
SOLAGNA			82				3							85	
SOSSANO					22			128					6	156	
SOVIZZO	4				2	6			10			8	250	280	
TEZZE SUL BRENTA		1	395	4			16						1	417	
THIENE		5	18	48	8		12		18	107	700	2	23	941	
TONEZZA DEL CIMONE					1					21				22	
TORREBELVICINO				1			1		17	260	5	2		286	
TORRI DI QUARTESOLO					1	1			3	1	1		441	448	
TRISSINO	37				3	25			25	5	2	133	72	302	
VALDAGNO	4				5	5			71	197	3	851	18	1.154	
VALDASTICO										42	5		2	49	
VALLI DEL PASUBIO									16	116	3	6		141	
VALSTAGNA			47				5							52	
VELO D'ASTICO		1		1	1				4	69	5		2	83	
VICENZA	2		9	1	18	1	4	2	63	4	8	1	4.058	4.171	
VILLAGA					12			32	1				23	68	
VILLAVERLA	1		4	6	4				13	7	144		70	249	
ZANE'		1	5	7			5		8	76	164	2	2	270	
ZERMEGHEDO	20				1	12			2			1	10	46	
ZOVENCEDO					1	1		4	4				30	40	
ZUGLIANO		3	10	30	2		4		2	43	193		2	289	
Provincia di Belluno							1				1		3	5	
Provincia di Padova	1	1	230	3	3		11	74	1	1			376	701	
Provincia di Rovigo					1									1	
Provincia di Treviso			895	5		1	33			1	1		5	941	
Provincia di Venezia			2			1							4	7	
Provincia di Verona	28		1		684	4		21	5			3	30	776	
Fuori regione		2	22		1	1	1		3	3	1		24	58	
<b>Totale</b>	<b>1.324</b>	<b>707</b>	<b>7.532</b>	<b>507</b>	<b>1.588</b>	<b>780</b>	<b>430</b>	<b>1.282</b>	<b>939</b>	<b>4.677</b>	<b>2.578</b>	<b>2.053</b>	<b>11.667</b>	<b>36.064</b>	

Fonte: Sistema Informativo Scolastico Provincia di Vicenza. Dal 2008/09 banca dati AROF (Anagrafe Regionale Obbligo Formativo), anni precedenti dati Scuole secondarie di II grado e Ufficio Scolastico Provinciale di Vicenza (ex Provveditorato agli Studi).

**Alunni con cittadinanza non italiana iscritti nelle Scuole secondarie di secondo grado statali della provincia di Vicenza per indirizzo. A.s. 1999/2000-2010/2011**

Anni Scolastici	Istituti Professionali					Totale
	Agrari	Industriali	per i servizi commerciali	per i servizi alberghieri	per i servizi sociali	
1999/00	0	78	33	8	8	127
2000/01	0	99	46	5	13	163
2001/02	0	163	78	15	28	284
2002/03	0	193	119	22	27	361
2003/04	3	307	138	23	55	526
2004/05	3	451	191	30	60	735
2005/06	2	514	240	50	79	885
2006/07	1	637	293	62	82	1075
2007/08	2	762	330	60	95	1249
2008/09	7	760	355	70	104	1296
2009/10	4	898	405	93	104	1504
2010/11	3	791	412	91	93	1390

Anni Scolastici	Istituti Tecnici					Totale
	Industriali	Commerciali	Geometri	Attività Sociali	Agrario	
1999/00	28	43	9	9	0	89
2000/01	34	63	13	11	1	122
2001/02	34	96	17	11	0	158
2002/03	88	137	18	12	0	255
2003/04	111	196	27	11	0	345
2004/05	133	246	26	22	0	427
2005/06	151	315	32	38	2	538
2006/07	164	396	20	39	2	621
2007/08	188	453	33	50	5	729
2008/09	200	511	44	60	10	825
2009/10	219	650	56	69	14	1008
2010/11	266	672	53	76	16	1083

Anni Scolastici	Licei			Ist. D'Arte Conservatorio	Ist. Magistrale	Totale
	Scientifico	Classico	Artistico			
1999/00	11	21	5	6	11	54
2000/01	16	20	4	11	10	61
2001/02	22	38	0	7	11	78
2002/03	31	42	2	7	11	93
2003/04	68	69	9	6	19	171
2004/05	95	78	13	7	33	226
2005/06	123	103	22	6	49	303
2006/07	139	138	20	7	72	376
2007/08	158	164	21	8	74	425
2008/09	181	190	26	23	96	516
2009/10	187	213	32	22	94	548
2010/11	149	226	37	22	105	539

Anni Scolastici	Totale Stranieri
1999/00	270
2000/01	346
2001/02	520
2002/03	709
2003/04	1.042
2004/05	1.388
2005/06	1.726
2006/07	2.072
2007/08	2.403
2008/09	2.637
2009/10	3.060
2010/11	3.012

Fonte: Sistema Informativo Scolastico Provincia di Vicenza. Dal 2008/09 banca dati AROF (Anagrafe Regionale Obbligo Formativo), anni precedenti dati Scuole secondarie di II grado e Ufficio Scolastico Provinciale di Vicenza (ex Provveditorato agli Studi).

**Alunni con cittadinanza non italiana iscritti nelle Scuole secondarie di secondo grado statali della provincia di Vicenza per indirizzo. A.S.1999/2000 - 2010/2011**

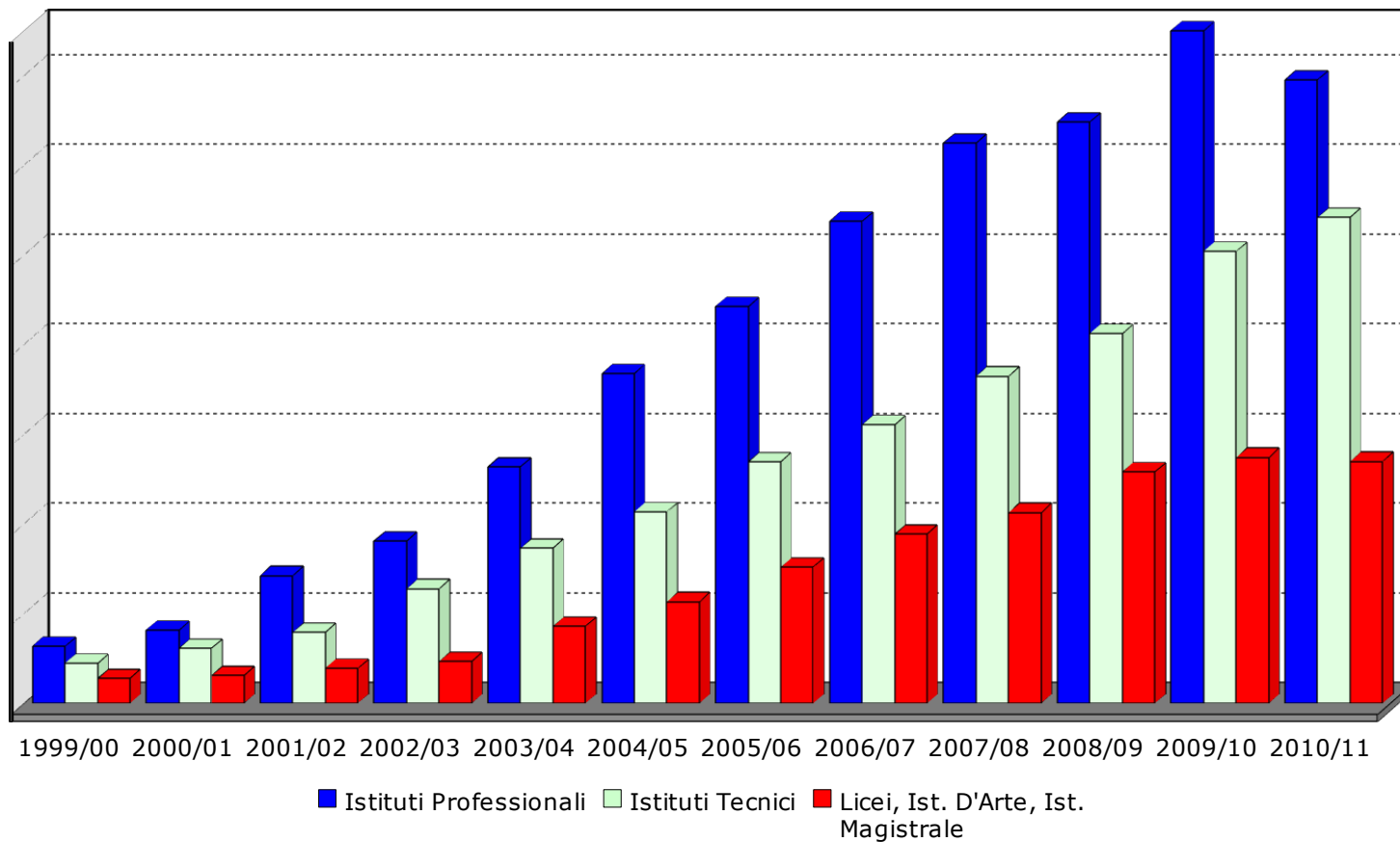

Fonte: Sistema Informativo Scolastico Provincia di Vicenza. Dal 2008/09 banca dati AROF (Anagrafe Regionale Obbligo Formativo), anni precedenti dati Scuole secondarie di II grado e Ufficio Scolastico Provinciale di Vicenza (ex Provveditorato agli Studi).



**Alunni iscritti nelle Scuole secondarie di secondo grado statali della provincia di Vicenza suddivisi per luogo di nascita.  
A.s. 2004/2005-2010/2011**

	Europa	di cui UE	Asia	Africa	America	Oceania	Italia	Nd	<b>TOTALE</b>
2004/05	935	88	171	293	324	1	30.492	442	<b>32.658</b>
2005/06	1.115	90	219	349	387	0	31.976	18	<b>34.064</b>
2006/07	1.305	104	291	380	359	2	32.113	1	<b>34.451</b>
2007/08	1.440	331	366	417	373	0	32.327	7	<b>34.930</b>
2008/09	1.521	338	411	445	359	0	31.945	137	<b>34.818</b>
2009/10	1.657	371	489	519	356	0	32.514	0	<b>35.535</b>
2010/11	1.745	402	500	538	350	2	32.929	0	<b>36.064</b>

Fonte: Sistema Informativo Scolastico Provincia di Vicenza. Dal 2008/09 banca dati AROF (Anagrafe Regionale Obbligo Formativo), anni precedenti dati Scuole secondarie di II grado e Ufficio Scolastico Provinciale di Vicenza (ex Provveditorato agli Studi).

**Iscritti nelle Scuole secondarie di secondo grado paritarie della provincia di Vicenza e iscritti ai centri di formazione professionale della provincia di Vicenza per tipo di Istituto e sesso. (Corsi diurni). A.s. 2010/2011**

	Totale	% M	% F
<b>Scuole Paritarie</b>	<b>1.137</b>	<b>52,1%</b>	<b>47,9%</b>
Istituti professionali	53	26,4%	73,6%
Istituti tecnici	245	76,3%	23,7%
Licei, istituti magistrali, istituti d'arte, istituti musicali	839	46,6%	53,4%
<b>Centro di formazione professionale</b>	<b>3.866</b>	<b>61,7%</b>	<b>38,3%</b>

Fonte: Sistema Informativo Scolastico Provincia di Vicenza. Banca dati AROF (Anagrafe Regionale Obbligo Formativo).

**Iscritti nelle Scuole secondarie di secondo grado paritarie della provincia di Vicenza.  
A.s. 2010/2011**

Ente	Comune	Alunni	% alunni con cittadinanza non italiana dell'ente
Liceo Classico Pavoni	LONIGO	178	1,7%
Liceo Linguistico New Cambridge	ROMANO D'EZZELINO	74	8,1%
Liceo Scientifico New Cambridge	ROMANO D'EZZELINO	70	2,9%
ITC New Cambridge	ROMANO D'EZZELINO	65	7,7%
ITCG New Cambridge	ROMANO D'EZZELINO	63	3,2%
Istituto Magistrale Liceo Comunicazione	THIENE	81	0,0%
Liceo Linguistico Farina	VICENZA	12	0,0%
Istituto Magistrale Farina	VICENZA	197	1,0%
Liceo Scientifico Farina	VICENZA	13	23,1%
IPSS Farina	VICENZA	53	9,4%
Liceo Classico Baronio	VICENZA	29	0,0%
Liceo Scientifico Baronio	VICENZA	116	3,4%
I.T. Aeronautico Baronio	VICENZA	30	6,7%
ITC Baronio	VICENZA	43	4,7%
ITCG Baronio	VICENZA	44	4,5%
Liceo Linguistico Europeo	VICENZA	69	11,6%
<b>TOTALE</b>		<b>1.137</b>	<b>4,0%</b>

Fonte: Sistema Informativo Scolastico Provincia di Vicenza. Banca dati AROF (Anagrafe Regionale Obbligo Formativo).

**Iscritti ai centri di formazione professionale della provincia di Vicenza. A.s. 2010/2011**

Ente	Comune	Alunni	% alunni con cittadinanza non italiana dell'ente
C.F.P. BASSANO DEL GRAPPA	BASSANO DEL GRAPPA	16	50,0%
CFP I.P.E.A. ROSA'	BASSANO DEL GRAPPA	128	27,3%
EN.A.I.P. VENETO VICENZA sede staccata Bassano del Grappa	BASSANO DEL GRAPPA	189	31,2%
CASA DI CARITA' ARTI E MESTIERI	BASSANO DEL GRAPPA	110	21,8%
C.F.P. CHIAMPO	CHIAMPO	110	52,7%
COOPERATIVA DIEFFE SCARL - C.F.P. TURISTICO ALBERGHIERO	LONIGO	112	23,2%
C.F.P. LONIGO	LONIGO	14	64,3%
ENTE DI FORMAZIONE I.RI.GEM SOC. COOP. A R.L.	ROSA'	162	16,0%
ASSOCIAZIONE CFP CNOS-FAP SALESIANI DON BOSCO	SCHIO	183	16,4%
ENGIM VENETO - THIENE	THIENE	353	23,5%
CFP ANNA ROSSI VED. SAUGO	THIENE	265	16,6%
ENGIM VENETO - TONEZZA DEL CIMONE	TONEZZA DEL CIMONE	210	10,5%
ASSOCIAZIONE CASA DELLA GIOVENTU'	TRISSINO	459	25,1%
CFPME "A. PALLADIO"	VICENZA	31	16,1%
PIA SOCIETA' SAN GAETANO	VICENZA	619	30,0%
ENGIM VENETO - VICENZA	VICENZA	379	31,4%
ASSOCIAZIONE VICTORY TNG	VICENZA	201	9,0%
SCUOLA D'ARTE E MESTIERI DI VICENZA	VICENZA	27	40,7%
EN.A.I.P. VENETO VICENZA	VICENZA	298	31,5%
<b>TOTALE</b>		<b>3.866</b>	<b>25,1%</b>

Fonte: Sistema Informativo Scolastico Provincia di Vicenza. Banca dati AROF (Anagrafe Regionale Obbligo Formativo).

**Enti formativi nella provincia di Vicenza. Anno scolastico 2010/11.**

Ente	Indirizzo	Comune
<b>SCUOLE STATALI DI SECONDARIE DI SECONDO GRADO</b>		
ITC Da Vinci	Via Fortis, 3	ARZIGNANO
ITI Galileo Galilei	Viale Vicenza, 49/a	ARZIGNANO
Liceo Scientifico Leonardo Da Vinci	Via Fortis, 3	ARZIGNANO
IPSIA Lobbia	Via Cinque, 2	ASIAGO
ITC G. Pertile	Via Matteotti, 155	ASIAGO
Liceo Scientifico G. Pertile	Via Matteotti, 155	ASIAGO
IPSAA Alberto Parolini	Via San Bortolo, 19	BASSANO DEL GRAPPA
IPSCT Remondini	Via Travettore, 33	BASSANO DEL GRAPPA
IPSIA Andrea Scotton	Via Travettore, 37	BASSANO DEL GRAPPA
ITA Parolini	Via San Bortolo, 19	BASSANO DEL GRAPPA
ITCG Luigi Einaudi	Via San T. d'Aquino, 8	BASSANO DEL GRAPPA
ITI E. Fermi	Via S.Croce, 14	BASSANO DEL GRAPPA
Liceo Classico G.B. Brocchi	Via Beata Giovanna, 67	BASSANO DEL GRAPPA
Liceo Scientifico Jacopo da Ponte	Via San T. d'Aquino, 12	BASSANO DEL GRAPPA
IPSIA Andrea Scotton	Via Roma, 56	BREGANZE
IPSIA ex Sartori	Via Scortegagna, 25	LONIGO
ITC ex ROSSELLI	Via Scortegagna, 37	LONIGO
ITA Alberto Trentin	Via San Giovanni, 46	LONIGO
Liceo Scientifico Ex Sartori	Via Scortegagna, 37	LONIGO
IPSIA Silvio Ceccato	Via Veneto	MONTECCHIO MAGGIORE
IPSCT Silvio Ceccato	Via Veneto, 10	MONTECCHIO MAGGIORE
ITC Silvio Ceccato	Piazzale Collodi, 7	MONTECCHIO MAGGIORE
Istituto d'Arte G. De Fabris	Via Giove, 1	NOVE
IPSIA Leonardo Da Vinci	Via Veronese, 3	NOVENTA VICENTINA
ITC U. Masotto	Via Marconi, 1	NOVENTA VICENTINA
ITI Da Vinci	Via Veronese, 3	NOVENTA VICENTINA
Liceo Scientifico U. Masotto	Via Alfredo Veronese, 4	NOVENTA VICENTINA
IPSSA Pellegrino Artusi	Via Pralogni, 5	RECOARO TERME
IPSIA G. B. Garbin	Via T.Livio, 7	SCHIO
ITCG L. e V. Pasini	Via T.Livio, 1	SCHIO
ITI Silvio De Pretto	Via XXIX Aprile, 40	SCHIO
Liceo Artistico Martini	Via Maraschin, 9	SCHIO
Istituto Magistrale Martini	Via Petiti di Roreto, 15	SCHIO
Liceo Classico Giacomo Zanella	Piazza Summano	SCHIO
Liceo Scientifico Nicolo Tron	Via Luzio, 4	SCHIO
IPSIA G. B. Garbin	Via Rasa, 6	THIENE
ITCG Aulo Ceccato	Via Vanzetti, 14	THIENE
ITI G. Chilesotti	Via dei Tigli, 10	THIENE
Liceo Classico F. Corradini	Via I? Maggio, 15	THIENE
IPSIA Luzzatti	Via A. de Gasperi, 1	VALDAGNO
ITC L. Luzzatti	Viale Trento, 1	VALDAGNO
ITI V. E. Marzotto	Viale Carducci, 9	VALDAGNO
Liceo Artistico U.Boccioni	Via Marzotto, 1	VALDAGNO
Liceo Classico G.G. Trissino	Via Lungo Agno Manzoni, 18	VALDAGNO
IPSC Almerico Da Schio	Via Baden Powell, 33	VICENZA
IPSS B. Montagna	Via Mora, 93	VICENZA
IPSIA F. Lampertico	Viale G.G. Trissino, 30	VICENZA
ITG A. Canova	Viale Astichello, 195	VICENZA
ITC A. Fusinieri	Via d'Annunzio, 15	VICENZA
ITC Piovene	Corso S.S. Felice e Fortunato, 225	VICENZA
ITAS S. Boscardin	Via Baden Powell, 35	VICENZA
ITI Alessandro Rossi	Via Leg.Gallieno, 52	VICENZA
Liceo Artistico Ex Martini	Via Calvi, 19	VICENZA
Liceo Classico Antonio Pigafetta	Contra Cordenons, 1	VICENZA
Istituto Magistrale Don Giuseppe Fogazzaro	Contra' Burci, 21	VICENZA
Liceo Scientifico P. Lioy	Contra Cordenons, 7	VICENZA
Liceo Scientifico G.B. Quadri	Via Carducci, 17	VICENZA
<b>SCUOLE PARITARIE SECONDARIE DI SECONDO GRADO</b>		
Liceo Classico Pavoni	Via S.Fermo, 17	LONIGO
ITCG New Cambridge	Via Ca Cornaro, 9	ROMANO D'EZZELINO
ITC New Cambridge	Via Ca Cornaro, 9	ROMANO D'EZZELINO
Liceo Scientifico New Cambridge	Via Ca Cornaro, 9	ROMANO D'EZZELINO
Liceo Linguistico New Cambridge	Via Ca Cornaro, 9	ROMANO D'EZZELINO
Istituto Magistrale Liceo Comunicazione	Via Corradini, 15	THIENE
IPSS Farina	Via IV Novembre, 34	VICENZA
ITC Baronio	Viale Trento, 141	VICENZA
ITCG Baronio	Viale Trento, 141	VICENZA
I.T. Aeronautico Baronio	Viale Trento, 141	VICENZA
Liceo Scientifico Farina	Via IV Novembre, 34	VICENZA
Istituto Magistrale Farina	Via IV Novembre, 34	VICENZA
Liceo Linguistico Farina	Via IV Novembre, 34	VICENZA

Ente	Indirizzo	Comune
Liceo Classico Baronio	Viale Trento, 141	VICENZA
Liceo Scientifico Baronio	Viale Trento, 141	VICENZA
Liceo Linguistico Europeo	Stradella della Racchetta, 11	VICENZA
<b>CENTRI DI FORMAZIONE PROFESSIONALE</b>		
C.F.P. BASSANO DEL GRAPPA	Viale Scalabrini, 84	BASSANO DEL GRAPPA
CFP I.P.E.A. ROSA'	Via Passarin, 16	BASSANO DEL GRAPPA
EN.A.I.P. VENETO VICENZA sede staccata Bassano del Grappa	Via C. Colombo, 94	BASSANO DEL GRAPPA
CASA DI CARITA' ARTI E MESTIERI	Viale dei Martiri, 78	BASSANO DEL GRAPPA
C.F.P. CHIAMPO	Piazza Fontana, 1	CHIAMPO
COOPERATIVA DIEFFE SCARL - C.F.P. TURISTICO ALBERGHIERO	Via Filippi Turati, 19	LONIGO
C.F.P. LONIGO	Via Scortegagna, 41	LONIGO
ENTE DI FORMAZIONE I.RI.GEM SOC. COOP. A R.L.	Via Schallstadt, 55	ROSA'
ASSOCIAZIONE CFP CNOS-FAP SALESIANI DON BOSCO	Via Marconi, 14	SCHIO
ENGIM VENETO - THIENE	Via S. Maddalena, 90	THIENE
CFP ANNA ROSSI VED. SAUGO	Via dei Quartieri, 2/4	THIENE
ENGIM VENETO - TONEZZA DEL CIMONE	Via Degli Alpini, 26	TONEZZA DEL CIMONE
ASSOCIAZIONE CASA DELLA GIOVENTU'	Via Giovanni XXIII, 2	TRISSINO
CFPME "A. PALLADIO"	Via Torino, 10	VICENZA
PIA SOCIETA' SAN GAETANO	Via Mora, 12	VICENZA
ENGIM VENETO - VICENZA	Contra Vittorio Veneto, 1	VICENZA
ASSOCIAZIONE VICTORY TNG	Via Leoncavallo, 85	VICENZA
SCUOLA D'ARTE E MESTIERI DI VICENZA	Via Rossini, 60	VICENZA
EN.A.I.P. VENETO VICENZA	Via Napoli, 11	VICENZA

Fonte: Sistema Informativo Scolastico Provincia di Vicenza. Banca dati AROF (Anagrafe Regionale Obbligo Formativo).