

### Iscritti nelle Scuole secondarie di secondo grado statali della Provincia di Vicenza. (Corsi diurni). A.s. 1998/1999-2015/2016

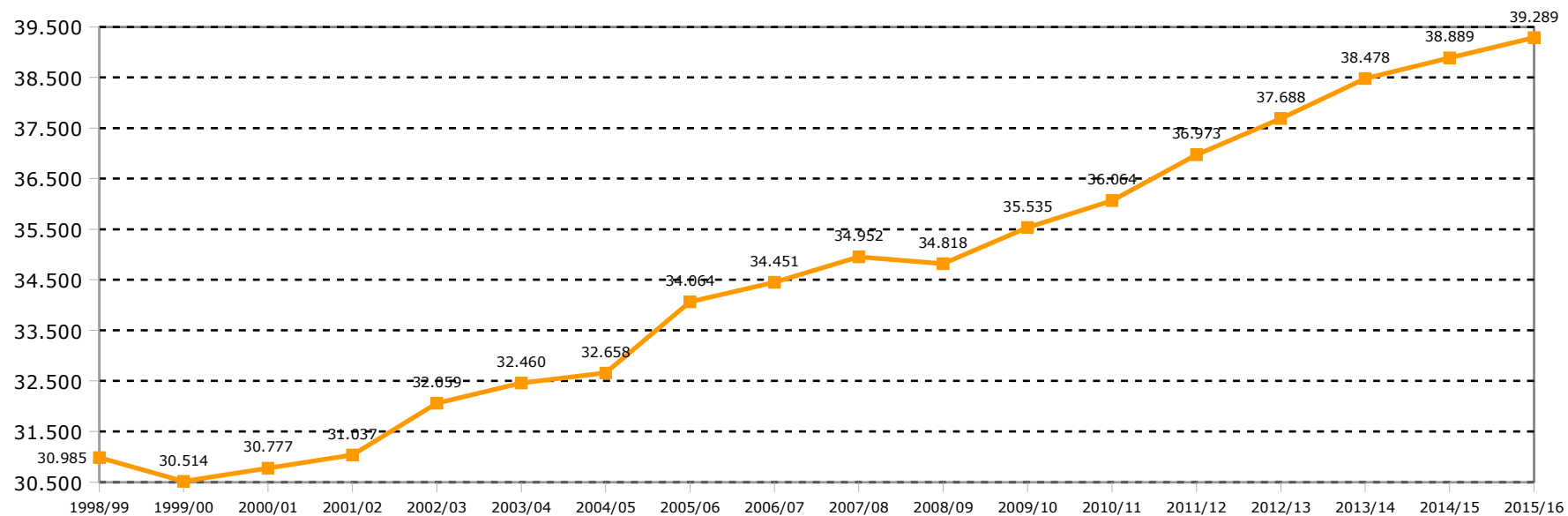

Fonte: Sistema Informativo Scolastico Provincia di Vicenza. Dal 2008/09 banca dati ARS (Anagrafe Regionale degli Studenti - ex AROF), anni precedenti dati Scuole secondarie di II grado e Ufficio Scolastico Provinciale di Vicenza (ex Provveditorato agli Studi).

Dal 2014/15 fonte ARIS

**Iscritti nelle Scuole secondarie di secondo grado statali della provincia di Vicenza per tipo di istituto. (Corsi diurni). A.s. 1998/1999-2015/2016.**

	1998/99	1999/00	2000/01	2001/02	2002/03	2003/04	2004/05	2005/06	2006/07	2007/08	2008/09	2009/10	2010/11	2011/12	2012/13	2013/14	2014/15	2015/16
Istituti Prof. per i Servizi Alberghieri e Rist.ne	523	523	516	565	605	667	689	774	840	843	865	932	939	948	957	1.011	994	998
Istituti Prof. per l'Agricoltura e l'Ambiente	276	271	264	279	287	304	348	388	407	447	432	435	437	396	400	402	404	377
Istituti Prof. per l'Industria e l'Artigianato	5.048	5.125	5.380	5.590	5.702	5.403	4.996	5.117	4.891	4.858	4.821	4.924	4.801	4.835	5.028	4.980	5.045	5.038
Istituti Prof. per i Servizi Comm.li e Turistici	1.976	1.967	2.103	2.105	2.171	2.139	2.216	2.190	2.164	2.079	2.072	2.089	2.252	2.105	2.030	1.945	1.865	1.744
Istituti Prof. per i Servizi Sociali	963	987	971	992	959	959	964	969	909	996	947	940	932	779	753	762	769	823
Istituti Tecnico Agrario	317	323	309	314	335	367	398	425	481	513	543	640	751	852	970	1.065	1.116	1.105
Istituti Tecnico Attività Sociali	771	781	781	762	824	911	1.009	1.109	1.099	1.194	1.092	1.053	1.045	669	665	670	663	729
Istituti Tecnico Commerciale	6.197	5.671	5.383	5.206	5.298	5.445	5.462	5.652	5.785	6.029	6.074	6.335	6.365	6.735	6.843	6.938	7.014	7.037
Istituti Tecnico per Geometri	676	607	566	562	549	599	562	649	630	607	588	597	535	484	445	421	412	406
Istituti Tecnico Industriale	3.937	3.957	4.104	4.011	4.004	3.895	3.704	3.611	3.585	3.506	3.581	3.763	3.983	4.438	4.734	5.189	5.333	5.553
Conservatorio di Musica	67	77	81	58	36	27	11	0	0	0	0	0	0	0	0	0	0	0
Istituti d'Arte	391	462	498	535	572	540	516	487	481	462	452	424	430	456	494	499	515	518
Istituti Magistrale	1.105	1.169	1.117	1.150	1.281	1.281	1.837	1.944	2.019	1.876	1.926	1.943	1.976	1.999	2.053	2.095	2.180	2.174
Licei Artistico	495	525	496	545	589	650	666	678	630	597	616	650	692	1.227	1.336	1.390	1.375	1.345
Licei Classico	4.093	4.116	4.213	4.252	4.419	4.559	4.228	4.539	4.927	5.178	5.216	5.346	5.473	5.517	5.451	5.460	5.452	5.582
Licei Scientifico	4.150	3.953	3.995	4.111	4.428	4.714	5.052	5.532	5.603	5.767	5.593	5.464	5.453	5.533	5.529	5.651	5.752	5.860
<b>TOTALE</b>	<b>30.985</b>	<b>30.514</b>	<b>30.777</b>	<b>31.037</b>	<b>32.059</b>	<b>32.460</b>	<b>32.658</b>	<b>34.064</b>	<b>34.451</b>	<b>34.952</b>	<b>34.818</b>	<b>35.535</b>	<b>36.064</b>	<b>36.973</b>	<b>37.688</b>	<b>38.478</b>	<b>38.889</b>	<b>39.289</b>

Fonte: Sistema Informativo Scolastico Provincia di Vicenza. Dal 2008/09 banca dati ARS (Anagrafe Regionale degli Studenti - ex AROF), anni precedenti dati Scuole secondarie di II grado e Ufficio Scolastico Provinciale di Vicenza (ex Provveditorato agli Studi).

Dal 2014/15 fonte ARIS

**Composizione degli iscritti nelle Scuole secondarie di secondo grado statali della provincia di Vicenza (corsi diurni) - A.s. 1998/1999-2015/2016**

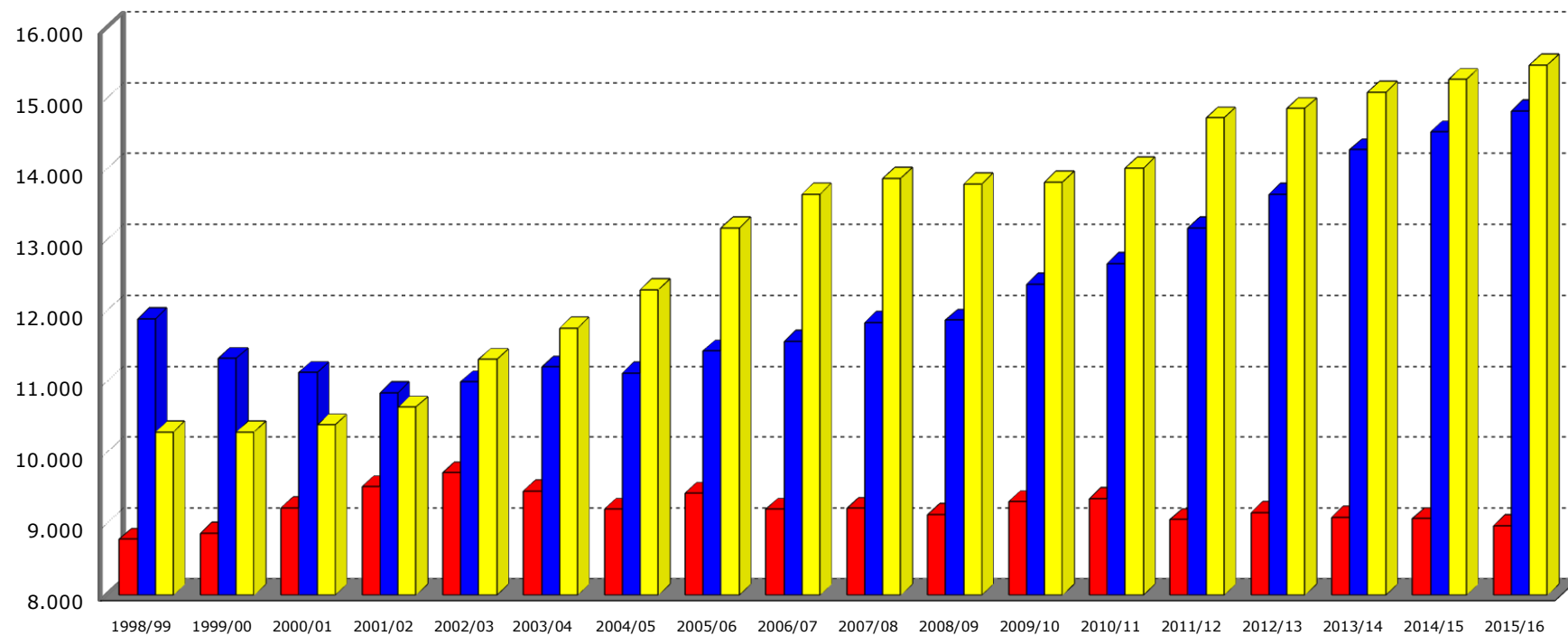

Fonte: Sistema Informativo Scolastico Provincia di Vicenza. Dal 2008/09 banca dati ARS (Anagrafe Regionale degli Studenti - ex AROF), anni precedenti dati Scuole secondarie di II grado e Ufficio Scolastico Provinciale di Vicenza (ex Provveditorato agli Studi).

**Grafici iscritti nelle scuole superiori della Provincia di Vicenza per tipo di Istituto. (Corsi diurni). Anni 1998/99 - 2015/16**

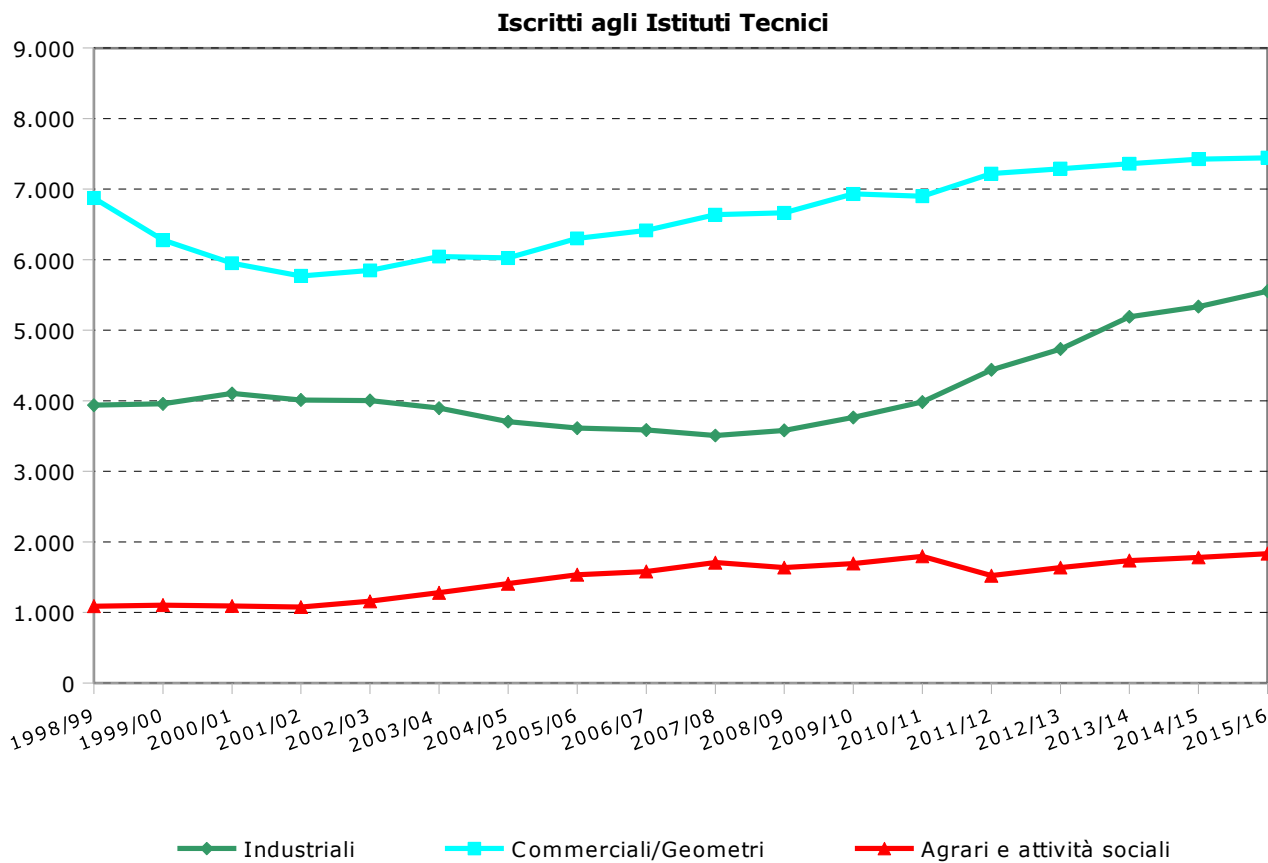
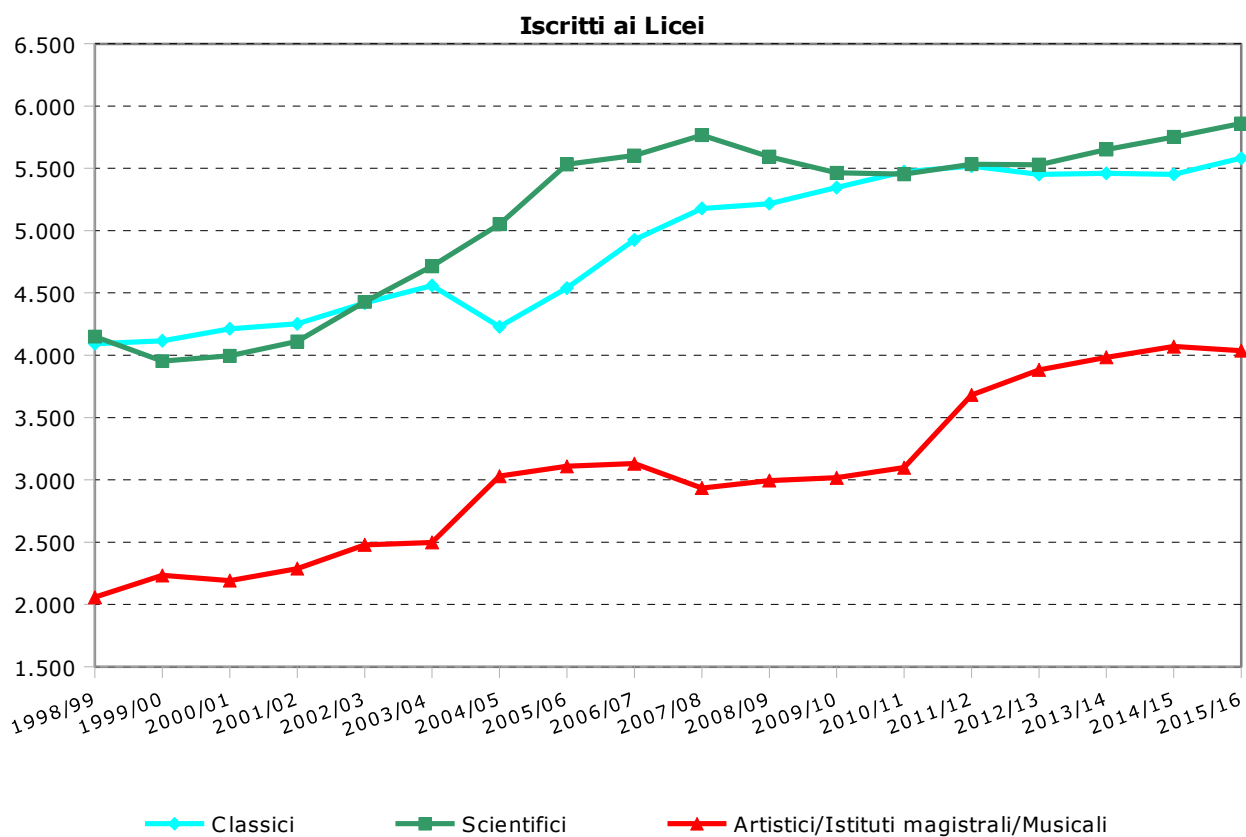

### Iscritti agli Istituti Professionali

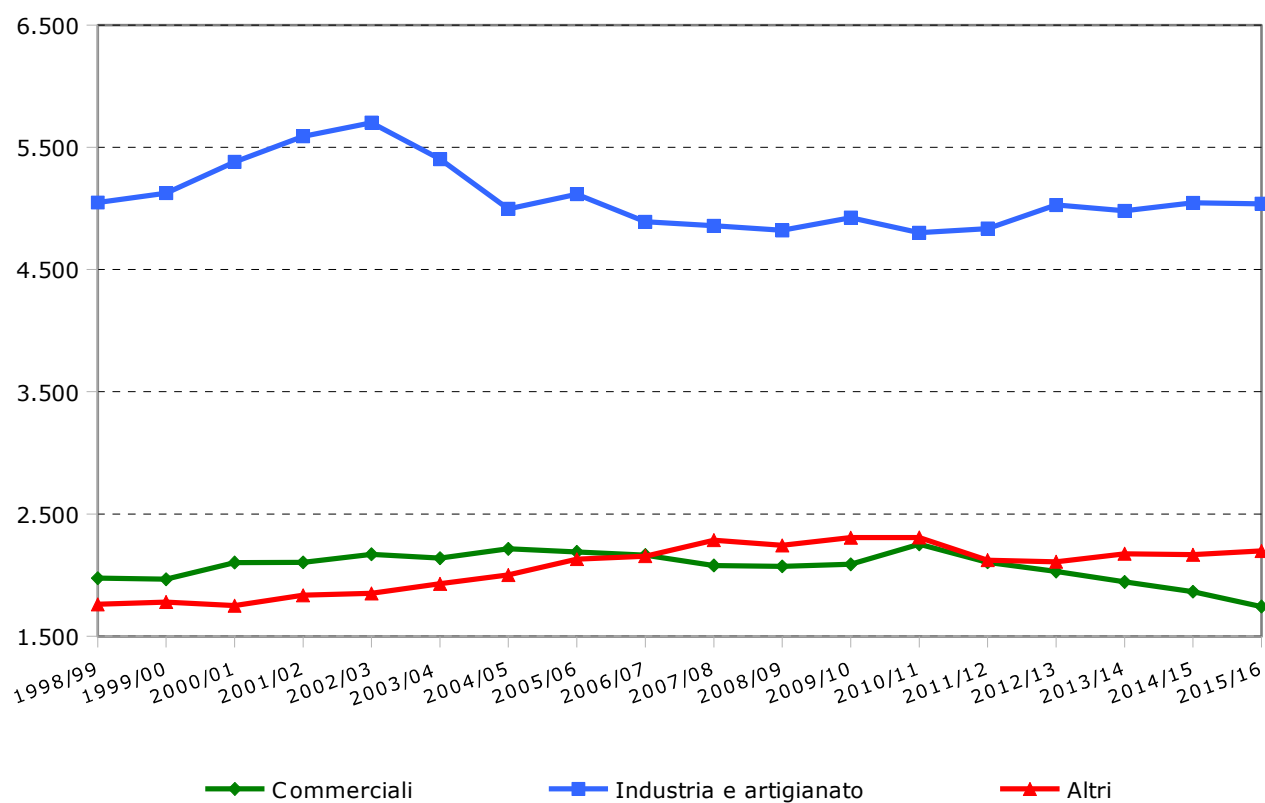

Fonte: Sistema Informativo Scolastico Provincia di Vicenza. Dal 2008/09 banca dati ARS (Anagrafe Regionale degli Studenti - ex AROF), anni precedenti dati Scuole secondarie di II grado e Ufficio Scolastico Provinciale di Vicenza (ex Provveditorato agli Studi).

Dal 2014/15 fonte ARIS

**Iscritti nelle Scuole secondarie di secondo grado statali della provincia di Vicenza per tipo di Istituto e sesso. (Corsi diurni). A.s. 2004/2005-2015/2016**

aa. ss.	Istituti professionali			Istituti tecnici			Licei, istituti magistrali, istituti d'arte, istituti musicali		
	Tot	% M	% F	Tot	% M	% F	Tot	% M	% F
2004/05	9.213	50,9%	49,1%	11.135	59,6%	40,4%	12.310	35,1%	64,9%
2005/06	9.438	51,3%	48,7%	11.446	60,1%	39,9%	13.180	35,7%	64,3%
2006/07	9.211	51,4%	48,6%	11.580	60,5%	39,5%	13.660	35,5%	64,5%
2007/08	9.223	52,2%	47,8%	11.849	60,4%	39,6%	13.880	36,2%	63,8%
2008/09	9.137	52,8%	47,2%	11.878	60,0%	40,0%	13.803	36,3%	63,7%
2009/10	9.320	53,4%	46,6%	12.388	60,1%	39,9%	13.827	36,2%	63,8%
2010/11	9.361	53,1%	46,9%	12.679	60,8%	39,2%	14.024	36,2%	63,8%
2011/12	9.063	54,4%	45,6%	13.178	61,8%	38,2%	14.732	36,2%	63,8%
2012/13	9.168	55,7%	44,3%	13.657	61,7%	38,3%	14.863	36,1%	63,9%
2013/14	9.100	55,6%	44,4%	14.283	61,8%	38,2%	15.095	35,4%	64,6%
2014/15	9.077	ND	ND	14.538	ND	ND	15.274	ND	ND
2015/16	8.980	ND	ND	14.830	ND	ND	15.479	ND	ND

Fonte: Sistema Informativo Scolastico Provincia di Vicenza. Dal 2008/09 banca dati ARS (Anagrafe Regionale degli Studenti - ex AROF), anni precedenti dati Scuole secondarie di II grado e Ufficio Scolastico Provinciale di Vicenza (ex Provveditorato agli Studi).

Dal 2014/15 fonte ARIS

**Iscritti alla prima classe nelle Scuole secondarie di secondo grado statali della provincia di Vicenza per tipo di Istituto.  
(Corsi diurni). A.s. 2004/2005-2015/2016**

aa. ss.	Licei Classici	Licei Scientifici	Licei Artistici Conservatorio Musicale Istituto Arte	Istituti Magistrali	Ist. Tecnici Industriali	Ist. Tecnici Comm. e Geometri	Ist. Tecnici Agrari e attività sociali	Ist. Prof. Commerciali	Ist. Prof. Industria, Artigianato	Altri Ist. Prof.	Totale iscritti alla prima classe
2004/05	1.027	1.270	255	422	852	1.370	432	566	1.262	577	8.033
2005/06	1.137	1.320	280	635	864	1.516	429	497	1.351	571	8.600
2006/07	1.270	1.294	210	518	882	1.542	426	506	1.236	552	8.436
2007/08	1.261	1.328	223	343	882	1.606	414	501	1.188	541	8.287
2008/09	1.123	1.202	265	417	1.007	1.685	358	477	1.266	563	8.363
2009/10	1.157	1.160	268	422	1.139	1.665	426	473	1.291	590	8.591
2010/11	1.281	1.232	261	471	1.134	1.499	492	659	1.139	573	8.741
2011/12	1.308	1.300	447	515	1.375	1.735	459	518	1.127	477	9.261
2012/13	1.141	1.282	475	505	1.420	1.755	469	498	1.264	476	9.285
2013/14	1.150	1.301	423	492	1.423	1.771	438	449	1.167	556	9.170
2014/15	1.170	1.264	390	521	1.390	1.837	436	419	1.135	563	9.125
2015/16	1.345	1.301	397	483	1.320	1.661	438	357	1.035	520	8.857

Fonte: Sistema Informativo Scolastico Provincia di Vicenza. Dal 2008/09 banca dati ARS (Anagrafe Regionale degli Studenti – ex AROF), anni precedenti dati Scuole secondarie di II grado e Ufficio Scolastico Provinciale di Vicenza (ex Provveditorato agli Studi).

**Iscritti nelle Scuole secondarie di secondo grado statali della provincia di Vicenza. (Corsi diurni). A.s. 1998/1999-2015/2016**

Denominazione	Comune	1998/99	1999/00	2000/01	2001/02	2002/03	2003/04	2004/05	2005/06	2006/07	2007/08	2008/09	2009/10	2010/11	2011/12	2012/13	2013/14	2014/15	2015/16
<b>Liceo Classico</b>																			
Lic. Class. Trissino	Valdagno	375	381	346	356	398	423	467	552	617	662	674	672	680	648	631	626	615	596
Lic. Class. Pigafetta	Vicenza	675	639	666	678	707	729	806	855	935	1.020	1.034	1.092	1.158	1.251	1.273	1.293	1.284	1.321
Lic. Class. Corradini	Thiene	669	670	709	696	697	706	751	750	847	881	927	940	980	1.001	980	960	959	1.038
Lic. Class. Brocchi	Bassano del Grappa	1.539	1.575	1.558	1.527	1.560	1.585	1.632	1.780	1.912	1.971	1.960	2.002	2.009	1.991	1.968	1.977	1.996	2.079
Lic. Class. Zanella	Schio	835	851	934	995	1.057	1.116	572	602	616	644	621	640	646	626	599	604	598	548
<b>Istituto Magistrale</b>																			
Ist. Mag. Martini	Schio	-	-	-	-	-	-	551	540	544	553	545	549	576	581	576	566	528	516
Ist. Mag. Fogazzaro	Vicenza	1.105	1.169	1.117	1.150	1.281	1.281	1.286	1.404	1.475	1.323	1.381	1.394	1.400	1.418	1.477	1.529	1.652	1.658
<b>Liceo Scientifico</b>																			
Lic. Scien. Da Vinci	Arzignano	553	513	551	557	562	537	607	623	680	694	659	671	696	754	798	853	927	997
Lic. Scien. Masotto	Noventa Vicentina	290	277	317	334	388	417	427	477	466	473	483	499	511	542	547	546	561	535
Lic. Scien. Perile	Asiago	161	145	144	133	139	141	148	145	160	147	176	181	173	170	175	165	165	152
Lic. Scien. Da Ponte	Bassano del Grappa	722	622	568	629	795	936	1.030	1.191	1.146	1.174	1.068	1.063	1.035	979	950	957	935	921
Lic. Scien. Sartori	Lonigo	-	-	-	-	-	-	-	-	-	-	0	0	0	-	-	-	-	-
Lic. Scien. Liroy	Vicenza	678	654	656	677	671	715	760	767	683	709	699	628	711	783	777	827	792	698
Lic. Scien. Tron	Schio	705	712	711	705	736	843	945	1.055	1.128	1.197	1.114	1.047	973	928	907	912	952	1.039
Lic. Scien. Quadri	Vicenza	1.041	1.030	1.048	1.076	1.137	1.125	1.135	1.274	1.340	1.373	1.394	1.375	1.354	1.377	1.375	1.391	1.420	1.518
<b>Ist. Prof. per l'Agricoltura e l'Ambiente</b>																			
IPSAA Parolini	Bassano del Grappa	276	271	264	279	287	304	348	388	407	447	432	435	437	396	400	402	404	377
<b>Ist. Prof. per i Servizi Comm.li e Turistici</b>																			
IPSC S. Ceccato	Montecchio Maggiore	158	151	154	168	193	199	208	220	183	174	181	205	190	199	183	171	166	145
IPSC Da Schio	Vicenza	786	714	727	718	690	673	707	699	708	623	686	683	785	829	892	911	883	841
IPSC Remondini	Bassano del Grappa	1.032	1.102	1.222	1.219	1.288	1.267	1.301	1.271	1.273	1.282	1.205	1.201	1.277	1.077	955	863	816	758
<b>Ist. Prof. per i Servizi Sociali</b>																			
IPSS Montagna	Vicenza	963	987	971	992	959	959	964	969	909	996	947	940	932	779	753	762	769	823
<b>Ist. Prof. per i Servizi Alberghieri e Ristoranti</b>																			
IPSSA Artusi	Recoaro Terme	523	523	516	565	605	667	689	774	840	843	865	932	939	948	957	1.011	994	998
<b>Ist. Prof. per l'Industria e l'Artigianato</b>																			
IPSIA Luzzatti	Valdagno	296	320	315	324	342	396	420	504	471	519	482	489	416	384	380	368	329	307
IPSIA Lobbia	Asiago	297	311	327	329	345	341	339	351	362	366	364	377	347	331	321	333	350	376
IPSIA S. Ceccato	Montecchio Maggiore	-	62	143	177	223	171	156	173	180	193	205	221	206	214	247	257	237	260
IPSIA ex Sartori	Lonigo	533	444	439	438	438	446	424	444	481	533	541	578	613	586	608	551	550	538
IPSIA Da Vinci	Noventa Vicentina	422	415	403	400	455	482	445	466	415	362	369	376	397	391	391	361	352	358
IPSIA Garbin	Schio	728	706	704	798	839	831	797	756	666	608	651	676	693	748	762	788	796	766
IPSIA Garbin	Thiene	395	387	394	391	413	373	242	300	325	316	357	393	344	346	361	386	464	520
IPSIA Lampertico	Vicenza	1.370	1.326	1.405	1.421	1.385	1.179	1.166	1.096	969	913	857	813	802	805	825	844	892	848
IPSIA Scotton	Breganze	389	424	483	500	484	446	398	403	443	481	496	519	507	519	546	533	544	550
IPSIA Scotton	Bassano del Grappa	618	730	767	812	778	738	609	624	579	567	499	482	476	511	587	559	531	515
<b>Istituto d'Arte</b>																			
Ist. d'Arte De Fabris	Nove	391	462	498	535	572	540	516	487	481	462	452	424	430	456	494	499	515	518
<b>Liceo Artistico</b>																			
Lic. Art. Trissino	Valdagno	131	118	112	123	120	127	122	112	120	115	151	179	210	218	234	219	214	204
Lic. Art. Martini	Schio	184	188	173	172	195	203	223	218	223	212	214	220	226	225	244	247	230	225
Lic. Art. Ex Martini	Vicenza	180	219	211	250	274	320	321	348	287	270	251	251	256	260	285	287	254	470



Denominazione	Comune	1998/99	1999/00	2000/01	2001/02	2002/03	2003/04	2004/05	2005/06	2006/07	2007/08	2008/09	2009/10	2010/11	2011/12	2012/13	2013/14	2014/15	2015/16
Lic. Art. Montagna	Vicenza	-	-	-	-	-	-	-	-	-	-	-	-	-	132	180	216	247	-
Lic. Art. Boscardin	Vicenza	-	-	-	-	-	-	-	-	-	-	-	-	-	392	393	421	430	446
<b>Conservatorio di Musica</b>																			
Lic. Mus. Pedrollo	Vicenza	67	77	81	58	36	27	11	-	-	-	-	-	-	-	-	-	-	-
<b>Istituto Tecnico Agrario</b>																			
ITA Trentin	Lonigo	317	323	309	314	335	367	398	425	481	513	543	615	658	710	757	813	842	861
ITA Parolini	Bassano del Grappa	-	-	-	-	-	-	-	-	-	-	-	25	93	142	213	252	274	244
<b>Istituto Tecnico Commerciale</b>																			
ITC Da Vinci	Arzignano	275	277	266	258	258	253	205	204	172	168	149	146	117	94	58	27	-	-
ITC Luzzatti	Valdagno	364	303	266	233	230	233	223	245	245	245	264	275	249	258	267	252	267	263
ITC Masotto	Noventa Vicentina	206	194	200	203	223	233	238	253	252	257	278	276	281	281	305	314	316	310
ITC Pertile	Asiago	201	187	160	157	136	127	120	123	144	150	151	164	187	200	184	168	169	163
ITC S. Ceccato	Montecchio Maggiore	220	211	225	224	236	272	295	315	333	363	326	326	384	411	479	521	565	564
ITC Fusinieri	Vicenza	912	802	773	778	765	742	738	719	664	682	701	728	688	709	669	677	660	670
ITC ex ROSSELLI	Lonigo	430	435	447	430	428	436	391	352	341	293	268	275	317	341	391	451	497	496
ITC Da Schio	Vicenza	-	-	-	-	-	-	-	-	-	-	-	-	-	118	179	224	253	239
ITC Remondini	Bassano del Grappa	-	-	-	-	-	-	-	-	-	-	-	-	-	170	223	342	491	582
ITCG A. Ceccato	Thiene	646	582	534	505	562	607	594	618	666	696	705	773	801	860	970	965	939	896
ITCG Pasini	Schio	704	623	590	566	570	586	634	697	772	866	931	992	992	979	895	850	755	772
ITCG Einaudi	Bassano del Grappa	1.156	1.092	1.077	1.063	1.080	1.085	1.113	1.175	1.219	1.310	1.377	1.398	1.412	1.412	1.395	1.379	1.349	1.315
ITC Einaudi	Marostica	161	155	133	139	128	131	131	120	77	56	26	13	-	-	-	-	-	-
ITC Piovene	Vicenza	922	810	712	650	682	740	780	831	900	943	898	969	937	902	828	768	753	767
<b>Istituto Tecnico Attività Sociali</b>																			
ITAS Boscardin	Vicenza	771	781	781	762	824	911	1.009	1.109	1.099	1.194	1.092	1.053	1.045	669	665	670	663	729
<b>Istituto Tecnico Industriale</b>																			
ITI Galilei	Arzignano	426	404	350	335	346	369	357	381	402	404	440	445	511	559	578	672	775	766
ITI Da Vinci	Noventa Vicentina	-	-	-	-	-	-	-	-	-	27	41	55	93	125	156	176	190	192
ITI Rossi	Vicenza	1.438	1.407	1.384	1.319	1.270	1.231	1.142	1.102	1.093	941	953	998	1.064	1.168	1.242	1.298	1.147	1.193
ITIS Scotton	Breganze	-	-	-	-	-	-	-	-	-	-	-	-	-	-	-	37	66	88
ITI De Pretto	Schio	511	498	471	472	493	494	475	508	507	531	520	528	571	605	684	799	864	906
ITI Marzotto	Valdagno	393	385	370	356	409	444	483	484	476	488	512	528	498	543	562	580	559	599
ITI Fermi	Bassano del Grappa	671	691	718	672	644	633	588	572	593	632	666	749	793	923	934	990	1.024	1.012
ITI Chilesotti	Thiene	498	572	811	857	842	724	659	564	514	483	449	460	453	515	578	637	708	797
<b>Istituto Tecnico per Geometri</b>																			
ITG Canova	Vicenza	676	607	566	562	549	599	562	649	630	607	588	597	535	484	445	421	412	406
<b>TOTALI ISCRITTI</b>		<b>30.985</b>	<b>30.514</b>	<b>30.777</b>	<b>31.037</b>	<b>32.059</b>	<b>32.460</b>	<b>32.658</b>	<b>34.064</b>	<b>34.451</b>	<b>34.952</b>	<b>34.818</b>	<b>35.535</b>	<b>36.064</b>	<b>36.973</b>	<b>37.688</b>	<b>38.478</b>	<b>38.889</b>	<b>39.289</b>

Fonte: Sistema Informativo Scolastico Provincia di Vicenza. Dal 2008/09 banca dati ARS (Anagrafe Regionale degli Studenti - ex AROF), anni precedenti dati Scuole secondarie di II grado e Ufficio Scolastico Provinciale di Vicenza (ex Provveditorato agli Studi).

Dal 2014/15 fonte ARIS

**Graduatoria delle Scuole secondarie di secondo grado statali della provincia di Vicenza per numero di iscritti. A.s. 2015/2016. (Corsi diurni)**

Codice	Descrizione	Studenti iscritti	
		V.A.	%
VIPC04000X	Lic. Class. Brocchi	2.079	5,3%
VIPM010008	Ist. Mag. Fogazzaro	1.658	4,2%
VIPS05000N	Lic. Scien. Quadri	1.518	3,9%
VIPC010004	Lic. Class. Pigafetta	1.321	3,4%
VITD05000D	ITCG Einaudi	1.315	3,3%
VITF02000X	ITI Rossi	1.193	3,0%
VIPS040003	Lic. Scien. Tron	1.039	2,6%
VIPC02000P	Lic. Class. Corradini	1.038	2,6%
VITF05000Q	ITI Fermi	1.012	2,6%
VIRH010001	IPSSA Artusi	998	2,5%
VIPS002019	Lic. Scien. Da Vinci	997	2,5%
VIPS010007	Lic. Scien. Da Ponte	921	2,3%
VITF03000E	ITI De Pretto	906	2,3%
VITD02000N	ITCG A. Ceccato	896	2,3%
VITA01000L	ITA Trentin	861	2,2%
VIRI05000V	IPSIA Lampertico	848	2,2%
VIRC01601Q	IPSC Da Schio	841	2,1%
VIRF020004	IPSS Montagna	823	2,1%
VITF06000A	ITI Chilesotti	797	2,0%
VITD030008	ITCG Pasini	772	2,0%
VITD09000X	ITC Piovene	767	2,0%
VITF010009	ITI Galilei	766	1,9%
VIRI03000N	IPSIA Garbin di Schio	766	1,9%
VIRC01701G	IPSC Remondini	758	1,9%
VITE019012	ITAS Boscardin	729	1,9%
VIPS02000T	Lic. Scien. Lioy	698	1,8%
VITD010003	ITC Fusinieri	670	1,7%
VITF040005	ITI Marzotto	599	1,5%
VIPC00101A	Lic. Class. Trissino	596	1,5%
VITD01701V	ITC Remondini	582	1,5%
VITD007018	ITC S. Ceccato	564	1,4%
VIRI021021	IPSIA Scotton di Breganze	550	1,4%
VIPC05000E	Lic. Class. Zanella	548	1,4%
VIRI011019	IPSIA ex Sartori	538	1,4%
VIPS004011	Lic. Scien. Masotto	535	1,4%
VIRI03002Q	IPSIA Garbin di Thiene	520	1,3%
VISD020008	Ist. d'Arte De Fabris	518	1,3%
VIPM009015	Ist. Mag. Martini	516	1,3%
VIRI02101X	IPSIA Scotton di Bassano del G	515	1,3%
VITD01101X	ITC ex ROSSELLI	496	1,3%
VISL01301L	Lic. Art. Ex Martini	470	1,2%
VISL01901G	Lic. Art. Boscardin	446	1,1%
VITL013012	ITG Canova	406	1,0%
VIRA014015	IPSAA Parolini	377	1,0%
VIRI00601T	IPSIA Lobbia	376	1,0%
VIRI004016	IPSIA Da Vinci	358	0,9%
VITD00401R	ITC Masotto	310	0,8%
VIRI00301A	IPSIA Luzzatti	307	0,8%
VITD003011	ITC Luzzatti	263	0,7%
VIRI00701N	IPSIA S. Ceccato	260	0,7%
VITA014011	ITA Parolini	244	0,6%
VITD016013	ITC Da Schio	239	0,6%
VISL009011	Lic. Art. Martini	225	0,6%
VISL00101A	Lic. Art. Boccioni	204	0,5%
VITF004013	ITI Da Vinci	192	0,5%
VITD00601C	ITC Pertile	163	0,4%
VIPS00601L	Lic. Scien. Perile	152	0,4%
VIRC007011	IPSC S. Ceccato	145	0,4%
VITF02101R	ITIS Scotton di Breganze	88	0,2%

Codice	Descrizione	Studenti iscritti	
		V.A.	%
<b>TOTALE</b>		<b>39.289</b>	<b>100%</b>

Fonte: Sistema Informativo Scolastico Provincia di Vicenza. Banca dati ARS (Anagrafe Regionale degli Studenti – ex AROF).

Dal 2014/15 fonte ARIS

**Iscritti nelle Scuole secondarie di secondo grado statali della provincia di Vicenza per comune sede dell'istituto. (Corsi diurni). A.s. 1998/1999-2015/2016**

	1998/99	1999/00	2000/01	2001/02	2002/03	2003/04	2004/05	2005/06	2006/07	2007/08	2008/09	2009/10	2010/11	2011/12	2012/13	2013/14	2014/15	2015/16
ARZIGNANO	1.254	1.194	1.167	1.150	1.166	1.159	1.169	1.208	1.254	1.266	1.248	1.262	1.324	1.407	1.434	1.552	1.702	1.763
ASIAGO	659	643	631	619	620	609	607	619	666	663	691	722	707	701	680	666	684	691
BASSANO DEL GRAPPA	6.014	6.083	6.174	6.201	6.432	6.548	6.621	7.001	7.129	7.383	7.207	7.355	7.532	7.601	7.625	7.721	7.820	7.803
BREGANZE	389	424	483	500	484	446	398	403	443	481	496	519	507	519	546	570	610	638
LONIGO	1.280	1.202	1.195	1.182	1.201	1.249	1.213	1.221	1.303	1.339	1.352	1.468	1.588	1.637	1.756	1.815	1.889	1.895
MAROSTICA	161	155	133	139	128	131	131	120	77	56	26	13	0	0	0	0	0	0
MONTECCHIO MAGGIORE	378	424	522	569	652	642	659	708	696	730	712	752	780	824	909	949	968	969
NOVE	391	462	498	535	572	540	516	487	481	462	452	424	430	456	494	499	515	518
NOVENTA VICENTINA	918	886	920	937	1.066	1.132	1.110	1.196	1.133	1.119	1.171	1.206	1.282	1.339	1.399	1.397	1.419	1.395
RECOARO TERME	523	523	516	565	605	667	689	774	840	843	865	932	939	948	957	1.011	994	998
SCHIO	3.667	3.578	3.583	3.708	3.890	4.073	4.197	4.376	4.456	4.611	4.596	4.652	4.677	4.692	4.667	4.766	4.723	4.772
THIENE	2.208	2.211	2.448	2.449	2.514	2.410	2.246	2.232	2.352	2.376	2.438	2.566	2.578	2.722	2.889	2.948	3.070	3.251
VALDAGNO	1.559	1.507	1.409	1.392	1.499	1.623	1.715	1.897	1.929	2.029	2.083	2.143	2.053	2.051	2.074	2.045	1.984	1.969
VICENZA	11.584	11.222	11.098	11.091	11.230	11.231	11.387	11.822	11.692	11.594	11.481	11.521	11.667	12.076	12.258	12.539	12.511	12.627
<b>TOTALE</b>	<b>30.985</b>	<b>30.514</b>	<b>30.777</b>	<b>31.037</b>	<b>32.059</b>	<b>32.460</b>	<b>32.658</b>	<b>34.064</b>	<b>34.451</b>	<b>34.952</b>	<b>34.818</b>	<b>35.535</b>	<b>36.064</b>	<b>36.973</b>	<b>37.688</b>	<b>38.478</b>	<b>38.889</b>	<b>39.289</b>

Fonte: Sistema Informativo Scolastico Provincia di Vicenza. Dal 2008/09 banca dati ARS (Anagrafe Regionale degli Studenti - ex AROF), anni precedenti dati Scuole secondarie di II grado e Ufficio Scolastico Provinciale di Vicenza (ex Provveditorato agli Studi).

Dal 2014/15 fonte ARIS

**Matrice origine-destinazione relativa agli iscritti nelle Scuole secondarie di secondo grado statali della provincia di Vicenza per comune sede di istituto. (Corsi diurni).  
A.s. 2013/2014**

Comune Residenza	Comune sede di istituto														
	Arzignano	Asiago	Bassano del Grappa	Breganze	Lonigo	Montebelluna	Montebelluna Maggiore	Nove	Noventa Vicentina	Recoaro Terme	Schio	Thiene	Valdagno	Vicenza	Totale
AGUGLIARO					1				32					2	35
ALBETTONI					6				47					15	68
ALONTE					35	1			18	1				6	61
ALTAVILLA VICENTINA	3				7	9				21	2	1		455	498
ALTISSIMO	39				1	13				5	3		27	8	96
ARCUGNANO					6	1			1	4				356	368
ARSIERO		4	2							2	84	11		1	104
ARZIGNANO	653				32	133				69	1		95	147	1.130
ASIAGO		207	11	2				4			10	28			262
ASIGLIANO VENETO					2				21						23
BARBARANO VICENTINO					8				97					86	191
BASSANO DEL GRAPPA		12	1.465	25				114				1		3	1.620
BOLZANO VICENTINO			13				1			1		2		275	292
BREGANZE			118	58				15		14	7	155		56	423
BRENDOLA	4				40	51				13				193	301
BRESSANVIDO			60	2				4		1		1		76	144
BROGLIANO	5				5	9				16	4		93	30	162
CALDOGNO			2	1	4					11		13		480	511
CALTRANO		2	6	2							58	9			77
CALVENE		2	1	7				1			6	37		1	55
CAMISANO VICENTINO										3	1			311	315
CAMPIGLIA DEI BERICI					8				50					7	65
CAMPOLONGO SUL BRENTA			28					1						1	30
CARRE'		2	2	10						4	50	73	2	1	144
CARTIGLIANO		2	145	6				6						1	160
CASSOLA		1	501	9				30				1		1	543
CASTEGNERO					2				30					95	127
CASTELGOMBERTO	11				4	21				32	3	2	106	112	291
CHIAMPO	257				10	114				39			58	53	531
CHIUPPANO		3	3	11						4	30	52			103
CISMON DEL GRAPPA			28					1							29
COGOLLO DEL CENGIO		11	2	3						4	123	25		2	170
CONCO		20	68	8				5				1			102
CORNEDO VICENTINO	11				5	16				59	74	2	323	27	517
COSTABISSARA					2	2				6	2	7		283	302
CREAZZO	1	1		2	3	22				23		6		448	506
CRESPADORO	25				1	15				5			7	9	62
DUEVILLE		1	19	16	3			2		14	7	139		377	578
ENEGO		32	22	1				1							56
FARA VICENTINO		2	21	30				4			4	106		4	171
FOZA		23	2									1			26
GALLIO		79	9					2				6		1	97
GAMBELLARA	20				46	17				4			2	43	132

Comune Residenza	Comune sede di istituto													
	Arzignano	Asiago	Bassano del Grappa	Breganze	Lonigo	Montecchio Maggiore	Novo	Noventa Vicentina	Recoaro Terme	Schio	Thiene	Valdagno	Vicenza	Totale
GAMBUGLIANO									4				32	36
GRANCONA	1				16	5		21	2				51	96
GRISIGNANO DI ZOCCO													130	130
GRUMOLO DELLE ABBADESSE									3				137	140
ISOLA VICENTINA			1		9				17	192	10		187	416
LAGHI		1	1							2				4
LASTEBASSE										8	1			9
LONGARE								38	4				200	242
LONIGO	1				299	4		87	2			1	66	460
LUGO DI VICENZA		9	6	22			3		1	10	135		2	188
LUSIANA		14	23	11			4				50			102
MALO			1	6	8				42	437	66	8	40	608
MARANO VICENTINO		2	5	27	2		4		28	324	63	1	4	460
MAROSTICA		15	488	23			42				6		11	585
MASON VICENTINO		5	108	15			5				25		4	162
MOLVENA		3	67	8			8				14		2	102
MONTE DI MALO			1		1				11	97	12	8	2	132
MONTEBELLO VICENTINO	70				50	45			7			2	94	268
MONTECCHIO MAGGIORE	205				22	321			42			54	336	980
MONTECCHIO PRECALCINO		1	10	13			1		7	2	149		47	230
MONTEGALDA					3			21					89	113
MONTEGALDELLA					1			19					48	68
MONTEVIALE									2	2	1		101	106
MONTICELLO CONTE OTTO			3	1	1				1		9		387	402
MONTORSO VICENTINO	62				17	20			10			5	31	145
MOSSANO					1			29					36	66
MUSSOLENTI			343	2			12							357
NANTO					4			24					93	121
NOGAROLE VICENTINO	27				1	10			6			8	3	55
NOVE		4	184	11			21						7	227
NOVENTA VICENTINA					26			299					7	332
ORGIANO					32			87					14	133
PEDEMONTE										15	2			17
PIANEZZE		3	70	5			4				6			88
PIOVENE-ROCCHETTE		3	4	14		1			18	242	55	3	7	347
POIANA MAGGIORE					10			136					5	151
POSINA									1	16	2			19
POVE DEL GRAPPA		1	133				9							143
POZZOLEONE			81	1			4						18	104
QUINTO VICENTINO			4						2				228	234
RECOARO TERME					1	1			34	62	1	191	1	291
ROANA		145	3							12	37		1	198
ROMANO D'EZZELINO		1	620	14			20						3	658
ROSA'		2	551	2			32						2	589
ROSSANO VENETO			255				7							262

Comune Residenza	Comune sede di istituto													
	Arzignano	Asiago	Bassano del Grappa	Breganze	Lonigo	Montecchio Maggiore	Nove	Noventa Vicentina	Recoaro Terme	Schio	Thiene	Valdagno	Vicenza	Totale
ROTZO		19								2	1			22
SALCEDO		2	6	8			1			2	27		1	47
SAN GERMANO DEI BERICI	1				4	2		16	1				15	39
SAN NAZARIO			73	1			3							77
SAN PIETRO MUSSOLINO	21				5	21			5			6	17	75
SAN VITO DI LEGUZZANO				1					4	162	1	2	4	174
SANDRIGO			211	20			13				8		111	363
SANTORSO		1							11	202	11	16	1	242
SARCEDO		1	25	27	2		4		10	28	160		10	267
SAREGO	4				101	23		30	15				92	265
SCHIAVON		2	109	6			13						5	135
SCHIO		1	6	14	3				99	1.495	56	50	13	1.737
SOLAGNA			86				5							91
SOSSANO					25			124					17	166
SOVIZZO	9				4	11			19	1	1	3	275	323
TEZZE SUL BRENTA		6	386	9			23						5	429
THIENE		6	23	52	5		11		21	110	746	2	26	1.002
TONEZZA DEL CIMONE										17	1			18
TORREBELVICINO			1						21	242	14	6	1	285
TORRI DI QUARTESOLO			1		2				4		1		470	478
TRISSINO	60				5	36			31	6		154	63	355
VALDAGNO	1			1	7	10			92	224	3	796	18	1.152
VALDASTICO										36	5		1	42
VALLI DEL PASUBIO									11	116	3	8		138
VALSTAGNA			63	1			3							67
VELO D'ASTICO		1	1	2	1				6	88	12	2	1	114
VICENZA	2	1	8	5	18	4	1		37	3	9	2	4.320	4.410
VILLAGA					17			30	1				26	74
VILLAVERLA		1	5	3	1		1		9	7	158		74	259
ZANE'		1	7	13			3		3	89	181		1	298
ZERMEGHEDO	26				9	7			1			2	16	61
ZOVENCEDO					2			3	1				37	43
ZUGLIANO		4	9	28	1		3		3	37	222		2	309
Provincia di Belluno			5										1	6
Provincia di Padova		2	176	1	5		4	95	1	1			418	703
Provincia di Rovigo											1			1
Provincia di Treviso		1	1.016	5	1		45			1			7	1.076
Provincia di Venezia		1	3	1	1	1		1		1	1		8	18
Provincia di Verona	29	1			860	1		40	5		2	1	63	1.002
Fuori regione	4	2	11	4	1	1		1	1	6	1	1	28	61
<b>Totale</b>	<b>1.552</b>	<b>666</b>	<b>7.721</b>	<b>570</b>	<b>1.815</b>	<b>949</b>	<b>499</b>	<b>1.397</b>	<b>1.011</b>	<b>4.766</b>	<b>2.948</b>	<b>2.045</b>	<b>12.539</b>	<b>38.478</b>

Fonte: Sistema Informativo Scolastico Provincia di Vicenza. Dal 2008/09 banca dati ARS (Anagrafe Regionale degli Studenti - ex AROF), anni precedenti dati Scuole secondarie di II grado e Ufficio Scolastico Provinciale di Vicenza (ex Provveditorato agli Studi).

**Alunni con cittadinanza non italiana iscritti nelle Scuole secondarie di secondo grado statali della provincia di Vicenza per indirizzo. A.s. 1999/2000-2013/2014**

Anni Scolastici	Istituti Professionali					Totale
	Agrari	Industriali	per i servizi commerciali	per i servizi alberghieri	per i servizi sociali	
1999/00	0	78	33	8	8	127
2000/01	0	99	46	5	13	163
2001/02	0	163	78	15	28	284
2002/03	0	193	119	22	27	361
2003/04	3	307	138	23	55	526
2004/05	3	468	198	31	62	762
2005/06	2	534	250	52	82	920
2006/07	2	668	302	69	87	1128
2007/08	3	802	343	68	103	1319
2008/09	7	853	394	81	117	1452
2009/10	4	947	424	96	117	1588
2010/11	5	985	440	99	132	1661
2011/12	7	1014	410	108	130	1669
2012/13	9	1107	370	107	133	1726
2013/14	5	1122	374	114	145	1760

Anni Scolastici	Istituti Tecnici					Totale
	Industriali	Commerciali	Geometri	Attività Sociali	Agrario	
1999/00	28	43	9	9	0	89
2000/01	34	63	13	11	1	122
2001/02	34	96	17	11	0	158
2002/03	88	137	18	12	0	255
2003/04	111	196	27	11	0	345
2004/05	132	253	28	24	0	437
2005/06	151	329	36	41	3	560
2006/07	179	418	31	46	5	679
2007/08	207	493	36	66	10	812
2008/09	227	589	44	66	9	935
2009/10	246	701	54	77	14	1092
2010/11	307	774	53	77	17	1228
2011/12	363	898	56	56	24	1397
2012/13	431	969	55	62	25	1542
2013/14	494	1028	56	57	39	1674

Anni Scolastici	Licei			Ist. D'Arte Conservatorio	Ist. Magistrale	Totale
	Scientifico	Classico	Artistico			
1999/00	11	21	5	6	11	54
2000/01	16	20	4	11	10	61
2001/02	22	38	0	7	11	78
2002/03	31	42	2	7	11	93
2003/04	68	69	9	6	19	171
2004/05	103	80	13	7	45	248
2005/06	136	115	22	7	62	342
2006/07	150	158	24	13	83	428



Anni Scolastici	Licei			Ist. D'Arte Conservatorio	Ist. Magistrale	Totale
	Scientifico	Classico	Artistico			
2007/08	182	190	27	15	88	502
2008/09	190	201	28	18	104	541
2009/10	200	222	33	17	103	575
2010/11	204	234	44	19	107	608
2011/12	240	267	77	17	111	712
2012/13	304	270	101	23	120	818
2013/14	304	266	117	20	129	836

Anni Scolastici	Totale Stranieri
1999/00	270
2000/01	346
2001/02	520
2002/03	709
2003/04	1.042
2004/05	1.447
2005/06	1.822
2006/07	2.235
2007/08	2.633
2008/09	2.928
2009/10	3.255
2010/11	3.497
2011/12	3.778
2012/13	4.086
2013/14	4.270

Fonte: Sistema Informativo Scolastico Provincia di Vicenza. Dal 2008/09 banca dati ARS (Anagrafe Regionale degli Studenti – ex AROF), anni precedenti dati Scuole secondarie di II grado e Ufficio Scolastico Provinciale di Vicenza (ex Provveditorato agli Studi).

**Alunni con cittadinanza non italiana iscritti nelle Scuole secondarie di secondo grado statali della provincia di Vicenza per indirizzo. A.S.1999/2000 - 2013/2014**

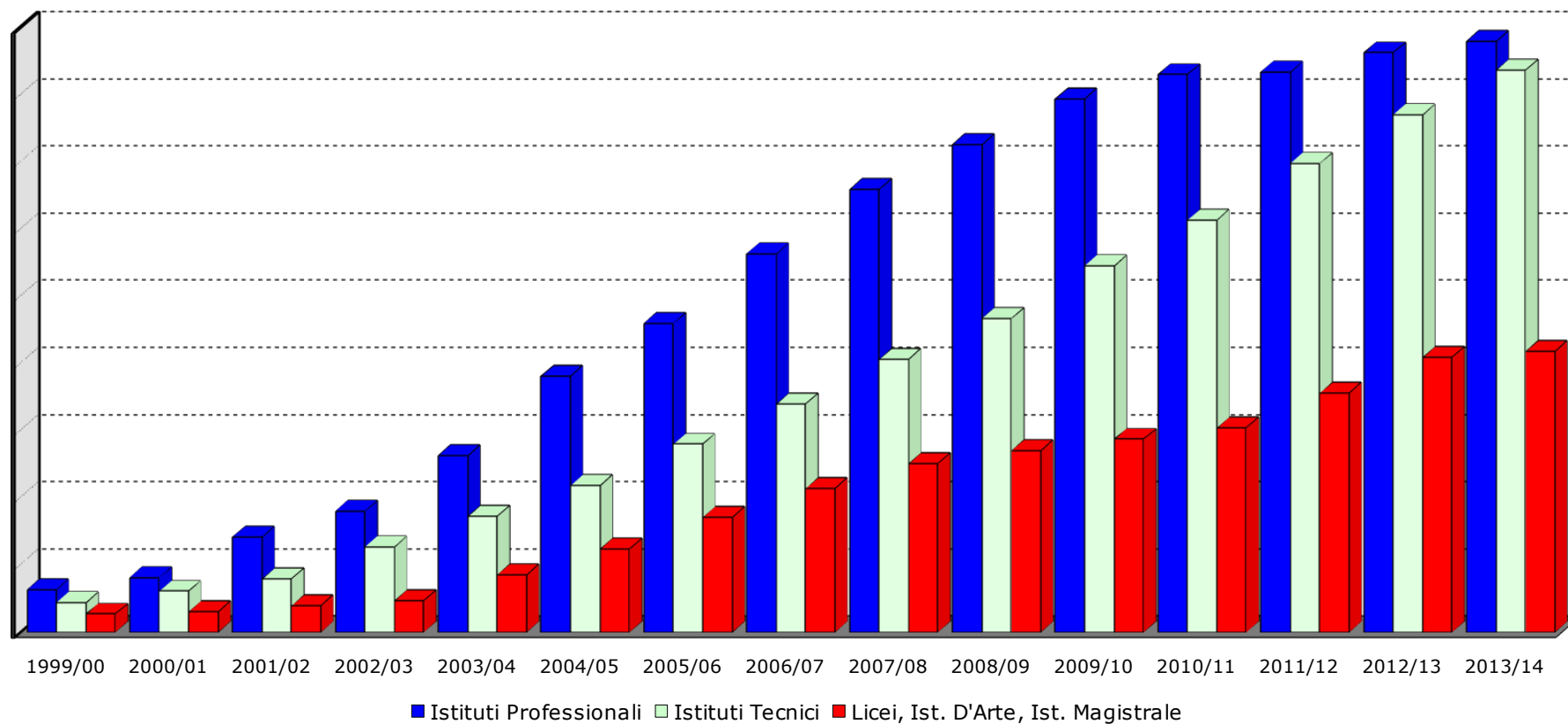

Fonte: Sistema Informativo Scolastico Provincia di Vicenza. Dal 2008/09 banca dati ARS (Anagrafe Regionale degli Studenti - ex AROF), anni precedenti dati Scuole secondarie di II grado e Ufficio Scolastico Provinciale di Vicenza (ex Provveditorato agli Studi).

**Alunni iscritti nelle Scuole secondarie di secondo grado statali della provincia di  
Vicenza suddivisi per luogo di nascita.  
A.s. 2004/2005-2013/2014**

	Europa	di cui UE	Asia	Africa	America	Oceania	Italia	Nd	<b>TOTALE</b>
2004/05	935	88	171	293	324	1	30.492	442	<b>32.658</b>
2005/06	1.115	90	219	349	387	0	31.976	18	<b>34.064</b>
2006/07	1.305	104	291	380	359	2	32.113	1	<b>34.451</b>
2007/08	1.444	331	366	418	373	0	32.344	7	<b>34.952</b>
2008/09	1.522	338	410	445	359	0	31.945	137	<b>34.818</b>
2009/10	1.658	371	489	519	356	0	32.513	0	<b>35.535</b>
2010/11	1.745	402	501	538	350	2	32.928	0	<b>36.064</b>
2011/12	1.859	454	510	550	349	2	33.703	0	<b>36.973</b>
2012/13	1.913	480	551	586	354	0	34.283	1	<b>37.688</b>
2013/14	1.921	511	564	612	328	1	35.051	1	<b>38.478</b>

Fonte: Sistema Informativo Scolastico Provincia di Vicenza. Dal 2008/09 banca dati ARS (Anagrafe Regionale degli Studenti - ex AROF), anni precedenti dati Scuole secondarie di II grado e Ufficio Scolastico Provinciale di Vicenza (ex Provveditorato agli Studi).

**Alunni iscritti nelle Scuole secondarie di secondo grado statali della provincia di Vicenza suddivisi per luogo di nascita e cittadinanza. A.s. 2004/2005-2013/2014**

ANNO	NASCITA	Cittadinanza							Nd	TOTALE
		Europea (non italiana)	di cui UE (non italiana)	Asiatica	Africana	Americana	della Oceania	Italiana		
2004/05	Estero	822	38	148	248	145	1	360	-	1.724
	Italia	17	5	9	46	3	1	30.416	-	30.492
	ND	6	-	1	-	-	-	9	426	442
	<b>Totale</b>	<b>845</b>	<b>43</b>	<b>158</b>	<b>294</b>	<b>148</b>	<b>2</b>	<b>30.785</b>	<b>426</b>	<b>32.658</b>
2005/06	Estero	1.015	48	190	305	186	-	374	-	2.070
	Italia	27	5	16	75	3	1	31.854	-	31.976
	ND	2	-	1	-	1	-	-	14	18
	<b>Totale</b>	<b>1.044</b>	<b>53</b>	<b>207</b>	<b>380</b>	<b>190</b>	<b>1</b>	<b>32.228</b>	<b>14</b>	<b>34.064</b>
2006/07	Estero	1.214	65	261	352	214	1	295	-	2.337
	Italia	59	3	23	107	3	-	31.921	-	32.113
	ND	1	-	-	-	-	-	-	-	1
	<b>Totale</b>	<b>1.274</b>	<b>68</b>	<b>284</b>	<b>459</b>	<b>217</b>	<b>1</b>	<b>32.216</b>	<b>-</b>	<b>34.451</b>
2007/08	Estero	1.379	302	339	395	263	-	224	1	2.601
	Italia	82	7	34	137	3	-	32.088	-	32.344
	ND	1	-	-	-	-	-	6	-	7
	<b>Totale</b>	<b>1.462</b>	<b>309</b>	<b>373</b>	<b>532</b>	<b>266</b>	<b>-</b>	<b>32.318</b>	<b>1</b>	<b>34.952</b>
2008/09	Estero	1.475	315	395	435	309	-	122	-	2.736
	Italia	103	7	44	162	5	-	31.631	-	31.945
	ND	-	-	-	-	-	-	-	137	137
	<b>Totale</b>	<b>1.578</b>	<b>322</b>	<b>439</b>	<b>597</b>	<b>314</b>	<b>-</b>	<b>31.753</b>	<b>137</b>	<b>34.818</b>
2009/10	Estero	1.605	349	471	510	323	-	113	-	3.022
	Italia	119	2	53	169	5	-	32.167	-	32.513
	ND	-	-	-	-	-	-	-	-	-
	<b>Totale</b>	<b>1.724</b>	<b>351</b>	<b>524</b>	<b>679</b>	<b>328</b>	<b>-</b>	<b>32.280</b>	<b>-</b>	<b>35.535</b>
2010/11	Estero	1.702	383	483	532	334	-	83	2	3.136
	Italia	174	6	63	199	8	-	32.484	-	32.928
	ND	-	-	-	-	-	-	-	-	-
	<b>Totale</b>	<b>1.876</b>	<b>389</b>	<b>546</b>	<b>731</b>	<b>342</b>	<b>-</b>	<b>32.567</b>	<b>2</b>	<b>36.064</b>
2011/12	Estero	1.798	430	493	538	323	2	116	-	3.270
	Italia	258	14	90	266	10	-	33.079	-	33.703
	ND	-	-	-	-	-	-	-	-	-
	<b>Totale</b>	<b>2.056</b>	<b>444</b>	<b>583</b>	<b>804</b>	<b>333</b>	<b>2</b>	<b>33.195</b>	<b>-</b>	<b>36.973</b>
2012/13	Estero	1.830	455	524	572	317	-	161	-	3.404
	Italia	359	22	116	358	10	-	33.440	-	34.283
	ND	-	-	-	-	-	-	1	-	1
	<b>Totale</b>	<b>2.189</b>	<b>477</b>	<b>640</b>	<b>930</b>	<b>327</b>	<b>-</b>	<b>33.602</b>	<b>-</b>	<b>37.688</b>
2013/14	Estero	1.780	465	535	593	261	1	256	-	3.426
	Italia	448	25	165	471	15	1	33.951	-	35.051
	ND	-	-	-	-	-	-	1	-	1
	<b>Totale</b>	<b>2.228</b>	<b>490</b>	<b>700</b>	<b>1.064</b>	<b>276</b>	<b>2</b>	<b>34.208</b>	<b>-</b>	<b>38.478</b>

Fonte: Sistema Informativo Scolastico Provincia di Vicenza. Dal 2008/09 banca dati ARS (Anagrafe Regionale degli Studenti - ex AROF), anni precedenti dati Scuole secondarie di II grado e Ufficio Scolastico Provinciale di Vicenza (ex Provveditorato agli Studi).

**Iscritti nelle Scuole secondarie di secondo grado paritarie della provincia di Vicenza e iscritti ai centri di formazione professionale della provincia di Vicenza per tipo di Istituto. (Corsi diurni). A.s. 2010/11 – 2015/16**

	2010/11	2011/12	2012/13	2013/14	2014/15	2015/16
<b>Scuole Paritarie</b>	<b>1.137</b>	<b>1.063</b>	<b>938</b>	<b>877</b>	<b>874</b>	<b>779</b>
Istituti professionali	53	50	34	14	0	0
Istituti tecnici	245	234	201	206	209	187
Licei, istituti magistrali, istituti d'arte, istituti musicali	839	779	703	657	665	592
<b>Centro di formazione professionale</b>	<b>3.866</b>	<b>3.964</b>	<b>4.131</b>	<b>4.196</b>	<b>4.025</b>	<b>4.221</b>

Fonte: Sistema Informativo Scolastico Provincia di Vicenza. Banca dati ARS (Anagrafe Regionale degli Studenti – ex AROF).

Dal 2014/15 fonte ARIS per le scuole paritarie e ARS per i centri di formazione professionale

**Enti formativi nella provincia di Vicenza. Anno scolastico 2015/16.**

Cod. Ente form.	Cod. Ente	Ente	Indirizzo	Comune
<b>SCUOLE STATALI DI SECONDARIE DI SECONDO GRADO</b>				
VIIS00200V	VIPS002019	Lic. Scien. Da Vinci	Via Fortis ,3	ARZIGNANO
VIIS00200V	VITD002015	ITC Da Vinci	Via A.Fortis, 3	ARZIGNANO
VITF010009	VITF010009	ITI Galilei	Viale Vicenza, 49/a	ARZIGNANO
VIIS006006	VIPS00601L	Lic. Scien. Perile	Via Matteotti, 155	ASIAGO
VIIS006006	VIRI00601T	IPSIA Lobbia	Via Cinque, 2	ASIAGO
VIIS006006	VITD00601C	ITC Pertile	Via Matteotti, 155	ASIAGO
VIIS014005	VIRA014015	IPSAA Parolini	Via San Bortolo,19	BASSANO DEL GRAPPA
VIIS014005	VITA014011	ITA Parolini	Via San Bortolo, 19	BASSANO DEL GRAPPA
VIIS01700L	VITD01701V	ITC Remondini	VIA TRAVETTORE,33	BASSANO DEL GRAPPA
VIIS01700L	VIRC01701G	IPSCT Remondini	VIA TRAVETTORE, 33	BASSANO DEL GRAPPA
VIIS021008	VIRI02101X	IPSIA Scotton di Bassano del G	Via Travettore n. 37	BASSANO DEL GRAPPA
VIIS021008	VITF02102T	ITIS Scotton di Bassano del G.		BASSANO DEL GRAPPA
VIPC04000X	VIPC04000X	Lic. Class. Brocchi	Via Beata Giovanna, 67	BASSANO DEL GRAPPA
VIPS010007	VIPS010007	Lic. Scien. Da Ponte	Via San T.d'Aquino	BASSANO DEL GRAPPA
VITD05000D	VITD05000D	ITCG Einaudi	Via San T. d'Aquino 8	BASSANO DEL GRAPPA
VITF05000Q	VITF05000Q	ITI Fermi	Via S.Croce 14	BASSANO DEL GRAPPA
VIIS021008	VITF02101R	ITIS Scotton di Breganze	VIA ROMA ,56	BREGANZE
VIIS021008	VIRI021021	IPSIA Scotton di Breganze	Via Roma n. 54	BREGANZE
VIIS01100N	VIRI011019	IPSIA ex Sartori	Via Scortegagna, 25	LONIGO
VIIS01100N	VITD01101X	ITC ex ROSSELLI	Via Scortegagna, 37	LONIGO
VITA01000L	VITA01000L	ITA Trentin	Via San Giovanni, 46	LONIGO
VIIS007002	VIRI00701N	IPSIA S. Ceccato	Via Veneto 31	MONTECCHIO MAGGIORE
VIIS007002	VITD007018	ITC S. Ceccato	Piazzale Collodi, 7	MONTECCHIO MAGGIORE
VIIS007002	VIRC007011	IPSCT S. Ceccato	Via Veneto, 29	MONTECCHIO MAGGIORE
VISD020008	VISD020008	Ist. d'Arte De Fabris	Via Giove,1	NOVE
VIIS00400E	VITD00401R	ITC Masotto	Via Marconi, 1	NOVENTA VICENTINA
VIIS00400E	VIRI004016	IPSIA Da Vinci	Via Veronese, 3	NOVENTA VICENTINA
VIIS00400E	VIPS004011	Lic. Scien. Masotto	Via Alfredo Veronese, 4	NOVENTA VICENTINA
VIIS00400E	VITF004013	ITI Da Vinci	Via A. Veronese n. 3	NOVENTA VICENTINA
VIRH010001	VIRH010001	IPSSA Artusi	Via Pralonghi, 5	RECOARO TERME
VIIS00900N	VIPM009015	Ist. Mag. Martini	Via Pettiti di Roreto, 15	SCHIO
VIIS00900N	VISL009011	Lic. Art. Martini	Via Maraschin, 9	SCHIO
VIPC05000E	VIPC05000E	Lic. Class. Zanella	Piazza Summano	SCHIO
VIPS040003	VIPS040003	Lic. Scien. Tron	Via Luzio, 4	SCHIO
VIRI03000N	VIRI03000N	IPSIA Garbin di Schio	Via T.Livio, 7	SCHIO
VITD030008	VITD030008	ITCG Pasini	Via T.Livio, 1	SCHIO
VITF03000E	VITF03000E	ITI De Pretto	Via XXIX Aprile n° 40	SCHIO
VIPC02000P	VIPC02000P	Lic. Class. Corradini	Via Milano1	THIENE
VIRI03000N	VIRI03002Q	IPSIA Garbin di Thiene	Via Rasa, 6	THIENE
VITD02000N	VITD02000N	ITCG A. Ceccato	Via Vanzetti, 14	THIENE
VITF06000A	VITF06000A	ITI Chilesotti	Via dei Tigli n. 10	THIENE
VIIS001003	VIPC00101A	Lic. Class. Trissino	Lungo Agno Manzoni, 18	VALDAGNO
VIIS001003	VISL00101A	Lic. Art. Boccioni	Via Gaetano Marzotto, 1	VALDAGNO
VIIS00300P	VIRI00301A	IPSIA Luzzatti	Via A. de Gasperi, 1	VALDAGNO
VIIS00300P	VITD003011	ITC Luzzatti	Viale Trento, 1	VALDAGNO
VITF040005	VITF040005	ITI Marzotto	Viale Carducci, 9	VALDAGNO
VIIS013009	VISL01301L	Lic. Art. Ex Martini	Viale Astichello, 195	VICENZA
VIIS013009	VITL013012	ITG Canova	Viale Astichello, 195	VICENZA
VIIS01600R	VITD016013	ITC Da Schio	VIA BADEN POWELL, 33	VICENZA
VIIS01600R	VIRC01601Q	IPSC Da Schio	VIA BADEN POWELL, 33	VICENZA
VIIS01800C	VISL01801Q	Lic. Art. Montagna	VIA MORA,93	VICENZA
VIIS019008	VITE019012	ITAS Boscardin	VIA BADEN POWELL,35	VICENZA
VIIS019008	VISL01901G	Lic. Art. Boscardin	VIA BADEN POWEL,35	VICENZA
VIPC010004	VIPC010004	Lic. Class. Pigafetta	Contrà Cordenons, 1	VICENZA
VIPM010008	VIPM010008	Ist. Mag. Fogazzaro	Via Burci, 21	VICENZA
VIPS02000T	VIPS02000T	Lic. Scien. Lioy	Contrà Cordenons, 7	VICENZA
VIPS05000N	VIPS05000N	Lic. Scien. Quadri	via Carducci, 17	VICENZA
VIRF020004	VIRF020004	IPSS Montagna	VIA MORA , 93	VICENZA
VIRI05000V	VIRI05000V	IPSIA Lampertico	Viale G.G. Trissino, 30	VICENZA
VITD010003	VITD010003	ITC Fusinieri	Via D'Annunzio, 15	VICENZA
VITD09000X	VITD09000X	ITC Piovene	Corso San Felice	VICENZA
VITF02000X	VITF02000X	ITI Rossi	Via Leg.Gallieno, 52	VICENZA
<b>SCUOLE PARITARIE SECONDARIE DI SECONDO GRADO</b>				
VI1C01500A	VIPSDN500F	Lic. Scien. San Giuseppe	VIALE SCALABRINI, 3	BASSANO DEL GRAPPA
VI1S02500T	VIPMB5500M	Ist. Mag. Pavoni	Via S.Fermo, 17	LONIGO
VI1S02500T	VIPSR500C	Lic. Scien. Pavoni	Via S.Fermo, 17	LONIGO
VI1S02500T	VIPLF65007	Lic. Ling. Pavoni	Via S.Fermo, 17	LONIGO
VI1S02500T	VIPC02500T	Lic. Class. Pavoni	Via S.Fermo, 17	LONIGO
VI1S02500Q	VIPL02500Q	Lic. Ling. New Cambridge	Via Ca Cornaro, 9	ROMANO D'EZZELINO
VI1S02500Q	VIPS00500Q	Lic. Scien. New Cambridge	Via Ca Cornaro, 9	ROMANO D'EZZELINO
VI1S02500Q	VITL025007	ITCG New Cambridge	Via Ca Cornaro, 9	ROMANO D'EZZELINO
VI1S02500Q	VITD02500R	ITC New Cambridge	Via Ca Cornaro, 9	ROMANO D'EZZELINO
VI1V03500L	VIPM03500L	Ist. Mag. Liceo Comunicazione	Via Corradini, 15	THIENE
VIPL015005	VIPL015005	Lic. Ling. Europeo	Stradella della Racchetta, 11	VICENZA
VI1V01500B	VIP31500B	Lic. Scien. Farina	Via IV Novembre, 30	VICENZA
VI1V01500B	VIPM01500B	Ist. Mag. Farina	VIA IV NOVEMBRE, 34	VICENZA
VI1V01500B	VIPLVN5005	Lic. Ling. Farina	Via IV Novembre, 30	VICENZA
VI1V03500C	VITD015006	ITC Baronio	V.le Trento, 141	VICENZA
VI1V03500C	VITB15500E	I.T. Aeronautico Baronio	V.le Trento, 141	VICENZA

Cod. Ente form.	Cod. Ente	Ente	Indirizzo	Comune
VI1V03500C	VIPS01500A	Lic. Scien. Baronio	V.le Trento, 141	VICENZA
VI1V03500C	VITL03500T	ITCG Baronio	V.le Trento, 141	VICENZA
<b>CENTRI DI FORMAZIONE PROFESSIONALE</b>				
44/VI01	44/VI02	Ente di Formazione I.RI.GEM di Bassano del G.	Viale dei Martiri, 78	BASSANO DEL GRAPPA
51/VI02	51/VI02	ENAIP Veneto - Bassano del G.	VIA C. COLOMBO, 94	BASSANO DEL GRAPPA
1570/VI04	1570/VI04	CFP Chiampo	PIAZZA G. FONTANA, 1	CHIAMPO
14/VI01	14/VI01	CFP Turistico Alberghiero	VIA SAN DANIELE, 60	LONIGO
2090/PD01	2090/VI01	Ass. Pavoniana Ist. Sacchieri	VIA S. FERMO 17	LONIGO
4032/VI01	4032/VI01	Fond. Casa Carità Arti e Mest.	Via S. Bortolo, 10	POVE DEL GRAPPA
44/VI01	44/VI01	Ente di Formazione I.RI.GEM	VIA SCHALLSTADT, 55	ROSA'
4048/VI01	4048/VI01	Ass. CFP Salesiani Don Bosco	VIA MARCONI, 14	SCHIO
325/VI02	325/VI02	Engim Veneto - Thiene	VIA S. M. MADDALENA, 90	THIENE
814/VI01	814/VI01	CFP Anna Rossi Ved. Saugo	VIA DEI QUARTIERI, 2/4	THIENE
325/VI03	325/VI03	Engim Veneto - Tonezza del C.	VIALE DEGLI ALPINI, 26	TONEZZA DEL CIMONE
3558/VI01	3558/VI01	Fond. Casa della Gioventù	Via Giovanni XXIII, n. 2	TRISSINO
1300/VI01	1300/VI01	Centro Edile Palladio	VIA TORINO, 10	VICENZA
2769/VI01	2769/VI01	Pia società San Gaetano	VIA MORA, 12	VICENZA
325/VI01	325/VI01	Engim Veneto - Vicenza	CONTRA VITTORIO VENETO 1	VICENZA
3865/VI01	3865/VI01	Ass. Victory	VIA R. LEONCAVALLO, 85	VICENZA
51/VI01	51/VI01	ENAIP Veneto - Vicenza	VIA NAPOLI, 11	VICENZA
69/VI01	69/VI01	Fondazione CPV	VIA EUGENIO MONTALE, 27	VICENZA

Fonte: Banca dati ARS (Anagrafe Regionale degli Studenti - ex AROF.)