

Sistema informativo scolastico

-sintesi dei dati al 2013/2014-

I N D I C E

- 1 - Iscritti nelle Scuole secondarie di secondo grado statali della Provincia di Vicenza. (Corsi diurni). A.s. 1998/1999-2013/2014**
- 2 - Iscritti nelle Scuole secondarie di secondo grado statali della provincia di Vicenza per tipo di istituto. (Corsi diurni). A.s. 1998/1999-2013/2014**
- 3 - Grafico della composizione degli iscritti nelle Scuole secondarie di secondo grado statali della provincia di Vicenza (corsi diurni) - A.s.1998/1999 - 2013/2014**
- 4 - Grafici iscritti nelle scuole superiori della Provincia di Vicenza per tipo di Istituto. (Corsi diurni). A.s.1998/99 - 2013/2014**
- 5 - Iscritti nelle Scuole secondarie di secondo grado statali della provincia di Vicenza per tipo di Istituto e sesso . (Corsi diurni). A.s. 2004/2005-2013/2014**
- 6 - Iscritti alla prima classe nelle Scuole secondarie di secondo grado statali della provincia di Vicenza per tipo di Istituto. (Corsi diurni). A.s. 2004/2005-2013/2014**
- 7 - Iscritti nelle Scuole secondarie di secondo grado statali della provincia di Vicenza. (Corsi diurni). A.s. 1998/1999-2013/2014.**
- 8 - Graduatoria delle Scuole secondarie di secondo grado statali della provincia di Vicenza per numero di iscritti. A.s. 2013/2014. (Corsi diurni)**
- 9 - Iscritti nelle Scuole secondarie di secondo grado statali della provincia di Vicenza per comune sede dell'istituto. (Corsi diurni). A.s.1999/2000 – 2013/2014**
- 10 - Matrice origine-destinazione relativa agli iscritti nelle Scuole secondarie di secondo grado statali della provincia di Vicenza per comune sede di istituto. (Corsi diurni). A.s. 2013/2014**
- 11 - Alunni con cittadinanza non italiana iscritti nelle Scuole secondarie di secondo grado statali della provincia di Vicenza per indirizzo. A.s. 1999/2000-2013/2014**
- 12 - Grafico degli alunni con cittadinanza non italiana iscritti nelle Scuole secondarie di secondo grado statali della provincia di Vicenza per indirizzo. A.s.1999/2000 - 2013/2014**
- 13 - Alunni iscritti nelle Scuole secondarie di secondo grado statali della provincia di Vicenza suddivisi per luogo di nascita. A.s. 2004/2005-2013/2014**
- 14 - Alunni iscritti nelle Scuole secondarie di secondo grado statali della provincia di Vicenza suddivisi per luogo di nascita e cittadinanza. A.s. 2004/2005-2013/2014**
- 15 - Iscritti nelle Scuole secondarie di secondo grado paritarie della provincia di Vicenza e iscritti ai centri di formazione professionale della provincia di Vicenza per tipo di istituto e sesso. (Corsi diurni). A.s. 2010/2011 - 2013/2014**
- 16 - Iscritti nelle Scuole secondarie di secondo grado paritarie della provincia di Vicenza. A.s. 2010/2011 - 2013/2014**
- 17 - Iscritti ai centri di formazione professionale della provincia di Vicenza. A.s. 2010/2011 - 2013/2014**
- 18 - Enti formativi nella provincia di Vicenza. Anno scolastico 2013/2014**

1 - Iscritti nelle Scuole secondarie di secondo grado statali della Provincia di Vicenza. (Corsi diurni). A.s. 1998/1999-2013/2014

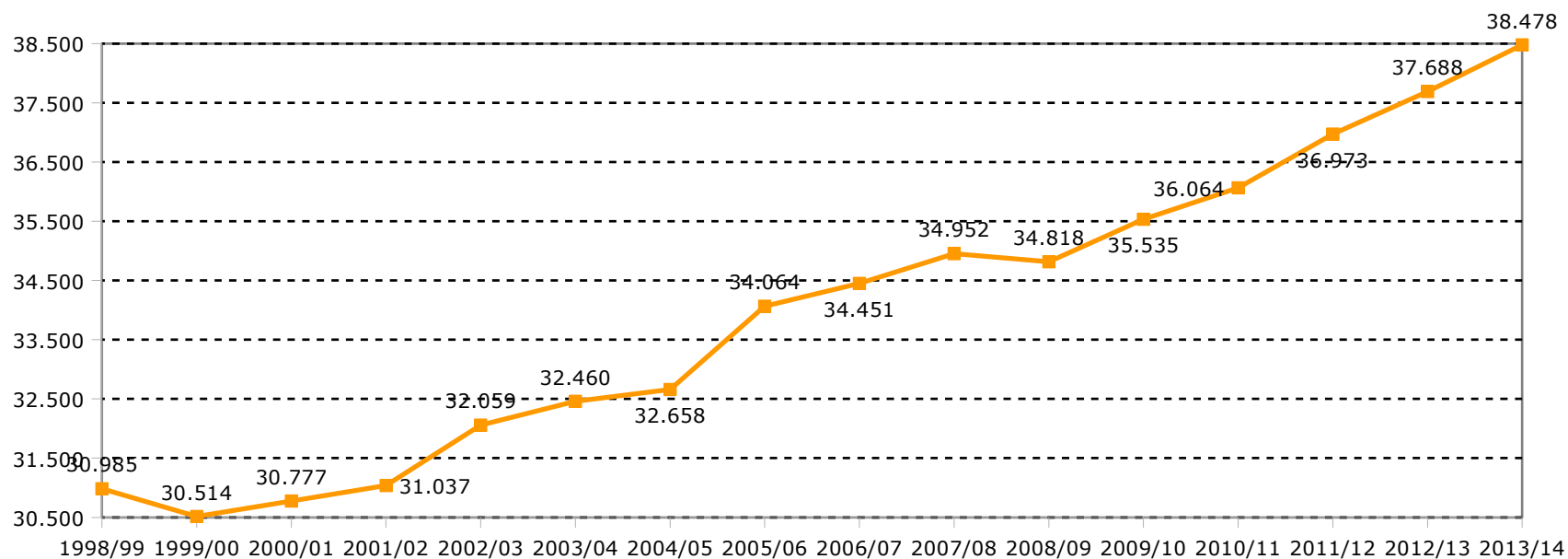

Fonte: Sistema Informativo Scolastico Provincia di Vicenza. Dal 2008/09 banca dati ARS (Anagrafe Regionale degli Studenti - ex AROF), anni precedenti dati Scuole secondarie di II grado e Ufficio Scolastico Provinciale di Vicenza (ex Provveditorato agli Studi).

2 - Iscritti nelle Scuole secondarie di secondo grado statali della provincia di Vicenza per tipo di istituto. (Corsi diurni). A.s. 1998/1999-2013/2014.

	1998/99	1999/00	2000/01	2001/02	2002/03	2003/04	2004/05	2005/06	2006/07	2007/08	2008/09	2009/10	2010/11	2011/12	2012/13	2013/14
Istituti Prof. per i Servizi Alberghieri e Rist.ne	523	523	516	565	605	667	689	774	840	843	865	932	939	948	957	1.011
Istituti Prof. per l'Agricoltura e l'Ambiente	276	271	264	279	287	304	348	388	407	447	432	435	437	396	400	402
Istituti Prof. per l'Industria e l'Artigianato	5.048	5.125	5.380	5.590	5.702	5.403	4.996	5.117	4.891	4.858	4.821	4.924	4.801	4.835	5.028	4.980
Istituti Prof. per i Servizi Comm.li e Turistici	1.976	1.967	2.103	2.105	2.171	2.139	2.216	2.190	2.164	2.079	2.072	2.089	2.252	2.105	2.030	1.945
Istituti Prof. per i Servizi Sociali	963	987	971	992	959	959	964	969	909	996	947	940	932	779	753	762
Istituti Tecnico Agrario	317	323	309	314	335	367	398	425	481	513	543	640	751	852	970	1.065
Istituti Tecnico Attività Sociali	771	781	781	762	824	911	1.009	1.109	1.099	1.194	1.092	1.053	1.045	669	665	670
Istituti Tecnico Commerciale	6.197	5.671	5.383	5.206	5.298	5.445	5.462	5.652	5.785	6.029	6.074	6.335	6.365	6.735	6.843	6.938
Istituti Tecnico per Geometri	676	607	566	562	549	599	562	649	630	607	588	597	535	484	445	421
Istituti Tecnico Industriale	3.937	3.957	4.104	4.011	4.004	3.895	3.704	3.611	3.585	3.506	3.581	3.763	3.983	4.438	4.734	5.189
Conservatorio di Musica	67	77	81	58	36	27	11	0	0	0	0	0	0	0	0	0
Istituti d'Arte	391	462	498	535	572	540	516	487	481	462	452	424	430	456	494	499
Istituti Magistrale	1.105	1.169	1.117	1.150	1.281	1.281	1.837	1.944	2.019	1.876	1.926	1.943	1.976	1.999	2.053	2.095
Licei Artistico	495	525	496	545	589	650	666	678	630	597	616	650	692	1.227	1.336	1.390
Licei Classico	4.093	4.116	4.213	4.252	4.419	4.559	4.228	4.539	4.927	5.178	5.216	5.346	5.473	5.517	5.451	5.460
Licei Scientifico	4.150	3.953	3.995	4.111	4.428	4.714	5.052	5.532	5.603	5.767	5.593	5.464	5.453	5.533	5.529	5.651
TOTALE	30.985	30.514	30.777	31.037	32.059	32.460	32.658	34.064	34.451	34.952	34.818	35.535	36.064	36.973	37.688	38.478

Fonte: Sistema Informativo Scolastico Provincia di Vicenza. Dal 2008/09 banca dati ARS (Anagrafe Regionale degli Studenti - ex AROF), anni precedenti dati Scuole secondarie di II grado e Ufficio Scolastico Provinciale di Vicenza (ex Provveditorato agli Studi).

3 - Composizione degli iscritti nelle Scuole secondarie di secondo grado statali della provincia di Vicenza (corsi diurni) - A.s. 1998/1999-2013/2014

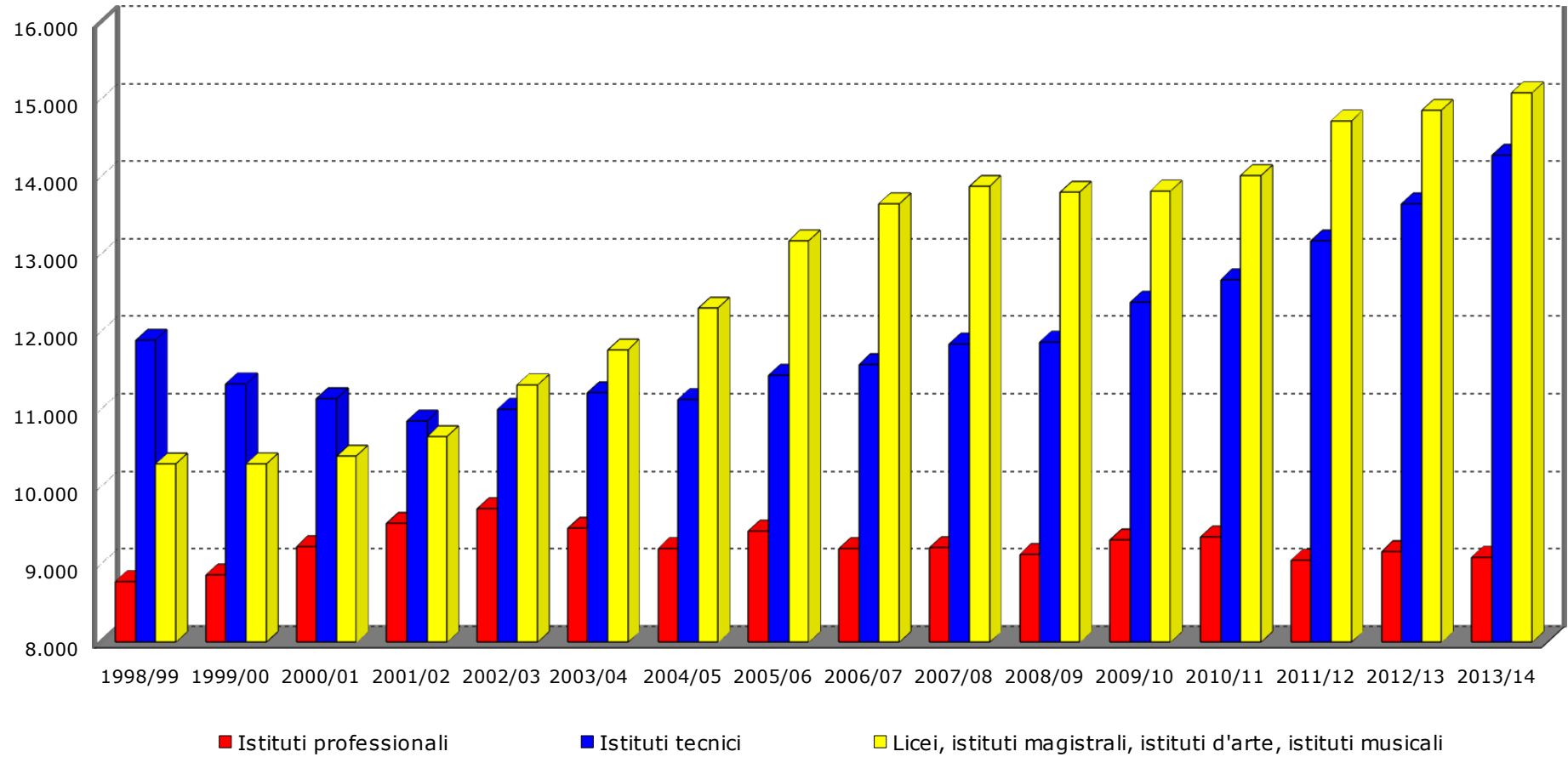

Fonte: Sistema Informativo Scolastico Provincia di Vicenza. Dal 2008/09 banca dati ARS (Anagrafe Regionale degli Studenti - ex AROF), anni precedenti dati Scuole secondarie di II grado e Ufficio Scolastico Provinciale di Vicenza (ex Provveditorato agli Studi).

4 - Grafici iscritti nelle scuole superiori della Provincia di Vicenza per tipo di Istituto. (Corsi diurni). Anni 1998/99 – 2013/14

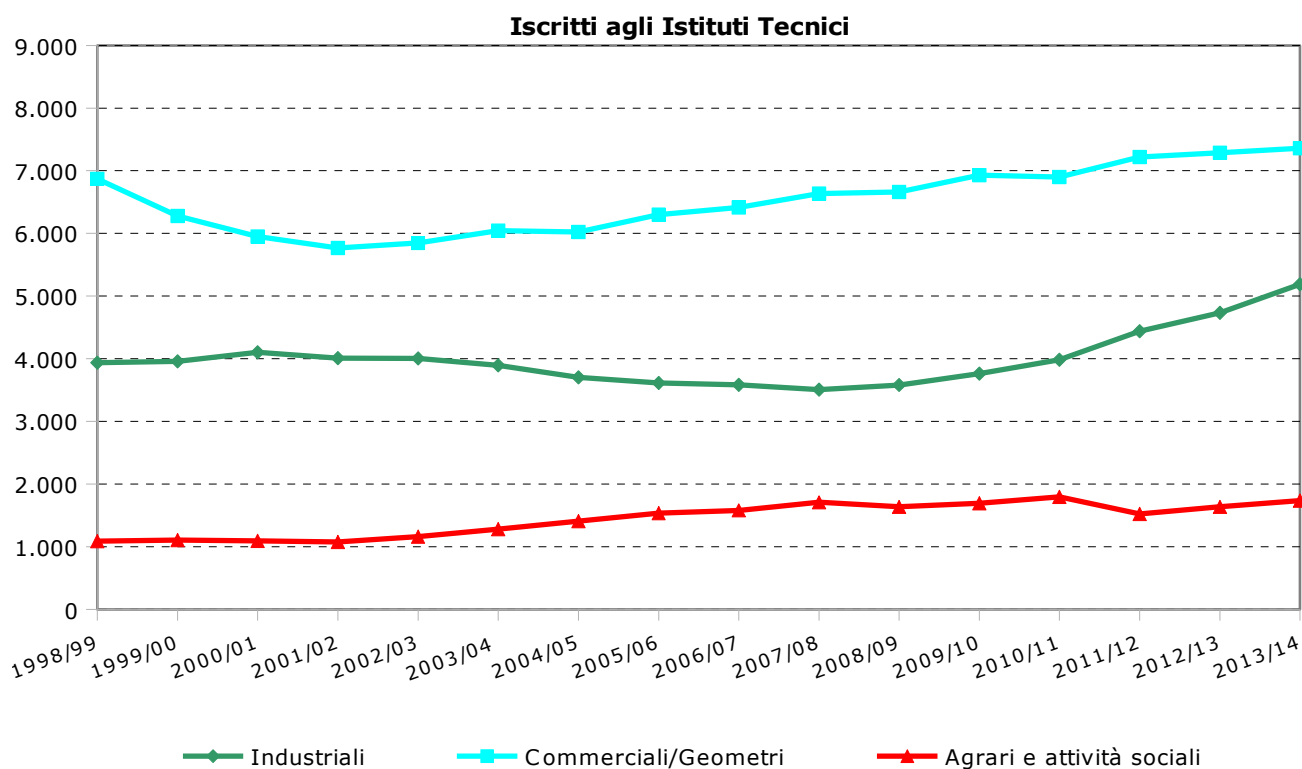
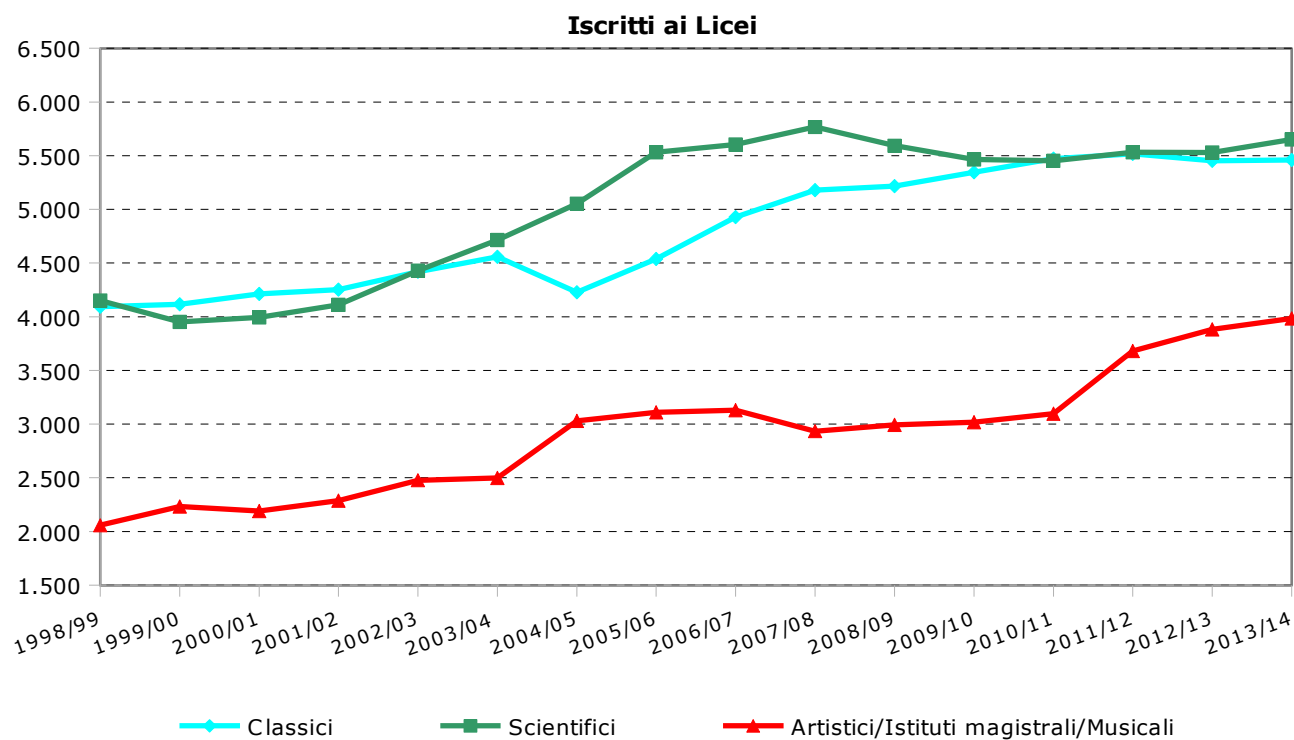

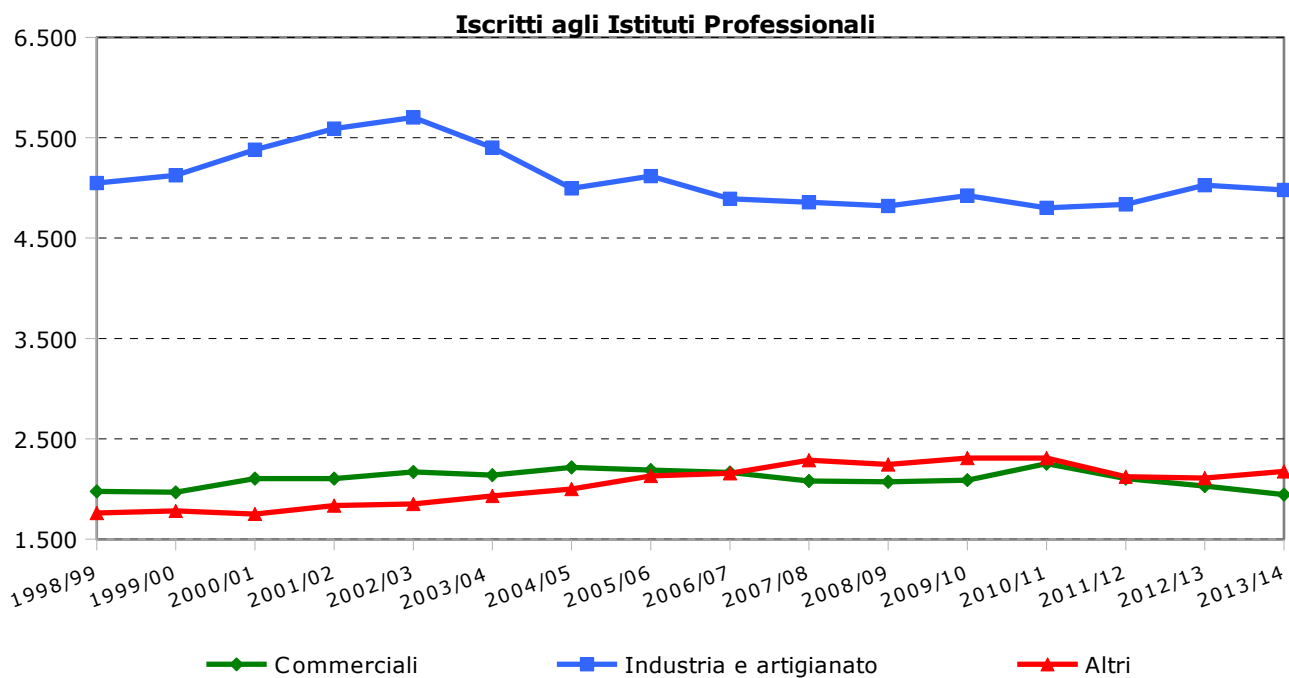

Fonte: Sistema Informativo Scolastico Provincia di Vicenza. Dal 2008/09 banca dati ARS (Anagrafe Regionale degli Studenti - ex AROF), anni precedenti dati Scuole secondarie di II grado e Ufficio Scolastico Provinciale di Vicenza (ex Provveditorato agli Studi).

5 - Iscritti nelle Scuole secondarie di secondo grado statali della provincia di Vicenza per tipo di Istituto e sesso. (Corsi diurni). A.s. 2004/2005-2013/2014

aa. ss.	Istituti professionali			Istituti tecnici			Licei, istituti magistrali, istituti d'arte, istituti musicali		
	Tot	% M	% F	Tot	% M	% F	Tot	% M	% F
2004/05	9.213	50,9%	49,1%	11.135	59,6%	40,4%	12.310	35,1%	64,9%
2005/06	9.438	51,3%	48,7%	11.446	60,1%	39,9%	13.180	35,7%	64,3%
2006/07	9.211	51,4%	48,6%	11.580	60,5%	39,5%	13.660	35,5%	64,5%
2007/08	9.223	52,2%	47,8%	11.849	60,4%	39,6%	13.880	36,2%	63,8%
2008/09	9.137	52,8%	47,2%	11.878	60,0%	40,0%	13.803	36,3%	63,7%
2009/10	9.320	53,4%	46,6%	12.388	60,1%	39,9%	13.827	36,2%	63,8%
2010/11	9.361	53,1%	46,9%	12.679	60,8%	39,2%	14.024	36,2%	63,8%
2011/12	9.063	54,4%	45,6%	13.178	61,8%	38,2%	14.732	36,2%	63,8%
2012/13	9.168	55,7%	44,3%	13.657	61,7%	38,3%	14.863	36,1%	63,9%
2013/14	9.100	55,6%	44,4%	14.283	61,8%	38,2%	15.095	35,4%	64,6%

Fonte: Sistema Informativo Scolastico Provincia di Vicenza. Dal 2008/09 banca dati ARS (Anagrafe Regionale degli Studenti - ex AROF), anni precedenti dati Scuole secondarie di II grado e Ufficio Scolastico Provinciale di Vicenza (ex Provveditorato agli Studi).

6 - Iscritti alla prima classe nelle Scuole secondarie di secondo grado statali della provincia di Vicenza per tipo di Istituto. (Corsi diurni). A.s. 2004/2005-2013/2014

aa. ss.	Licei Classici	Licei Scientifici	Licei Artistici Conservatorio Musicale Istituto Arte	Istituti Magistrali	Ist. Tecnici Industriali	Ist. Tecnici Comm. e Geometri	Ist. Tecnici Agrari e attività sociali	Ist. Prof. Commerciali	Ist. Prof. Industria, Artigianato	Altri Ist. Prof.	Totale iscritti alla prima classe
2004/05	1.027	1.270	255	422	852	1.370	432	566	1.262	577	8.033
2005/06	1.137	1.320	280	635	864	1.516	429	497	1.351	571	8.600
2006/07	1.270	1.294	210	518	882	1.542	426	506	1.236	552	8.436
2007/08	1.261	1.328	223	343	882	1.606	414	501	1.188	541	8.287
2008/09	1.123	1.202	265	417	1.007	1.685	358	477	1.266	563	8.363
2009/10	1.157	1.160	268	422	1.139	1.665	426	473	1.291	590	8.591
2010/11	1.281	1.232	261	471	1.134	1.499	492	659	1.139	573	8.741
2011/12	1.308	1.300	447	515	1.375	1.735	459	518	1.127	477	9.261
2012/13	1.141	1.282	475	505	1.420	1.755	469	498	1.264	476	9.285
2013/14	1.150	1.301	423	492	1.423	1.771	438	449	1.167	556	9.170

Fonte: Sistema Informativo Scolastico Provincia di Vicenza. Dal 2008/09 banca dati ARS (Anagrafe Regionale degli Studenti – ex AROF), anni precedenti dati Scuole secondarie di II grado e Ufficio Scolastico Provinciale di Vicenza (ex Provveditorato agli Studi).

7 - Iscritti nelle Scuole secondarie di secondo grado statali della provincia di Vicenza. (Corsi diurni). A.s. 1998/1999-2013/2014

Denominazione	Comune	1998/99	1999/00	2000/01	2001/02	2002/03	2003/04	2004/05	2005/06	2006/07	2007/08	2008/09	2009/10	2010/11	2011/12	2012/13	2013/14
Liceo Classico																	
Liceo Classico G.G. Trissino	Valdagno	375	381	346	356	398	423	467	552	617	662	674	672	680	648	631	626
Liceo Classico Antonio Pigafetta	Vicenza	675	639	666	678	707	729	806	855	935	1.020	1.034	1.092	1.158	1.251	1.273	1.293
Liceo Classico F. Corradini	Thiene	669	670	709	696	697	706	751	750	847	881	927	940	980	1.001	980	960
Liceo Classico G.B. Brocchi	Bassano del Grappa	1.539	1.575	1.558	1.527	1.560	1.585	1.632	1.780	1.912	1.971	1.960	2.002	2.009	1.991	1.968	1.977
Liceo Classico Giacomo Zanella	Schio	835	851	934	995	1.057	1.116	572	602	616	644	621	640	646	626	599	604
Istituto Magistrale																	
Istituto Magistrale Martini di Schio	Schio	-	-	-	-	-	-	551	540	544	553	545	549	576	581	576	566
Istituto Magistrale Don Giuseppe Fogazzaro	Vicenza	1.105	1.169	1.117	1.150	1.281	1.281	1.286	1.404	1.475	1.323	1.381	1.394	1.400	1.418	1.477	1.529
Liceo Scientifico																	
Liceo Scientifico Leonardo Da Vinci di Arzignano	Arzignano	553	513	551	557	562	537	607	623	680	694	659	671	696	754	798	853
Liceo Scientifico U. Masotto	Noventa Vicentina	290	277	317	334	388	417	427	477	466	473	483	499	511	542	547	546
Liceo Scientifico G. Pertile	Asiago	161	145	144	133	139	141	148	145	160	147	176	181	173	170	175	165
Liceo Scientifico Jacopo da Ponte	Bassano del Grappa	722	622	568	629	795	936	1.030	1.191	1.146	1.174	1.068	1.063	1.035	979	950	957
Liceo Scientifico Sartori di Lonigo	Lonigo	-	-	-	-	-	-	-	-	-	-	0	0	0	-	-	-
Liceo Scientifico P. Lioy	Vicenza	678	654	656	677	671	715	760	767	683	709	699	628	711	783	777	827
Liceo Scientifico Nicolò Tron	Schio	705	712	711	705	736	843	945	1.055	1.128	1.197	1.114	1.047	973	928	907	912
Liceo Scientifico G.B. Quadri	Vicenza	1.041	1.030	1.048	1.076	1.137	1.125	1.135	1.274	1.340	1.373	1.394	1.375	1.354	1.377	1.375	1.391
Istituto Prof. per l'Agricoltura e l'Ambiente																	
IPSAA Alberto Parolini	Bassano del Grappa	276	271	264	279	287	304	348	388	407	447	432	435	437	396	400	402
Istituto Prof. per i Servizi Comm.li e Turistici																	
IPSC T Silvio Ceccato	Montebelluna	158	151	154	168	193	199	208	220	183	174	181	205	190	199	183	171
IPSC Almerico Da Schio	Vicenza	786	714	727	718	690	673	707	699	708	623	686	683	785	829	892	911
IPSC Remondini	Bassano del Grappa	1.032	1.102	1.222	1.219	1.288	1.267	1.301	1.271	1.273	1.282	1.205	1.201	1.277	1.077	955	863
Istituto Prof. per i Servizi Sociali																	
IPSS B. Montagna	Vicenza	963	987	971	992	959	959	964	969	909	996	947	940	932	779	753	762
Istituto Prof. per i Servizi Alberghieri e Ristoranti																	
IPSSA Pellegrino Artusi	Recoaro Terme	523	523	516	565	605	667	689	774	840	843	865	932	939	948	957	1.011
Istituto Prof. per l'Industria e l'Artigianato																	
IPSIA Luzzatti di Valdagno	Valdagno	296	320	315	324	342	396	420	504	471	519	482	489	416	384	380	368
IPSIA Lobbia	Asiago	297	311	327	329	345	341	339	351	362	366	364	377	347	331	321	333
IPSIA Silvio Ceccato di Montebelluna	Montebelluna	-	62	143	177	223	171	156	173	180	193	205	221	206	214	247	257
IPSIA G. Sartori	Lonigo	533	444	439	438	438	446	424	444	481	533	541	578	613	586	608	551
IPSIA Leonardo Da Vinci di Noventa Vicentina	Noventa Vicentina	422	415	403	400	455	482	445	466	415	362	369	376	397	391	391	361
IPSIA G. B. Garbin di Schio	Schio	728	706	704	798	839	831	797	756	666	608	651	676	693	748	762	788
IPSIA G. B. Garbin di Thiene	Thiene	395	387	394	391	413	373	242	300	325	316	357	393	344	346	361	386
IPSIA F. Lampertico	Vicenza	1.370	1.326	1.405	1.421	1.385	1.179	1.166	1.096	969	913	857	813	802	805	825	844
IPSIA Andrea Scotton	Breganze	389	424	483	500	484	446	398	403	443	481	496	519	507	519	546	533
IPSIA Andrea Scotton di Bassano del Grappa	Bassano del Grappa	618	730	767	812	778	738	609	624	579	567	499	482	476	511	587	559
Istituto d'Arte																	
Istituto d'Arte G. De Fabris	Nove	391	462	498	535	572	540	516	487	481	462	452	424	430	456	494	499
Liceo Artistico																	

Denominazione	Comune	1998/99	1999/00	2000/01	2001/02	2002/03	2003/04	2004/05	2005/06	2006/07	2007/08	2008/09	2009/10	2010/11	2011/12	2012/13	2013/14
Liceo Artistico G.G. Trissino	Valdagno	131	118	112	123	120	127	122	112	120	115	151	179	210	218	234	219
Liceo Artistico Martini di Schio	Schio	184	188	173	172	195	203	223	218	223	212	214	220	226	225	244	247
Liceo Artistico Ex Martini	Vicenza	180	219	211	250	274	320	321	348	287	270	251	251	256	260	285	287
Liceo Artistico B. Montagna	Vicenza	-	-	-	-	-	-	-	-	-	-	-	-	-	132	180	216
Liceo Artistico S. Boscardin	Vicenza	-	-	-	-	-	-	-	-	-	-	-	-	-	392	393	421
Conservatorio di Musica																	
Liceo Musicale Pedrollo	Vicenza	67	77	81	58	36	27	11	-	-	-	-	-	-	-	-	-
Istituto Tecnico Agrario																	
ITA Alberto Trentin	Lonigo	317	323	309	314	335	367	398	425	481	513	543	615	658	710	757	813
ITA Parolini	Bassano del Grappa	-	-	-	-	-	-	-	-	-	-	-	25	93	142	213	252
Istituto Tecnico Commerciale																	
ITC Da Vinci di Arzignano	Arzignano	275	277	266	258	258	253	205	204	172	168	149	146	117	94	58	27
ITC L. Luzzatti	Valdagno	364	303	266	233	230	233	223	245	245	245	264	275	249	258	267	252
ITC U. Masotto	Noventa Vicentina	206	194	200	203	223	233	238	253	252	257	278	276	281	281	305	314
ITC G. Pertile	Asiago	201	187	160	157	136	127	120	123	144	150	151	164	187	200	184	168
ITC Silvio Ceccato	Montebelluna	220	211	225	224	236	272	295	315	333	363	326	326	384	411	479	521
ITC A. Fusinieri	Vicenza	912	802	773	778	765	742	738	719	664	682	701	728	688	709	669	677
ITC C. e N. Rosselli	Lonigo	430	435	447	430	428	436	391	352	341	293	268	275	317	341	391	451
ITC Almerico Da Schio	Vicenza	-	-	-	-	-	-	-	-	-	-	-	-	-	118	179	224
ITC Remondini	Bassano del Grappa	-	-	-	-	-	-	-	-	-	-	-	-	-	170	223	342
ITCG Aulo Ceccato	Thiene	646	582	534	505	562	607	594	618	666	696	705	773	801	860	970	965
ITCG L. e V. Pasini	Schio	704	623	590	566	570	586	634	697	772	866	931	992	992	979	895	850
ITCG Luigi Einaudi	Bassano del Grappa	1.156	1.092	1.077	1.063	1.080	1.085	1.113	1.175	1.219	1.310	1.377	1.398	1.412	1.412	1.395	1.379
ITC Luigi Einaudi di Marostica	Marostica	161	155	133	139	128	131	131	120	77	56	26	13	-	-	-	-
ITC Piovone	Vicenza	922	810	712	650	682	740	780	831	900	943	898	969	937	902	828	768
Istituto Tecnico Attività Sociali																	
ITAS S. Boscardin	Vicenza	771	781	781	762	824	911	1.009	1.109	1.099	1.194	1.092	1.053	1.045	669	665	670
Istituto Tecnico Industriale																	
ITI Galileo Galilei	Arzignano	426	404	350	335	346	369	357	381	402	404	440	445	511	559	578	672
ITI Da Vinci di Noventa Vicentina	Noventa Vicentina	-	-	-	-	-	-	-	-	-	27	41	55	93	125	156	176
ITI Alessandro Rossi	Vicenza	1.438	1.407	1.384	1.319	1.270	1.231	1.142	1.102	1.093	941	953	998	1.064	1.168	1.242	1.298
ITIS Scotton	Breganze	-	-	-	-	-	-	-	-	-	-	-	-	-	-	-	37
ITI Silvio De Pretto	Schio	511	498	471	472	493	494	475	508	507	531	520	528	571	605	684	799
ITI V. E. Marzotto	Valdagno	393	385	370	356	409	444	483	484	476	488	512	528	498	543	562	580
ITI E. Fermi	Bassano del Grappa	671	691	718	672	644	633	588	572	593	632	666	749	793	923	934	990
ITI G. Chilesotti	Thiene	498	572	811	857	842	724	659	564	514	483	449	460	453	515	578	637
Istituto Tecnico per Geometri																	
ITG A. Canova	Vicenza	676	607	566	562	549	599	562	649	630	607	588	597	535	484	445	421
TOTALI ISCRITTI		30.985	30.514	30.777	31.037	32.059	32.460	32.658	34.064	34.451	34.952	34.818	35.535	36.064	36.973	37.688	38.478

Fonte: Sistema Informativo Scolastico Provincia di Vicenza. Dal 2008/09 banca dati ARS (Anagrafe Regionale degli Studenti – ex AROF), anni precedenti dati Scuole secondarie di II grado e Ufficio Scolastico Provinciale di Vicenza (ex Provveditorato agli Studi).

8 - Graduatoria delle Scuole secondarie di secondo grado statali della provincia di Vicenza per numero di iscritti. A.s. 2013/2014. (Corsi diurni)

Codice	Descrizione	Studenti iscritti	
		V.A.	%
VIPC04000X	Liceo Classico G.B. Brocchi	1.977	5,1%
VIPM010008	Istituto Magistrale Don Giuseppe Fogazzaro	1.529	4,0%
VIPS05000N	Liceo Scientifico G.B. Quadri	1.391	3,6%
VITD05000D	ITCG Luigi Einaudi	1.379	3,6%
VITF02000X	ITI Alessandro Rossi	1.298	3,4%
VIPC010004	Liceo Classico Antonio Pigafetta	1.293	3,4%
VIRH010001	IPSSA Pellegrino Artusi	1.011	2,6%
VITF05000Q	ITI E. Fermi	990	2,6%
VITD02000N	ITCG Aulo Ceccato	965	2,5%
VIPC02000P	Liceo Classico F. Corradini	960	2,5%
VIPS010007	Liceo Scientifico Jacopo da Ponte	957	2,5%
VIPS040003	Liceo Scientifico Nicolo Tron	912	2,4%
VIRC01601Q	IPSC Almerico Da Schio	911	2,4%
VIRC01701G	IPSCT Remondini	863	2,2%
VIPS002019	Liceo Scientifico Leonardo Da Vinci	853	2,2%
VITD030008	ITCG L. e V. Pasini	850	2,2%
VIRI05000V	IPSIA F. Lampertico	844	2,2%
VIPS02000T	Liceo Scientifico P. Liroy	827	2,1%
VITA01000L	ITA Alberto Trentin	813	2,1%
VITF03000E	ITI Silvio De Pretto	799	2,1%
VIRI03000N	IPSIA G. B. Garbin	788	2,0%
VITD09000X	ITC Piovone	768	2,0%
VIRF018015	IPSS B. Montagna	762	2,0%
VITD010003	ITC A. Fusinieri	677	1,8%
VITF010009	ITI Galileo Galilei	672	1,7%
VITE019012	ITAS S. Boscardin	670	1,7%
VITF06000A	ITI G. Chilesotti	637	1,7%
VIPC00101A	Liceo Classico G.G. Trissino	626	1,6%
VIPC05000E	Liceo Classico Giacomo Zanella	604	1,6%
VITF040005	ITI V. E. Marzotto	580	1,5%
VIPM009015	Istituto Magistrale Martini	566	1,5%
VIRI02101X	IPSIA Andrea Scotton	559	1,5%
VIRI011019	IPSIA ex Sartori	551	1,4%
VIPS004011	Liceo Scientifico U. Masotto	546	1,4%
VIRI021021	IPSIA Andrea Scotton	533	1,4%
VITD007018	ITC Silvio Ceccato	521	1,4%
VISD020008	Istituto d'Arte G. De Fabris	499	1,3%
VITD01101X	ITC ex ROSSELLI	451	1,2%
VITL013012	ITG A. Canova	421	1,1%
VISL01901G	Liceo Artistico S.Boscardin	421	1,1%
VIRA014015	IPSAA Alberto Parolini	402	1,0%
VIRI03002Q	IPSIA G. B. Garbin	386	1,0%
VIRI00301A	IPSIA Luzzatti	368	1,0%
VIRI004016	IPSIA Leonardo Da Vinci	361	0,9%
VITD01701V	ITC Remondini	342	0,9%
VIRI00601T	IPSIA Lobbia	333	0,9%
VITD00401R	ITC U. Masotto	314	0,8%
VISL01301L	Liceo Artistico Ex Martini	287	0,7%

Codice	Descrizione	Studenti iscritti	
		V.A.	%
VIRI00701N	IPSIA Silvio Ceccato	257	0,7%
VITD003011	ITC L. Luzzatti	252	0,7%
VITA014011	ITA Parolini	252	0,7%
VISL009011	Liceo Artistico Martini	247	0,6%
VITD016013	ITC Almerico Da Schio	224	0,6%
VISL00101A	Liceo Artistico U.Boccioni	219	0,6%
VISL01801Q	Liceo Artistico B. Montagna	216	0,6%
VITF004013	ITI Da Vinci	176	0,5%
VIRC007011	IPSCT Silvio Ceccato	171	0,4%
VITD00601C	ITC G. Pertile	168	0,4%
VIPS00601L	Liceo Scientifico G. Pertile	165	0,4%
VITF02101R	ITIS Scotton	37	0,1%
VITD002015	ITC Da Vinci	27	0,1%
TOTALE		38.478	100%

Fonte: Sistema Informativo Scolastico Provincia di Vicenza. Banca dati ARS (Anagrafe Regionale degli Studenti - ex AROF).

9 - Iscritti nelle Scuole secondarie di secondo grado statali della provincia di Vicenza per comune sede dell'istituto. (Corsi diurni). A.s. 1998/1999-2013/2014

	1998/99	1999/00	2000/01	2001/02	2002/03	2003/04	2004/05	2005/06	2006/07	2007/08	2008/09	2009/10	2010/11	2011/12	2012/13	2013/14
ARZIGNANO	1.254	1.194	1.167	1.150	1.166	1.159	1.169	1.208	1.254	1.266	1.248	1.262	1.324	1.407	1.434	1.552
ASIAGO	659	643	631	619	620	609	607	619	666	663	691	722	707	701	680	666
BASSANO DEL GRAPPA	6.014	6.083	6.174	6.201	6.432	6.548	6.621	7.001	7.129	7.383	7.207	7.355	7.532	7.601	7.625	7.721
BREGANZE	389	424	483	500	484	446	398	403	443	481	496	519	507	519	546	570
LONIGO	1.280	1.202	1.195	1.182	1.201	1.249	1.213	1.221	1.303	1.339	1.352	1.468	1.588	1.637	1.756	1.815
MAROSTICA	161	155	133	139	128	131	131	120	77	56	26	13	0	0	0	0
MONTECCHIO MAGGIORE	378	424	522	569	652	642	659	708	696	730	712	752	780	824	909	949
NOVE	391	462	498	535	572	540	516	487	481	462	452	424	430	456	494	499
NOVENTA VICENTINA	918	886	920	937	1.066	1.132	1.110	1.196	1.133	1.119	1.171	1.206	1.282	1.339	1.399	1.397
RECOARO TERME	523	523	516	565	605	667	689	774	840	843	865	932	939	948	957	1.011
SCHIO	3.667	3.578	3.583	3.708	3.890	4.073	4.197	4.376	4.456	4.611	4.596	4.652	4.677	4.692	4.667	4.766
THIENE	2.208	2.211	2.448	2.449	2.514	2.410	2.246	2.232	2.352	2.376	2.438	2.566	2.578	2.722	2.889	2.948
VALDAGNO	1.559	1.507	1.409	1.392	1.499	1.623	1.715	1.897	1.929	2.029	2.083	2.143	2.053	2.051	2.074	2.045
VICENZA	11.584	11.222	11.098	11.091	11.230	11.231	11.387	11.822	11.692	11.594	11.481	11.521	11.667	12.076	12.258	12.539
TOTALE	30.985	30.514	30.777	31.037	32.059	32.460	32.658	34.064	34.451	34.952	34.818	35.535	36.064	36.973	37.688	38.478

Fonte: Sistema Informativo Scolastico Provincia di Vicenza. Dal 2008/09 banca dati ARS (Anagrafe Regionale degli Studenti - ex AROF), anni precedenti dati Scuole secondarie di II grado e Ufficio Scolastico Provinciale di Vicenza (ex Provveditorato agli Studi).

**10 - Matrice origine-destinazione relativa agli iscritti nelle Scuole secondarie di secondo grado statali della provincia di Vicenza per comune sede di istituto. (Corsi diurni).
A.s. 2013/2014**

Comune Residenza	Comune sede di istituto													
	Arzignano	Asiago	Bassano del Grappa	Breganze	Lonigo	Montecchio Maggiore	Nove	Noventa Vicentina	Recoaro Terme	Schio	Thiene	Valdagno	Vicenza	Totale
AGUGLIARO					1			32					2	35
ALBETTONE					6			47					15	68
ALONTE					35	1		18	1				6	61
ALTAVILLA VICENTINA	3				7	9			21	2	1		455	498
ALTISSIMO	39				1	13			5	3		27	8	96
ARCUGNANO					6	1		1	4				356	368
ARSIERO		4	2						2	84	11		1	104
ARZIGNANO	653				32	133			69	1		95	147	1.130
ASIAGO		207	11	2			4			10	28			262
ASIGLIANO VENETO					2			21						23
BARBARANO VICENTINO					8			97					86	191
BASSANO DEL GRAPPA		12	1.465	25			114				1		3	1.620
BOLZANO VICENTINO			13			1			1		2		275	292
BREGANZE			118	58			15		14	7	155		56	423
BRENDOLA	4				40	51			13				193	301
BRESSANVIDO			60	2			4		1		1		76	144
BROGLIANO	5				5	9			16	4		93	30	162
CALDOGNO			2	1	4				11		13		480	511
CALTRANO		2	6	2						58	9			77
CALVENE		2	1	7			1			6	37		1	55
CAMISANO VICENTINO									3	1			311	315
CAMPIGLIA DEI BERICI					8			50					7	65
CAMPOLONGO SUL BRENTA			28				1						1	30
CARRE'		2	2	10					4	50	73	2	1	144
CARTIGLIANO		2	145	6			6						1	160
CASSOLA		1	501	9			30				1		1	543
CASTEGNERO					2			30					95	127
CASTELGOMBERTO	11				4	21			32	3	2	106	112	291
CHIAMPO	257				10	114			39			58	53	531
CHIUPPANO		3	3	11					4	30	52			103
CISMON DEL GRAPPA			28				1						1	29

Comune Residenza	Comune sede di istituto													
	Arzignano	Asiago	Bassano del Grappa	Breganze	Lonigo	Montecchio Maggiore	Novè	Noventa Vicentina	Recoaro Terme	Schio	Thiene	Valdagno	Vicenza	Totale
COGOLLO DEL CENGIO		11	2	3					4	123	25		2	170
CONCO		20	68	8			5				1			102
CORNEDO VICENTINO	11				5	16			59	74	2	323	27	517
COSTABISSARA					2	2			6	2	7		283	302
CREAZZO	1	1		2	3	22			23		6		448	506
CRESPADORO	25				1	15			5			7	9	62
DUEVILLE		1	19	16	3		2		14	7	139		377	578
ENEGO		32	22	1			1							56
FARA VICENTINO		2	21	30			4			4	106		4	171
FOZA		23	2								1			26
GALLIO		79	9				2				6		1	97
GAMBELLARA	20				46	17			4			2	43	132
GAMBUGLIANO									4				32	36
GRANCONA	1				16	5		21	2				51	96
GRISIGNANO DI ZOCCO													130	130
GRUMOLO DELLE ABBADESSE									3				137	140
ISOLA VICENTINA			1		9				17	192	10		187	416
LAGHI		1	1							2				4
LASTE BASSE										8	1			9
LONGARE								38	4				200	242
LONIGO	1				299	4		87	2			1	66	460
LUGO DI VICENZA		9	6	22			3		1	10	135		2	188
LUSIANA		14	23	11			4				50			102
MALO			1	6	8				42	437	66	8	40	608
MARANO VICENTINO		2	5	27	2		4		28	324	63	1	4	460
MAROSTICA		15	488	23			42				6		11	585
MASON VICENTINO		5	108	15			5				25		4	162
MOLVENA		3	67	8			8				14		2	102
MONTE DI MALO			1		1				11	97	12	8	2	132
MONTEBELLO VICENTINO	70				50	45			7			2	94	268
MONTECCHIO MAGGIORE	205				22	321			42			54	336	980
MONTECCHIO PRECALCINO		1	10	13			1		7	2	149		47	230
MONTEGALDA					3			21					89	113
MONTEGALDELLA					1			19					48	68

Comune Residenza	Comune sede di istituto													
	Arzignano	Asiago	Bassano del Grappa	Breganze	Lonigo	Montecchio Maggiore	Nove	Noventa Vicentina	Recoaro Terme	Schio	Thiene	Valdagno	Vicenza	Totale
MONTEVIALE									2	2	1		101	106
MONTICELLO CONTE OTTO			3	1	1				1		9		387	402
MONTORSO VICENTINO	62				17	20			10			5	31	145
MOSSANO					1			29					36	66
MUSSOLENTE			343	2			12							357
NANTO					4			24					93	121
NOGAROLE VICENTINO	27				1	10			6			8	3	55
NOVE		4	184	11			21						7	227
NOVENTA VICENTINA					26			299					7	332
ORGIANO					32			87					14	133
PEDEMONTE										15	2			17
PIANEZZE		3	70	5			4				6			88
PIOVENE-ROCCHETTE		3	4	14			1		18	242	55	3	7	347
POIANA MAGGIORE					10			136					5	151
POSINA									1	16	2			19
POVE DEL GRAPPA		1	133				9							143
POZZOLEONE			81	1			4						18	104
QUINTO VICENTINO			4						2				228	234
RECOARO TERME					1	1			34	62	1	191	1	291
ROANA		145	3							12	37		1	198
ROMANO D'EZZELINO		1	620	14			20						3	658
ROSA'		2	551	2			32						2	589
ROSSANO VENETO			255				7							262
ROTZO		19								2	1			22
SALCEDO		2	6	8			1			2	27		1	47
SAN GERMANO DEI BERICI	1				4	2		16	1				15	39
SAN NAZARIO			73	1			3							77
SAN PIETRO MUSSOLINO	21				5	21			5			6	17	75
SAN VITO DI LEGUZZANO				1					4	162	1	2	4	174
SANDRIGO			211	20			13				8		111	363
SANTORSO		1							11	202	11	16	1	242
SARCEDO		1	25	27	2		4		10	28	160		10	267
SAREGO	4				101	23		30	15				92	265
SCHIAVON		2	109	6			13						5	135

Comune Residenza	Comune sede di istituto													
	Arzignano	Asiago	Bassano del Grappa	Breganze	Lonigo	Montecchio Maggiore	Novè	Noventa Vicentina	Recoaro Terme	Schio	Thiene	Valdagno	Vicenza	Totale
SCHIO		1	6	14	3				99	1.495	56	50	13	1.737
SOLAGNA			86				5							91
SOSSANO					25			124					17	166
SOVIZZO	9				4	11			19	1	1	3	275	323
TEZZE SUL BRENTA		6	386	9			23						5	429
THIENE		6	23	52	5		11		21	110	746	2	26	1.002
TONEZZA DEL CIMONE										17	1			18
TORREBELVICINO			1						21	242	14	6	1	285
TORRI DI QUARTESOLO			1		2				4		1		470	478
TRISSINO	60				5	36			31	6		154	63	355
VALDAGNO	1			1	7	10			92	224	3	796	18	1.152
VALDASTICO										36	5		1	42
VALLI DEL PASUBIO									11	116	3	8		138
VALSTAGNA			63	1			3							67
VELO D'ASTICO		1	1	2	1				6	88	12	2	1	114
VICENZA	2	1	8	5	18	4	1		37	3	9	2	4.320	4.410
VILLAGA					17			30	1				26	74
VILLAVERLA		1	5	3	1		1		9	7	158		74	259
ZANE'		1	7	13			3		3	89	181		1	298
ZERMEGHEDO	26				9	7			1			2	16	61
ZOVENCEDO					2			3	1				37	43
ZUGLIANO		4	9	28	1		3		3	37	222		2	309
Provincia di Belluno			5										1	6
Provincia di Padova		2	176	1	5		4	95	1	1			418	703
Provincia di Rovigo											1			1
Provincia di Treviso		1	1.016	5	1		45			1			7	1.076
Provincia di Venezia		1	3	1	1	1		1		1	1		8	18
Provincia di Verona	29	1			860	1		40	5		2	1	63	1.002
Fuori regione	4	2	11	4	1	1		1	1	6	1	1	28	61
Totale	1.552	666	7.721	570	1.815	949	499	1.397	1.011	4.766	2.948	2.045	12.539	38.478

Fonte: Sistema Informativo Scolastico Provincia di Vicenza. Dal 2008/09 banca dati ARS (Anagrafe Regionale degli Studenti – ex AROF), anni precedenti dati Scuole secondarie di II grado e Ufficio Scolastico Provinciale di Vicenza (ex Provveditorato agli Studi).

11 - Alunni con cittadinanza non italiana iscritti nelle Scuole secondarie di secondo grado statali della provincia di Vicenza per indirizzo. A.s. 1999/2000-2013/2014

Anni Scolastici	Istituti Professionali					Totale
	Agrari	Industriali	per i servizi commerciali	per i servizi alberghieri	per i servizi sociali	
1999/00	0	78	33	8	8	127
2000/01	0	99	46	5	13	163
2001/02	0	163	78	15	28	284
2002/03	0	193	119	22	27	361
2003/04	3	307	138	23	55	526
2004/05	3	468	198	31	62	762
2005/06	2	534	250	52	82	920
2006/07	2	668	302	69	87	1128
2007/08	3	802	343	68	103	1319
2008/09	7	853	394	81	117	1452
2009/10	4	947	424	96	117	1588
2010/11	5	985	440	99	132	1661
2011/12	7	1014	410	108	130	1669
2012/13	9	1107	370	107	133	1726
2013/14	5	1122	374	114	145	1760

Anni Scolastici	Istituti Tecnici					Totale
	Industriali	Commerciali	Geometri	Attività Sociali	Agrario	
1999/00	28	43	9	9	0	89
2000/01	34	63	13	11	1	122
2001/02	34	96	17	11	0	158
2002/03	88	137	18	12	0	255
2003/04	111	196	27	11	0	345
2004/05	132	253	28	24	0	437
2005/06	151	329	36	41	3	560
2006/07	179	418	31	46	5	679
2007/08	207	493	36	66	10	812
2008/09	227	589	44	66	9	935
2009/10	246	701	54	77	14	1092
2010/11	307	774	53	77	17	1228
2011/12	363	898	56	56	24	1397
2012/13	431	969	55	62	25	1542
2013/14	494	1028	56	57	39	1674

Anni Scolastici	Licei			Ist. D'Arte Conservatorio	Ist. Magistrale	Totale
	Scientifico	Classico	Artistico			
1999/00	11	21	5	6	11	54
2000/01	16	20	4	11	10	61
2001/02	22	38	0	7	11	78
2002/03	31	42	2	7	11	93
2003/04	68	69	9	6	19	171
2004/05	103	80	13	7	45	248

Anni Scolastici	Licei			Ist. D'Arte Conservatorio	Ist. Magistrale	Totale
	Scientifico	Classico	Artistico			
2005/06	136	115	22	7	62	342
2006/07	150	158	24	13	83	428
2007/08	182	190	27	15	88	502
2008/09	190	201	28	18	104	541
2009/10	200	222	33	17	103	575
2010/11	204	234	44	19	107	608
2011/12	240	267	77	17	111	712
2012/13	304	270	101	23	120	818
2013/14	304	266	117	20	129	836

Anni Scolastici	Totale Stranieri
-----------------	------------------

1999/00	270	270	270
2000/01	346	346	76
2001/02	520	520	174
2002/03	709	788	268
2003/04	1.042	1.156	368
2004/05	1.447	1.449	293
2005/06	1.822	1.828	379
2006/07	2.235	2.228	400
2007/08	2.633	2.626	398
2008/09	2.928	2.839	213
2009/10	3.255	3.202	363
2010/11	3.497	3.436	234
2011/12	3.778	3.815	379
2012/13	4.086	4.173	358
2013/14	4.270		

Fonte: Sistema Informativo Scolastico Provincia di Vicenza. Dal 2008/09 banca dati ARS (Anagrafe Regionale degli Studenti - ex AROF), anni precedenti dati Scuole secondarie di II grado e Ufficio Scolastico Provinciale di Vicenza (ex Provveditorato agli Studi).

12 - Alunni con cittadinanza non italiana iscritti nelle Scuole secondarie di secondo grado statali della provincia di Vicenza per indirizzo. A.S.1999/2000 - 2013/2014

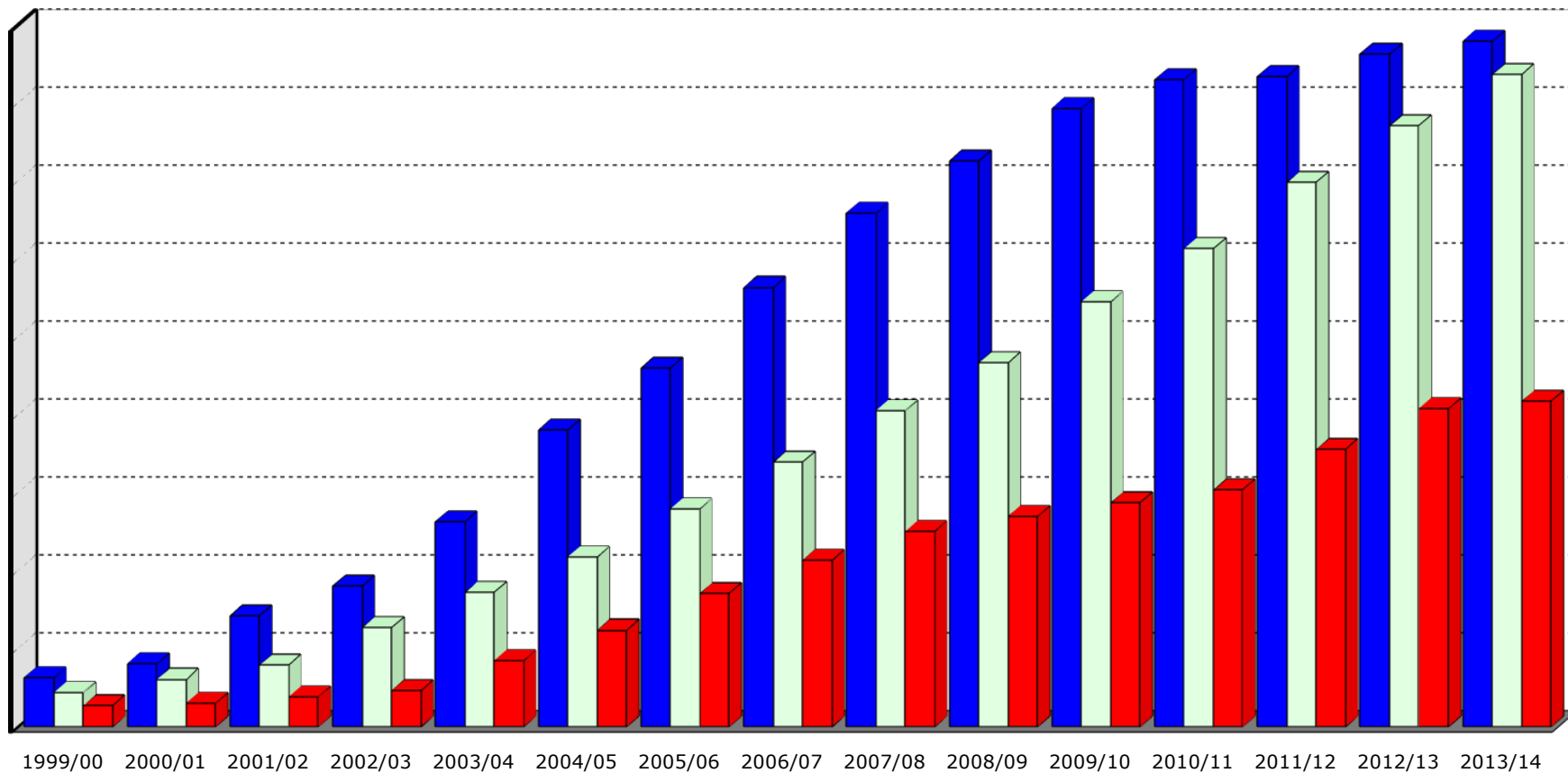

■ Istituti Professionali ■ Istituti Tecnici ■ Licei, Ist. D'Arte, Ist. Magistrale

Fonte: Sistema Informativo Scolastico Provincia di Vicenza. Dal 2008/09 banca dati ARS (Anagrafe Regionale degli Studenti - ex AROF), anni precedenti dati Scuole secondarie di II grado e Ufficio Scolastico Provinciale di Vicenza (ex Provveditorato agli Studi).

**13 - Alunni iscritti nelle Scuole secondarie di secondo grado statali della provincia di Vicenza suddivisi per luogo di nascita.
A.s. 2004/2005-2013/2014**

	Europa	di cui UE	Asia	Africa	America	Oceania	Italia	Nd	TOTALE
2004/05	935	88	171	293	324	1	30.492	442	32.658
2005/06	1.115	90	219	349	387	0	31.976	18	34.064
2006/07	1.305	104	291	380	359	2	32.113	1	34.451
2007/08	1.444	331	366	418	373	0	32.344	7	34.952
2008/09	1.522	338	410	445	359	0	31.945	137	34.818
2009/10	1.658	371	489	519	356	0	32.513	0	35.535
2010/11	1.745	402	501	538	350	2	32.928	0	36.064
2011/12	1.859	454	510	550	349	2	33.703	0	36.973
2012/13	1.913	480	551	586	354	0	34.283	1	37.688
2013/14	1.921	511	564	612	328	1	35.051	1	38.478

Fonte: Sistema Informativo Scolastico Provincia di Vicenza. Dal 2008/09 banca dati ARS (Anagrafe Regionale degli Studenti - ex AROF), anni precedenti dati Scuole secondarie di II grado e Ufficio Scolastico Provinciale di Vicenza (ex Provveditorato agli Studi).

14 - Alunni iscritti nelle Scuole secondarie di secondo grado statali della provincia di Vicenza suddivisi per luogo di nascita e cittadinanza. A.s. 2004/2005-2013/2014

ANNO	NASCITA	Cittadinanza							Nd	TOTALE
		Europea (non italiana)	di cui UE (non italiana)	Asiatica	Africana	Americana	della Oceania	Italiana		
2004/05	Esteri	822	38	148	248	145	1	360	-	1.724
	Italia	17	5	9	46	3	1	30.416	-	30.492
	ND	6	-	1	-	-	-	9	426	442
	Totale	845	43	158	294	148	2	30.785	426	32.658
2005/06	Esteri	1.015	48	190	305	186	-	374	-	2.070
	Italia	27	5	16	75	3	1	31.854	-	31.976
	ND	2	-	1	-	1	-	-	14	18
	Totale	1.044	53	207	380	190	1	32.228	14	34.064
2006/07	Esteri	1.214	65	261	352	214	1	295	-	2.337
	Italia	59	3	23	107	3	-	31.921	-	32.113
	ND	1	-	-	-	-	-	-	-	1
	Totale	1.274	68	284	459	217	1	32.216	-	34.451
2007/08	Esteri	1.379	302	339	395	263	-	224	1	2.601
	Italia	82	7	34	137	3	-	32.088	-	32.344
	ND	1	-	-	-	-	-	6	-	7
	Totale	1.462	309	373	532	266	-	32.318	1	34.952
2008/09	Esteri	1.475	315	395	435	309	-	122	-	2.736
	Italia	103	7	44	162	5	-	31.631	-	31.945
	ND	-	-	-	-	-	-	-	137	137
	Totale	1.578	322	439	597	314	-	31.753	137	34.818
2009/10	Esteri	1.605	349	471	510	323	-	113	-	3.022
	Italia	119	2	53	169	5	-	32.167	-	32.513
	ND	-	-	-	-	-	-	-	-	-
	Totale	1.724	351	524	679	328	-	32.280	-	35.535
2010/11	Esteri	1.702	383	483	532	334	-	83	2	3.136
	Italia	174	6	63	199	8	-	32.484	-	32.928
	ND	-	-	-	-	-	-	-	-	-
	Totale	1.876	389	546	731	342	-	32.567	2	36.064
2011/12	Esteri	1.798	430	493	538	323	2	116	-	3.270
	Italia	258	14	90	266	10	-	33.079	-	33.703
	ND	-	-	-	-	-	-	-	-	-
	Totale	2.056	444	583	804	333	2	33.195	-	36.973
2012/13	Esteri	1.830	455	524	572	317	-	161	-	3.404
	Italia	359	22	116	358	10	-	33.440	-	34.283
	ND	-	-	-	-	-	-	1	-	1
	Totale	2.189	477	640	930	327	-	33.602	-	37.688
2013/14	Esteri	1.780	465	535	593	261	1	256	-	3.426
	Italia	448	25	165	471	15	1	33.951	-	35.051
	ND	-	-	-	-	-	-	1	-	1
	Totale	2.228	490	700	1.064	276	2	34.208	-	38.478

Fonte: Sistema Informativo Scolastico Provincia di Vicenza. Dal 2008/09 banca dati ARS (Anagrafe Regionale degli Studenti - ex AROF), anni precedenti dati Scuole secondarie di II grado e Ufficio Scolastico Provinciale di Vicenza (ex Provveditorato agli Studi).

15 - Iscritti nelle Scuole secondarie di secondo grado paritarie della provincia di Vicenza e iscritti ai centri di formazione professionale della provincia di Vicenza per tipo di Istituto e sesso. (Corsi diurni). A.s. 2010/11 – 2013/14

	2010/11			2011/12			2012/13			2013/14		
	Totale	% M	% F	Totale	% M	% F	Totale	% M	% F	Totale	% M	% F
Scuole Paritarie	1.137	52,1%	47,9%	1.063	51,6%	48,4%	938	53,5%	46,5%	877	53,6%	46,4%
Istituti professionali	53	26,4%	73,6%	50	26,0%	74,0%	34	23,5%	76,5%	14	21,4%	78,6%
Istituti tecnici	245	76,3%	23,7%	234	77,4%	22,6%	201	80,1%	19,9%	206	76,7%	23,3%
Licei, istituti magistrali, istituti d'arte, istituti musicali	839	46,6%	53,4%	779	45,6%	54,4%	703	47,4%	52,6%	657	47,0%	53,0%
Centro di formazione professionale	3.866	61,7%	38,3%	3.964	60,7%	39,3%	4.131	60,8%	39,2%	4.196	60,2%	39,8%

Fonte: Sistema Informativo Scolastico Provincia di Vicenza. Banca dati ARS (Anagrafe Regionale degli Studenti – ex AROF).

16 - Iscritti nelle Scuole secondarie di secondo grado paritarie della provincia di Vicenza. A.s. 2010/2011 – 2013/2014

Ente	Comune	2010/11		2011/12		2012/13		2013/14	
		Alunni	% alunni con cittadinanza non italiana dell'ente	Alunni	% alunni con cittadinanza non italiana dell'ente	Alunni	% alunni con cittadinanza non italiana dell'ente	Alunni	% alunni con cittadinanza non italiana dell'ente
Liceo Scientifico San Giuseppe	BASSANO DEL GRAPPA	-	-	25	0,0%	22	0,0%	22	0,0%
Liceo Classico Pavoni	LONIGO	178	1,7%	167	1,8%	142	2,8%	47	0,0%
Liceo Linguistico Pavoni	LONIGO	-	-	-	-	-	-	16	12,5%
Istituto Magistrale Pavoni	LONIGO	-	-	-	-	-	-	20	0,0%
Liceo Scientifico Pavoni	LONIGO	-	-	-	-	-	-	30	0,0%
Liceo Linguistico New Cambridge	ROMANO D'EZZELINO	74	8,1%	62	6,5%	66	6,1%	86	5,8%
Liceo Scientifico New Cambridge	ROMANO D'EZZELINO	70	2,9%	61	3,3%	58	3,4%	57	3,5%
ITC New Cambridge	ROMANO D'EZZELINO	65	6,2%	65	6,2%	62	4,8%	55	5,5%
ITCG New Cambridge	ROMANO D'EZZELINO	63	3,2%	49	4,1%	43	7,0%	43	11,6%
Istituto Magistrale Liceo Comunicazione	THIENE	81	1,2%	76	3,9%	72	6,9%	82	6,1%
Liceo Linguistico Farina	VICENZA	12	0,0%	25	4,0%	38	0,0%	30	3,3%
Istituto Magistrale Farina	VICENZA	197	1,0%	160	1,9%	122	4,9%	92	4,3%
Liceo Scientifico Farina	VICENZA	13	23,1%	11	18,2%	26	3,8%	28	10,7%
IPSS Farina	VICENZA	53	7,5%	50	6,0%	34	2,9%	14	7,1%
Liceo Classico Baronio	VICENZA	29	0,0%	19	0,0%	9	0,0%	3	0,0%
Liceo Scientifico Baronio	VICENZA	116	3,4%	92	3,3%	83	3,6%	71	5,6%
I.T. Aeronautico Baronio	VICENZA	30	6,7%	28	3,6%	36	11,1%	53	11,3%
ITC Baronio	VICENZA	43	7,0%	44	6,8%	35	11,4%	35	8,6%
ITCG Baronio	VICENZA	44	4,5%	48	8,3%	25	8,0%	20	10,0%
Liceo Linguistico Europeo	VICENZA	69	10,1%	81	8,6%	65	10,8%	73	9,6%
TOTALE		1.137	4,0%	1.063	4,2%	938	5,2%	877	6,0%

Fonte: Sistema Informativo Scolastico Provincia di Vicenza. Banca dati ARS (Anagrafe Regionale degli Studenti – ex AROF).

17 - Iscritti ai centri di formazione professionale della provincia di Vicenza. A.s. 2010/2011 – 2013/2014

Ente	Comune	2010/11		2011/12		2012/13		2013/14	
		Alunni	% alunni con cittadinanza non italiana dell'ente	Alunni	% alunni con cittadinanza non italiana dell'ente	Alunni	% alunni con cittadinanza non italiana dell'ente	Alunni	% alunni con cittadinanza non italiana dell'ente
C.F.P. BASSANO DEL GRAPPA	BASSANO DEL GRAPPA	16	50,0%	-	-	-	-	-	-
EN.A.I.P. VENETO VICENZA sede staccata Bassano del Grappa	BASSANO DEL GRAPPA	189	31,2%	197	33,5%	202	29,7%	226	30,5%
CFP I.P.E.A.	CASSOLA	128	27,3%	134	22,4%	142	21,8%	131	16,0%
C.F.P. CHIAMPO	CHIAMPO	110	53,6%	87	46,0%	101	46,5%	118	43,2%
COOP SOCIALE DIEFFE - CFP TURISTICO ALBERGHIERO	LONIGO	112	24,1%	113	31,0%	117	29,9%	117	25,6%
C.F.P. LONIGO	LONIGO	14	64,3%	-	-	-	-	-	-
FONDAZIONE CASA DI CARITA' ARTI E MESTIERI ONLUS	POVE DEL GRAPPA	110	21,8%	121	28,9%	117	30,8%	112	26,8%
ENTE DI FORMAZIONE I.RI.GEM SOC. COOP.	ROSA'	162	16,0%	180	20,0%	176	19,9%	181	18,2%
ASSOCIAZIONE CFP CNOS-FAP SALESIANI DON BOSCO	SCHIO	183	16,4%	193	18,7%	198	23,2%	199	18,6%
ENGIM VENETO - THIENE	THIENE	353	23,8%	354	29,4%	369	32,0%	369	33,1%
CFP ANNA ROSSI VED. SAUGO	THIENE	265	17,0%	273	14,3%	272	12,1%	268	12,7%
ENGIM VENETO - TONEZZA DEL CIMONE	TONEZZA DEL CIMONE	210	10,5%	228	7,9%	240	7,9%	242	7,4%
FONDAZIONE CASA DELLA GIOVENTU'	TRISSINO	459	24,8%	475	23,8%	512	24,0%	520	24,8%
CFPME "A. PALLADIO"	VICENZA	31	16,1%	37	10,8%	38	10,5%	36	11,1%
PIA SOCIETA' SAN GAETANO	VICENZA	619	32,0%	643	35,0%	670	36,6%	683	36,7%
ENGIM VENETO - VICENZA	VICENZA	379	32,5%	405	33,3%	418	39,0%	416	37,7%
ASSOCIAZIONE VICTORY TNG	VICENZA	201	9,0%	196	8,2%	204	12,3%	213	10,8%
SCUOLA D'ARTE E MESTIERI DI VICENZA	VICENZA	27	37,0%	-	-	-	-	-	-
EN.A.I.P. VENETO VICENZA	VICENZA	298	32,6%	328	33,2%	355	37,7%	365	44,4%
TOTALE		3.866	25,7%	3.964	26,3%	4.131	27,9%	4.196	27,9%

Fonte: Sistema Informativo Scolastico Provincia di Vicenza. Banca dati ARS (Anagrafe Regionale degli Studenti – ex AROF).

18 - Enti formativi nella provincia di Vicenza. Anno scolastico 2013/14.

Ente	Indirizzo	Comune
SCUOLE STATALI DI SECONDARIE DI SECONDO GRADO		
ITC Da Vinci	Via Fortis, 3	ARZIGNANO
ITI Galileo Galilei	Viale Vicenza, 49/a	ARZIGNANO
Liceo Scientifico Leonardo Da Vinci	Via Fortis, 3	ARZIGNANO
IPSIA Lobbia	Via Cinque, 2	ASIAGO
ITC G. Pertile	Via Matteotti, 155	ASIAGO
Liceo Scientifico G. Pertile	Via Matteotti, 155	ASIAGO
IPSAA Alberto Parolini	Via San Bortolo, 19	BASSANO DEL GRAPPA
IPSCT Remondini	Via Travettore, 33	BASSANO DEL GRAPPA
IPSIA Andrea Scotton	Via Travettore, 37	BASSANO DEL GRAPPA
ITA Parolini	Via San Bortolo, 19	BASSANO DEL GRAPPA
ITC Remondini	Via Travettore, 33	BASSANO DEL GRAPPA
ITCG Luigi Einaudi	Via San T. d'Aquino, 8	BASSANO DEL GRAPPA
ITI E. Fermi	Via S.Croce, 14	BASSANO DEL GRAPPA
Liceo Classico G.B. Brocchi	Via Beata Giovanna, 67	BASSANO DEL GRAPPA
Liceo Scientifico Jacopo da Ponte	Via San T. d'Aquino, 12	BASSANO DEL GRAPPA
IPSIA Andrea Scotton	Via Roma, 54	BREGANZE
ITIS Scotton	Via Roma, 56	BREGANZE
IPSIA ex Sartori	Via Scortegagna, 25	LONIGO
ITC ex ROSSELLI	Via Scortegagna, 37	LONIGO
ITA Alberto Trentin	Via San Giovanni, 46	LONIGO
IPSIA Silvio Ceccato	Via Veneto, 31	MONTECCHIO MAGGIORE
IPSCT Silvio Ceccato	Via Veneto, 29	MONTECCHIO MAGGIORE
ITC Silvio Ceccato	Piazzale Collodi, 7	MONTECCHIO MAGGIORE
Istituto d'Arte G. De Fabris	Via Giove, 1	NOVE
IPSIA Leonardo Da Vinci	Via Veronese, 3	NOVENTA VICENTINA
ITC U. Masotto	Via Marconi, 1	NOVENTA VICENTINA
ITI Da Vinci	Via Veronese, 3	NOVENTA VICENTINA
Liceo Scientifico U. Masotto	Via Alfredo Veronese, 4	NOVENTA VICENTINA
IPSSA Pellegrino Artusi	Via Pralonghi, 5	RECOARO TERME
IPSIA G. B. Garbin	Via T.Livio, 7	SCHIO
ITCG L. e V. Pasini	Via T.Livio, 1	SCHIO
ITI Silvio De Pretto	Via XXIX Aprile, 40	SCHIO
Liceo Artistico Martini	Via Maraschin, 9	SCHIO
Istituto Magistrale Martini	Via Petiti di Roreto, 15	SCHIO
Liceo Classico Giacomo Zanella	Piazza Summano	SCHIO
Liceo Scientifico Nicolo Tron	Via Luzio, 4	SCHIO
IPSIA G. B. Garbin	Via Rasa, 6	THIENE
ITCG Aulo Ceccato	Via Vanzetti, 14	THIENE
ITI G. Chilesotti	Via dei Tigli, 10	THIENE
Liceo Classico F. Corradini	Via Milano, 1	THIENE
IPSIA Luzzatti	Via A. de Gasperi, 1	VALDAGNO
ITC L. Luzzatti	Viale Trento, 1	VALDAGNO
ITI V. E. Marzotto	Viale Carducci, 9	VALDAGNO
Liceo Artistico U.Bocconini	Via Marzotto, 1	VALDAGNO
Liceo Classico G.G. Trissino	Via Lungo Agno Manzoni, 18	VALDAGNO
IPSC Almerico Da Schio	Via Baden Powell, 33	VICENZA
IPSS B. Montagna	Via Mora, 93	VICENZA
IPSIA F. Lampertico	Viale G.G. Trissino, 30	VICENZA
ITG A. Canova	Viale Astichello, 195	VICENZA
ITC Almerico Da Schio	Via Baden Powell, 33	VICENZA
ITAS S. Boscardin	Via Baden Powell, 35	VICENZA
ITC A. Fusinieri	Via d'Annunzio, 15	VICENZA
ITC Piovene	Corso S.S. Felice e Fortunato, 225	VICENZA
ITI Alessandro Rossi	Via Leg.Gallieno, 52	VICENZA
Liceo Artistico Ex Martini	Via Calvi, 19	VICENZA
Liceo Artistico B. Montagna	Via Mora, 93	VICENZA
Liceo Artistico S.Boscardin	Via Baden Powell, 35	VICENZA
Liceo Classico Antonio Pigafetta	Contrà Cordenons, 1	VICENZA
Istituto Magistrale Don Giuseppe Fogazzaro	Contra' Burci, 21	VICENZA
Liceo Scientifico P. Lioy	Contrà Cordenons, 7	VICENZA
Liceo Scientifico G.B. Quadri	Via Carducci, 17	VICENZA
SCUOLE PARITARIE SECONDARIE DI SECONDO GRADO		
Liceo Scientifico San Giuseppe	Viale Scalabrini, 3	BASSANO DEL GRAPPA
Liceo Classico Pavoni	Via S.Fermo, 17	LONIGO

Ente	Indirizzo	Comune
Istituto Magistrale Pavoni	Via S.Fermo, 17	LONIGO
Liceo Linguistico Pavoni	Via S.Fermo, 17	LONIGO
Liceo Scientifico Pavoni	Via S.Fermo, 17	LONIGO
ITC New Cambridge	Via Cà Cornaro, 9	ROMANO D'EZZELINO
ITCG New Cambridge	Via Cà Cornaro, 9	ROMANO D'EZZELINO
Liceo Scientifico New Cambridge	Via Cà Cornaro, 9	ROMANO D'EZZELINO
Liceo Linguistico New Cambridge	Via Cà Cornaro, 9	ROMANO D'EZZELINO
Istituto Magistrale Liceo Comunicazione e Scienze Umane	Via Corradini, 15	THIENE
IPSS Farina	Via IV Novembre, 34/36	VICENZA
ITCG Baronio	Viale Trento, 141	VICENZA
ITC Baronio	Viale Trento, 141	VICENZA
I.T. Aeronautico Baronio	Viale Trento, 141	VICENZA
Istituto Magistrale Farina	Via IV Novembre, 34	VICENZA
Liceo Linguistico Farina	Via IV Novembre, 30	VICENZA
Liceo Scientifico Farina	Via IV Novembre, 30	VICENZA
Liceo Classico Baronio	Viale Trento, 141	VICENZA
Liceo Scientifico Baronio	Viale Trento, 141	VICENZA
Liceo Linguistico Europeo	Stradella della Racchetta, 11	VICENZA
CENTRI DI FORMAZIONE PROFESSIONALE		
ENAIIP VENETO VICENZA sede staccata Bassano del Grappa	Via C. Colombo, 94	BASSANO DEL GRAPPA
CFP I.P.E.A.	Via Passarin, 16	CASSOLA
PROVINCIA DI VICENZA - CFP CHIAMPO	Piazza Fontana, 1	CHIAMPO
COOP SOCIALE DIEFFE - CFP TURISTICO ALBERGHIERO	Via Filippi Turati, 19	LONIGO
FONDAZIONE CASA DI CARITA' ARTI E MESTIERI ONLUS	Via San Bortolo, 10	POVE DEL GRAPPA
ENTE DI FORMAZIONE I.RI.GEM SOC. COOP.	Via Schallstadt, 55	ROSA'
ASSOCIAZIONE CFP CNOS-FAP SALESIANI DON BOSCO	Via Marconi, 14	SCHIO
ENGIM VENETO - THIENE	Via S. Maddalena, 90	THIENE
CFP ANNA ROSSI VED. SAUGO	Via dei Quartieri, 2/4	THIENE
ENGIM VENETO - TONEZZA DEL CIMONE	Via Degli Alpini, 26	TONEZZA DEL CIMONE
FONDAZIONE CASA DELLA GIOVENTU'	Via Giovanni XXIII, 2	TRISSINO
CENTRO EDILE A. PALLADIO	Via Torino, 10	VICENZA
PIA SOCIETA' SAN GAETANO	Via Mora, 12	VICENZA
ENGIM VENETO - VICENZA	Contrà Vittorio Veneto, 1	VICENZA
ASSOCIAZIONE VICTORY TNG	Via Leoncavallo, 85	VICENZA
ENAIIP VENETO VICENZA	Via Napoli, 11	VICENZA

Fonte: Sistema Informativo Scolastico Provincia di Vicenza. Banca dati ARS (Anagrafe Regionale degli Studenti - ex AROF).