

Sistema informativo scolastico

-sintesi dei dati al 2012/2013-

I N D I C E

Iscritti nelle Scuole secondarie di secondo grado statali della Provincia di Vicenza. (Corsi diurni). A.s. 1998/1999-2012/2013

Iscritti nelle Scuole secondarie di secondo grado statali della provincia di Vicenza per tipo di istituto. (Corsi diurni). A.s. 1998/1999-2012/2013

Grafico della composizione degli iscritti nelle Scuole secondarie di secondo grado statali della provincia di Vicenza (corsi diurni) - A.s.1998/1999 - 2012/2013

Grafici iscritti nelle scuole superiori della Provincia di Vicenza per tipo di Istituto. (Corsi diurni). A.s.1998/99 - 2012/2013

Iscritti nelle Scuole secondarie di secondo grado statali della provincia di Vicenza per tipo di Istituto e sesso . (Corsi diurni). A.s. 2004/2005-2012/2013

Iscritti alla prima classe nelle Scuole secondarie di secondo grado statali della provincia di Vicenza per tipo di Istituto. (Corsi diurni). A.s. 2004/2005-2012/2013

Iscritti nelle Scuole secondarie di secondo grado statali della provincia di Vicenza. (Corsi diurni). A.s. 1998/1999-2012/2013.

Graduatoria delle Scuole secondarie di secondo grado statali della provincia di Vicenza per numero di iscritti. A.s. 2012/2013. (Corsi diurni)

Iscritti nelle Scuole secondarie di secondo grado statali della provincia di Vicenza per comune sede dell'istituto. (Corsi diurni). A.s.1999/2000 - 2012/2013

Matrice origine-destinazione relativa agli iscritti nelle Scuole secondarie di secondo grado statali della provincia di Vicenza per comune sede di istituto. (Corsi diurni). A.s. 2012/2013

Alunni con cittadinanza non italiana iscritti nelle Scuole secondarie di secondo grado statali della provincia di Vicenza per indirizzo. A.s. 1999/2000-2012/2013

Grafico degli alunni con cittadinanza non italiana iscritti nelle Scuole secondarie di secondo grado statali della provincia di Vicenza per indirizzo. A.s.1999/2000 - 2012/2013

Alunni iscritti nelle Scuole secondarie di secondo grado statali della provincia di Vicenza suddivisi per luogo di nascita. A.s. 2004/2005-2012/2013

Alunni iscritti nelle Scuole secondarie di secondo grado statali della provincia di Vicenza suddivisi per luogo di nascita e cittadinanza. A.s. 2004/2005-2012/2013

Iscritti nelle Scuole secondarie di secondo grado paritarie della provincia di Vicenza e iscritti ai centri di formazione professionale della provincia di Vicenza per tipo di istituto e sesso. (Corsi diurni). A.s. 2010/2011 - 2012/2013

Iscritti nelle Scuole secondarie di secondo grado paritarie della provincia di Vicenza. A.s. 2010/2011 - 2012/2013

Iscritti ai centri di formazione professionale della provincia di Vicenza. A.s. 2010/2011 - 2012/2013

Enti formativi nella provincia di Vicenza. Anno scolastico 2012/2013

Iscritti nelle Scuole secondarie di secondo grado statali della Provincia di Vicenza. (Corsi diurni). A.s. 1998/1999-2012/2013

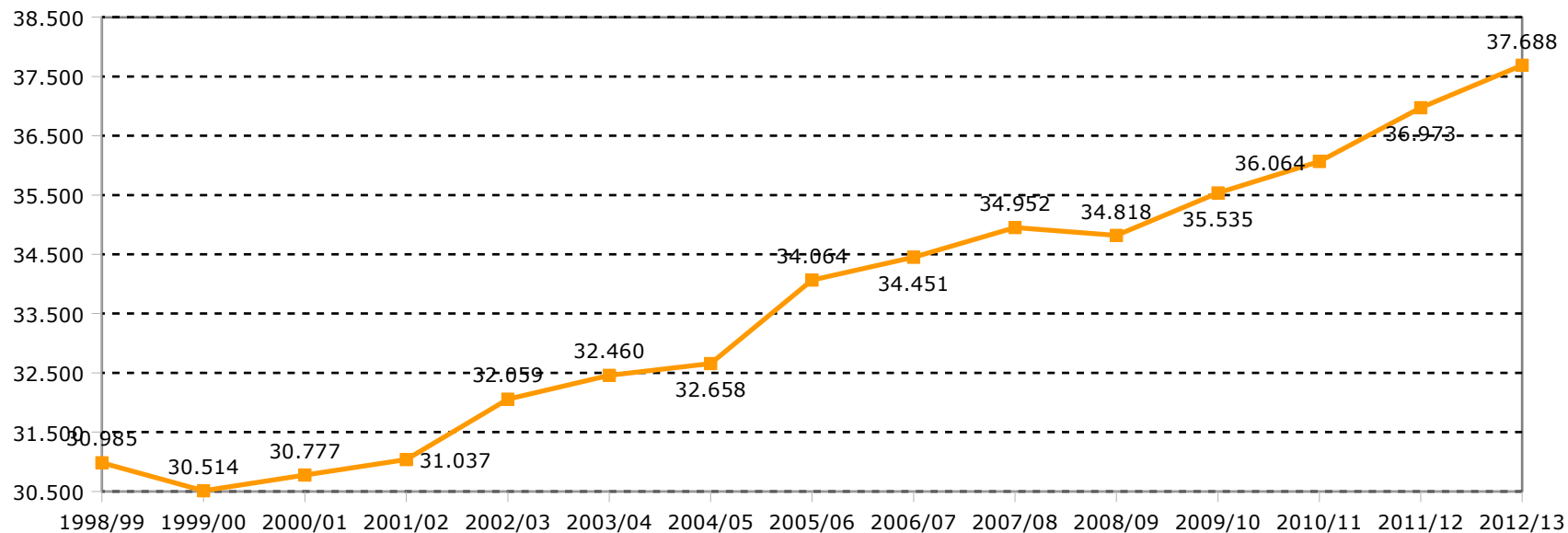

Fonte: Sistema Informativo Scolastico Provincia di Vicenza. Dal 2008/09 banca dati AROF (Anagrafe Regionale Obbligo Formativo), anni precedenti dati Scuole secondarie di II grado e Ufficio Scolastico Provinciale di Vicenza (ex Provveditorato agli Studi).

Iscritti nelle Scuole secondarie di secondo grado statali della provincia di Vicenza per tipo di istituto. (Corsi diurni). A.s. 1998/1999-2012/2013.

	1998/99	1999/00	2000/01	2001/02	2002/03	2003/04	2004/05	2005/06	2006/07	2007/08	2008/09	2009/10	2010/11	2011/12	2012/13
Istituti Prof. per i Servizi Alberghieri e Rist.ne	523	523	516	565	605	667	689	774	840	843	865	932	939	948	957
Istituti Prof. per l'Agricoltura e l'Ambiente	276	271	264	279	287	304	348	388	407	447	432	435	437	396	400
Istituti Prof. per l'Industria e l'Artigianato	5.048	5.125	5.380	5.590	5.702	5.403	4.996	5.117	4.891	4.858	4.821	4.924	4.801	4.835	5.028
Istituti Prof. per i Servizi Comm.li e Turistici	1.976	1.967	2.103	2.105	2.171	2.139	2.216	2.190	2.164	2.079	2.072	2.089	2.252	2.105	2.030
Istituti Prof. per i Servizi Sociali	963	987	971	992	959	959	964	969	909	996	947	940	932	779	753
Istituti Tecnico Agrario	317	323	309	314	335	367	398	425	481	513	543	640	751	852	970
Istituti Tecnico Attività Sociali	771	781	781	762	824	911	1.009	1.109	1.099	1.194	1.092	1.053	1.045	669	665
Istituti Tecnico Commerciale	6.197	5.671	5.383	5.206	5.298	5.445	5.462	5.652	5.785	6.029	6.074	6.335	6.365	6.735	6.843
Istituti Tecnico per Geometri	676	607	566	562	549	599	562	649	630	607	588	597	535	484	445
Istituti Tecnico Industriale	3.937	3.957	4.104	4.011	4.004	3.895	3.704	3.611	3.585	3.506	3.581	3.763	3.983	4.438	4.734
Conservatorio di Musica	67	77	81	58	36	27	11	0	0	0	0	0	0	0	0
Istituti d'Arte	391	462	498	535	572	540	516	487	481	462	452	424	430	456	494
Istituti Magistrale	1.105	1.169	1.117	1.150	1.281	1.281	1.837	1.944	2.019	1.876	1.926	1.943	1.976	1.999	2.053
Licei Artistico	495	525	496	545	589	650	666	678	630	597	616	650	692	1.227	1.336
Licei Classico	4.093	4.116	4.213	4.252	4.419	4.559	4.228	4.539	4.927	5.178	5.216	5.346	5.473	5.517	5.451
Licei Scientifico	4.150	3.953	3.995	4.111	4.428	4.714	5.052	5.532	5.603	5.767	5.593	5.464	5.453	5.533	5.529
TOTALE	30.985	30.514	30.777	31.037	32.059	32.460	32.658	34.064	34.451	34.952	34.818	35.535	36.064	36.973	37.688

Fonte: Sistema Informativo Scolastico Provincia di Vicenza. Dal 2008/09 banca dati AROF (Anagrafe Regionale Obbligo Formativo), anni precedenti dati Scuole secondarie di II grado e Ufficio Scolastico Provinciale di Vicenza (ex Provveditorato agli Studi).

Composizione degli iscritti nelle Scuole secondarie di secondo grado statali della provincia di Vicenza (corsi diurni) - A.s. 1998/1999-2012/2013

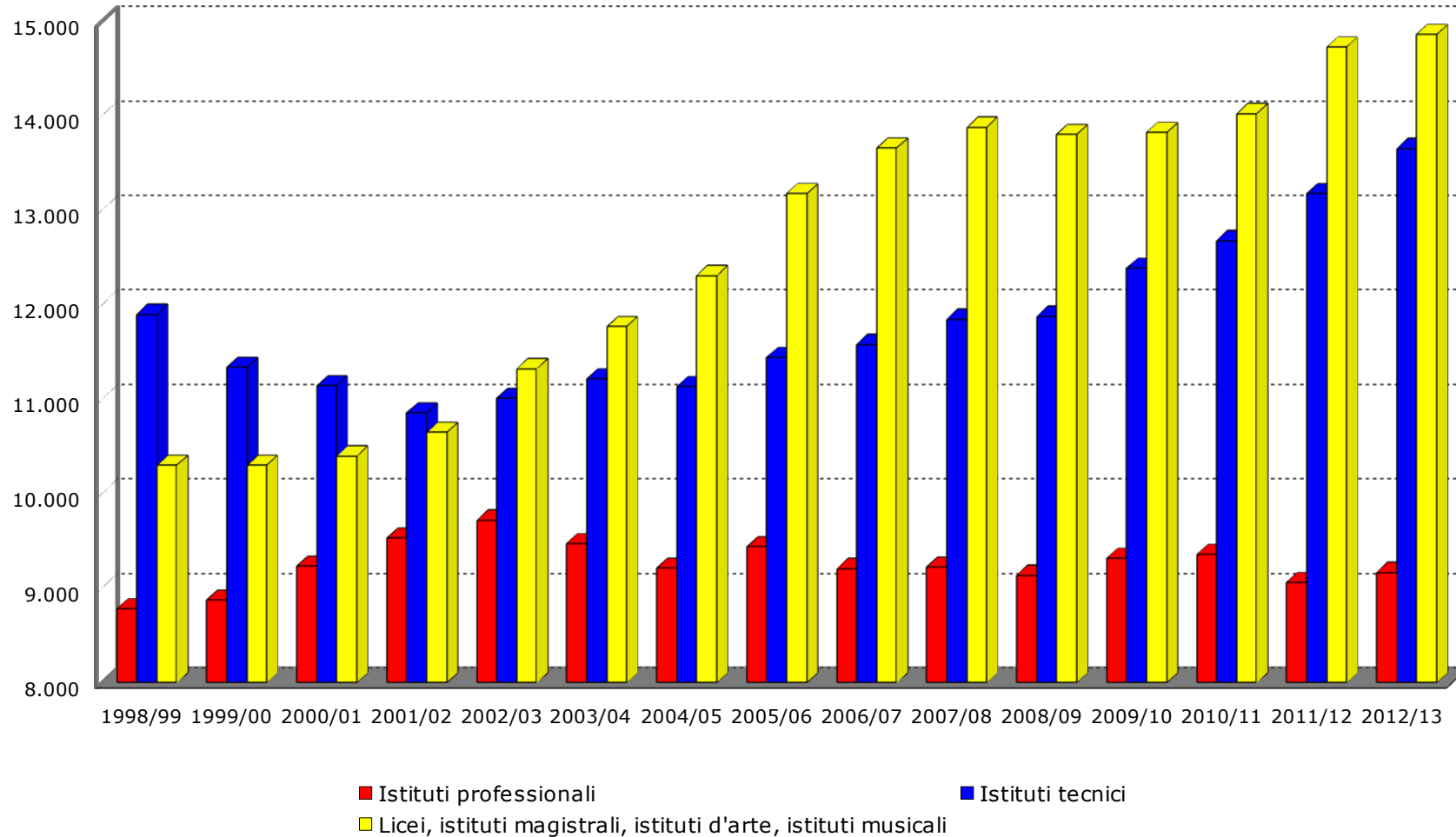

Fonte: Sistema Informativo Scolastico Provincia di Vicenza. Dal 2008/09 banca dati AROF (Anagrafe Regionale Obbligo Formativo), anni precedenti dati Scuole secondarie di II grado e Ufficio Scolastico Provinciale di Vicenza (ex Provveditorato agli Studi).

Grafici iscritti nelle scuole superiori della Provincia di Vicenza per tipo di Istituto. (Corsi diurni). Anni 1998/99 – 2012/13

Iscritti ai Licei

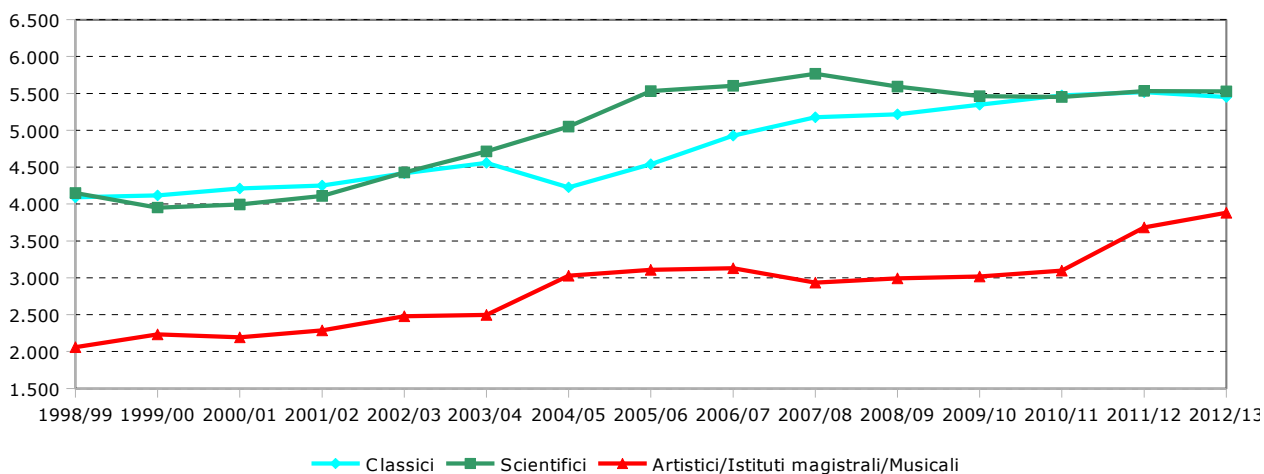

Iscritti agli Istituti Tecnici

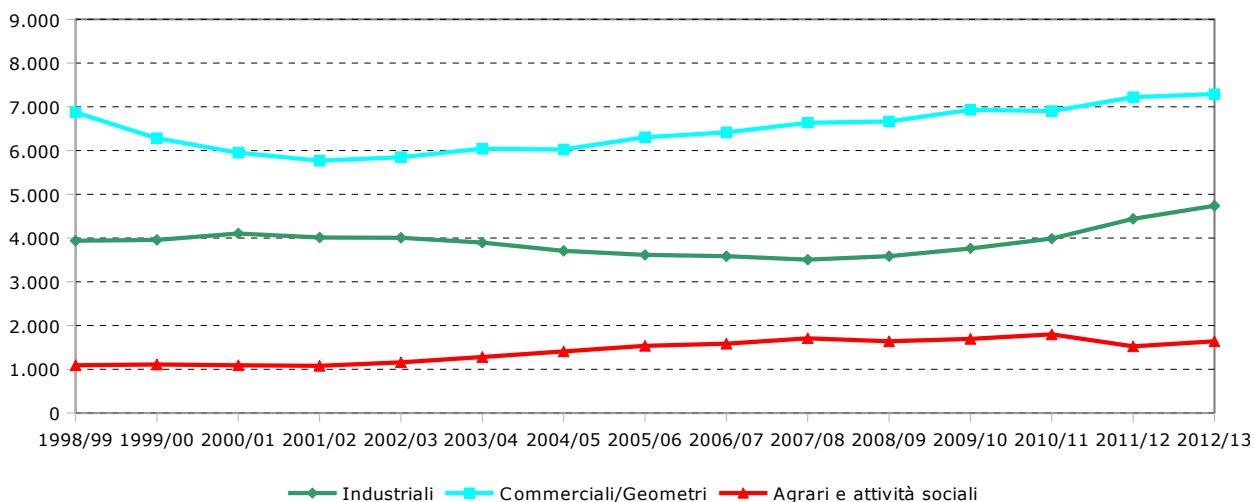

Iscritti agli Istituti Professionali

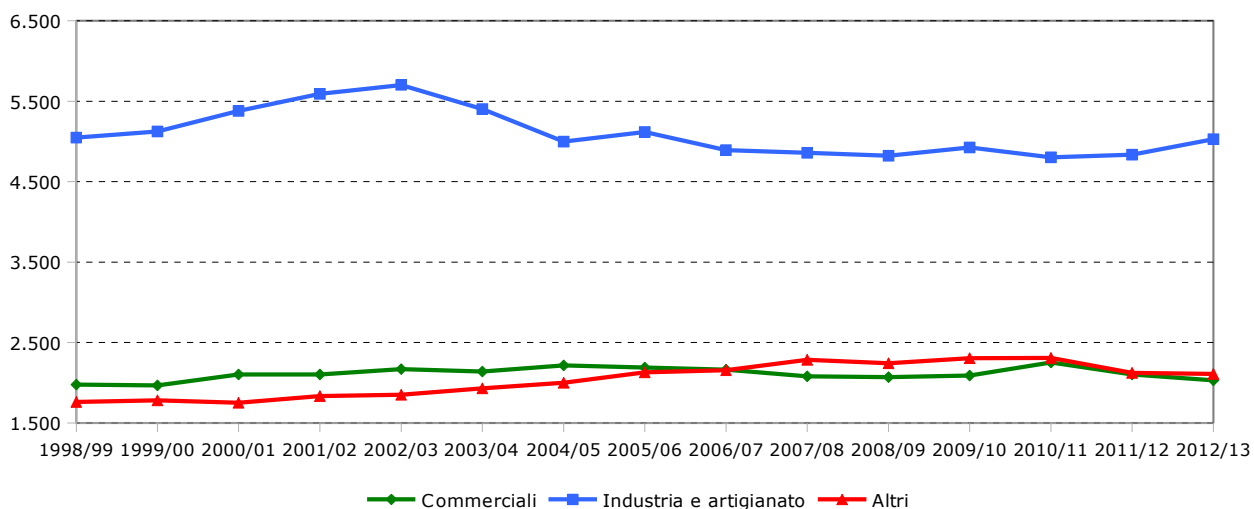

Fonte: Sistema Informativo Scolastico Provincia di Vicenza. Dal 2008/09 banca dati AROF (Anagrafe Regionale Obbligo Formativo), anni precedenti dati Scuole secondarie di II grado e Ufficio Scolastico Provinciale di Vicenza (ex Provveditorato agli Studi).

Iscritti nelle Scuole secondarie di secondo grado statali della provincia di Vicenza per tipo di Istituto e sesso. (Corsi diurni). A.s. 2004/2005-2012/2013

aa. ss.	Istituti professionali			Istituti tecnici			Licei, istituti magistrali, istituti d'arte, istituti musicali		
	Tot	% M	% F	Tot	% M	% F	Tot	% M	% F
2004/05	9.213	50,9%	49,1%	11.135	59,6%	40,4%	12.310	35,1%	64,9%
2005/06	9.438	51,3%	48,7%	11.446	60,1%	39,9%	13.180	35,7%	64,3%
2006/07	9.211	51,4%	48,6%	11.580	60,5%	39,5%	13.660	35,5%	64,5%
2007/08	9.223	52,2%	47,8%	11.849	60,4%	39,6%	13.880	36,2%	63,8%
2008/09	9.137	52,8%	47,2%	11.878	60,0%	40,0%	13.803	36,3%	63,7%
2009/10	9.320	53,4%	46,6%	12.388	60,1%	39,9%	13.827	36,2%	63,8%
2010/11	9.361	53,1%	46,9%	12.679	60,8%	39,2%	14.024	36,2%	63,8%
2011/12	9.063	54,4%	45,6%	13.178	61,8%	38,2%	14.732	36,2%	63,8%
2012/13	9.168	55,7%	44,3%	13.657	61,7%	38,3%	14.863	36,1%	63,9%

Fonte: Sistema Informativo Scolastico Provincia di Vicenza. Dal 2008/09 banca dati AROF (Anagrafe Regionale Obbligo Formativo), anni precedenti dati Scuole secondarie di II grado e Ufficio Scolastico Provinciale di Vicenza (ex Provveditorato agli Studi).

**Iscritti alla prima classe nelle Scuole secondarie di secondo grado statali della provincia di Vicenza per tipo di Istituto.
(Corsi diurni). A.s. 2004/2005-2012/2013**

aa. ss.	Licei Classici	Licei Scientifici	Licei Artistici Conservatorio Musicale Istituto Arte	Istituti Magistrali	Ist. Tecnici Industriali	Ist. Tecnici Comm. e Geometri	Ist. Tecnici Agrari e attività sociali	Ist. Prof. Commerciali	Ist. Prof. Industria, Artigianato	Altri Ist. Prof.	Totale iscritti alla prima classe
2004/05	1.027	1.270	255	422	852	1.370	432	566	1.262	577	8.033
2005/06	1.137	1.320	280	635	864	1.516	429	497	1.351	571	8.600
2006/07	1.270	1.294	210	518	882	1.542	426	506	1.236	552	8.436
2007/08	1.261	1.328	223	343	882	1.606	414	501	1.188	541	8.287
2008/09	1.123	1.202	265	417	1.007	1.685	358	477	1.266	563	8.363
2009/10	1.157	1.160	268	422	1.139	1.665	426	473	1.291	590	8.591
2010/11	1.281	1.232	261	471	1.134	1.499	492	659	1.139	573	8.741
2011/12	1.308	1.300	447	515	1.375	1.735	459	518	1.127	477	9.261
2012/13	1.141	1.282	475	505	1.420	1.755	449	498	1.264	476	9.265

Fonte: Sistema Informativo Scolastico Provincia di Vicenza. Dal 2008/09 banca dati AROF (Anagrafe Regionale Obbligo Formativo), anni precedenti dati Scuole secondarie di II grado e Ufficio Scolastico Provinciale di Vicenza (ex Provveditorato agli Studi).

Iscritti nelle Scuole secondarie di secondo grado statali della provincia di Vicenza. (Corsi diurni). A.s. 1998/1999-2012/2013

Denominazione	Comune	1998/99	1999/00	2000/01	2001/02	2002/03	2003/04	2004/05	2005/06	2006/07	2007/08	2008/09	2009/10	2010/11	2011/12	2012/13
Liceo Classico																
Liceo Classico G.G. Trissino	Valdagno	375	381	346	356	398	423	467	552	617	662	674	672	680	648	631
Liceo Classico Antonio Pigafetta	Vicenza	675	639	666	678	707	729	806	855	935	1.020	1.034	1.092	1.158	1.251	1.273
Liceo Classico F. Corradini	Thiene	669	670	709	696	697	706	751	750	847	881	927	940	980	1.001	980
Liceo Classico G.B. Brocchi	Bassano del Grappa	1.539	1.575	1.558	1.527	1.560	1.585	1.632	1.780	1.912	1.971	1.960	2.002	2.009	1.991	1.968
Liceo Classico Giacomo Zanella	Schio	835	851	934	995	1.057	1.116	572	602	616	644	621	640	646	626	599
Istituto Magistrale																
Istituto Magistrale Martini di Schio	Schio	-	-	-	-	-	-	551	540	544	553	545	549	576	581	576
Istituto Magistrale Don Giuseppe Fogazzaro	Vicenza	1.105	1.169	1.117	1.150	1.281	1.281	1.286	1.404	1.475	1.323	1.381	1.394	1.400	1.418	1.477
Liceo Scientifico																
Liceo Scientifico Leonardo Da Vinci di Arzignano	Arzignano	553	513	551	557	562	537	607	623	680	694	659	671	696	754	798
Liceo Scientifico U. Masotto	Noventa Vicentina	290	277	317	334	388	417	427	477	466	473	483	499	511	542	547
Liceo Scientifico G. Pertile	Asiago	161	145	144	133	139	141	148	145	160	147	176	181	173	170	175
Liceo Scientifico Jacopo da Ponte	Bassano del Grappa	722	622	568	629	795	936	1.030	1.191	1.146	1.174	1.068	1.063	1.035	979	950
Liceo Scientifico Sartori di Lonigo	Lonigo	-	-	-	-	-	-	-	-	-	-	0	0	0	-	-
Liceo Scientifico P. Lioy	Vicenza	678	654	656	677	671	715	760	767	683	709	699	628	711	783	777
Liceo Scientifico Nicolò Tron	Schio	705	712	711	705	736	843	945	1.055	1.128	1.197	1.114	1.047	973	928	907
Liceo Scientifico G.B. Quadri	Vicenza	1.041	1.030	1.048	1.076	1.137	1.125	1.135	1.274	1.340	1.373	1.394	1.375	1.354	1.377	1.375
Istituto Prof. per l'Agricoltura e l'Ambiente																
IPSAA Alberto Parolini	Bassano del Grappa	276	271	264	279	287	304	348	388	407	447	432	435	437	396	400
Istituto Prof. per i Servizi Comm.li e Turistici																
IPSC T Silvio Ceccato	Montecchio Maggiore	158	151	154	168	193	199	208	220	183	174	181	205	190	199	183
IPSC Almerico Da Schio	Vicenza	786	714	727	718	690	673	707	699	708	623	686	683	785	829	892
IPSC T Remondini	Bassano del Grappa	1.032	1.102	1.222	1.219	1.288	1.267	1.301	1.271	1.273	1.282	1.205	1.201	1.277	1.077	955
Istituto Prof. per i Servizi Sociali																
IPSS B. Montagna	Vicenza	963	987	971	992	959	959	964	969	909	996	947	940	932	779	753
Istituto Prof. per i Servizi Alberghieri e Rist.ne																
IPSSA Pellegrino Artusi	Recoaro Terme	523	523	516	565	605	667	689	774	840	843	865	932	939	948	957
Istituto Prof. per l'Industria e l'Artigianato																
IPSIA Luzzatti di Valdagno	Valdagno	296	320	315	324	342	396	420	504	471	519	482	489	416	384	380
IPSIA Lobbia	Asiago	297	311	327	329	345	341	339	351	362	366	364	377	347	331	321
IPSIA Silvio Ceccato di Montecchio Maggiore	Montecchio Maggiore	-	62	143	177	223	171	156	173	180	193	205	221	206	214	247
IPSIA G. Sartori	Lonigo	533	444	439	438	438	446	424	444	481	533	541	578	613	586	608
IPSIA Leonardo Da Vinci di Noventa Vicentina	Noventa Vicentina	422	415	403	400	455	482	445	466	415	362	369	376	397	391	391
IPSIA G. B. Garbin di Schio	Schio	728	706	704	798	839	831	797	756	666	608	651	676	693	748	762
IPSIA G. B. Garbin di Thiene	Thiene	395	387	394	391	413	373	242	300	325	316	357	393	344	346	361
IPSIA F. Lampertico	Vicenza	1.370	1.326	1.405	1.421	1.385	1.179	1.166	1.096	969	913	857	813	802	805	825
IPSIA Andrea Scotton	Breganze	389	424	483	500	484	446	398	403	443	481	496	519	507	519	546
IPSIA Andrea Scotton di Bassano del Grappa	Bassano del Grappa	618	730	767	812	778	738	609	624	579	567	499	482	476	511	587
Istituto d'Arte																
Istituto d'Arte G. De Fabris	Nove	391	462	498	535	572	540	516	487	481	462	452	424	430	456	494

Denominazione	Comune	1998/99	1999/00	2000/01	2001/02	2002/03	2003/04	2004/05	2005/06	2006/07	2007/08	2008/09	2009/10	2010/11	2011/12	2012/13
Liceo Artistico																
Liceo Artistico G.G. Trissino	Valdagno	131	118	112	123	120	127	122	112	120	115	151	179	210	218	234
Liceo Artistico Martini di Schio	Schio	184	188	173	172	195	203	223	218	223	212	214	220	226	225	244
Liceo Artistico Ex Martini	Vicenza	180	219	211	250	274	320	321	348	287	270	251	251	256	260	285
Liceo Artistico B. Montagna	Vicenza	-	-	-	-	-	-	-	-	-	-	-	-	-	132	180
Liceo Artistico S. Boscardin	Vicenza	-	-	-	-	-	-	-	-	-	-	-	-	-	392	393
Conservatorio di Musica																
Liceo Musicale Pedrollo	Vicenza	67	77	81	58	36	27	11	-	-	-	-	-	-	-	-
Istituto Tecnico Agrario																
ITA Alberto Trentin	Lonigo	317	323	309	314	335	367	398	425	481	513	543	615	658	710	757
ITA Parolini	Bassano del Grappa	-	-	-	-	-	-	-	-	-	-	-	25	93	142	213
Istituto Tecnico Commerciale																
ITC Da Vinci di Arzignano	Arzignano	275	277	266	258	258	253	205	204	172	168	149	146	117	94	58
ITC L. Luzzatti	Valdagno	364	303	266	233	230	233	223	245	245	245	264	275	249	258	267
ITC U. Masotto	Noventa Vicentina	206	194	200	203	223	233	238	253	252	257	278	276	281	281	305
ITC G. Pertile	Asiago	201	187	160	157	136	127	120	123	144	150	151	164	187	200	184
ITC Silvio Ceccato	Montecchio Maggiore	220	211	225	224	236	272	295	315	333	363	326	326	384	411	479
ITC A. Fusinieri	Vicenza	912	802	773	778	765	742	738	719	664	682	701	728	688	709	669
ITC C. e N. Rosselli	Lonigo	430	435	447	430	428	436	391	352	341	293	268	275	317	341	391
ITC Almerico Da Schio	Vicenza	-	-	-	-	-	-	-	-	-	-	-	-	-	118	179
ITC Remondini	Bassano del Grappa	-	-	-	-	-	-	-	-	-	-	-	-	-	170	223
ITCG Aulo Ceccato	Thiene	646	582	534	505	562	607	594	618	666	696	705	773	801	860	970
ITCG L. e V. Pasini	Schio	704	623	590	566	570	586	634	697	772	866	931	992	992	979	895
ITCG Luigi Einaudi	Bassano del Grappa	1.156	1.092	1.077	1.063	1.080	1.085	1.113	1.175	1.219	1.310	1.377	1.398	1.412	1.412	1.395
ITC Luigi Einaudi di Marostica	Marostica	161	155	133	139	128	131	131	120	77	56	26	13	-	-	-
ITC Piovene	Vicenza	922	810	712	650	682	740	780	831	900	943	898	969	937	902	828
Istituto Tecnico Attività Sociali																
ITAS S. Boscardin	Vicenza	771	781	781	762	824	911	1.009	1.109	1.099	1.194	1.092	1.053	1.045	669	665
Istituto Tecnico Industriale																
ITI Galileo Galilei	Arzignano	426	404	350	335	346	369	357	381	402	404	440	445	511	559	578
ITI Da Vinci di Noventa Vicentina	Noventa Vicentina	-	-	-	-	-	-	-	-	-	27	41	55	93	125	156
ITI Alessandro Rossi	Vicenza	1.438	1.407	1.384	1.319	1.270	1.231	1.142	1.102	1.093	941	953	998	1.064	1.168	1.242
ITI Silvio De Pretto	Schio	511	498	471	472	493	494	475	508	507	531	520	528	571	605	684
ITI V. E. Marzotto	Valdagno	393	385	370	356	409	444	483	484	476	488	512	528	498	543	562
ITI E. Fermi	Bassano del Grappa	671	691	718	672	644	633	588	572	593	632	666	749	793	923	934
ITI G. Chilesotti	Thiene	498	572	811	857	842	724	659	564	514	483	449	460	453	515	578
Istituto Tecnico per Geometri																
ITG A. Canova	Vicenza	676	607	566	562	549	599	562	649	630	607	588	597	535	484	445
TOTALI ISCRITTI		30.985	30.514	30.777	31.037	32.059	32.460	32.658	34.064	34.451	34.952	34.818	35.535	36.064	36.973	37.688

Fonte: Sistema Informativo Scolastico Provincia di Vicenza. Dal 2008/09 banca dati AROF (Anagrafe Regionale Obbligo Formativo), anni precedenti dati Scuole secondarie di II grado e Ufficio Scolastico Provinciale di Vicenza (ex Provveditorato agli Studi).

Graduatoria delle Scuole secondarie di secondo grado statali della provincia di Vicenza per numero di iscritti. A.s. 2021/2013. (Corsi diurni)

Codice	Descrizione	Studenti iscritti	
		V.A.	%
VIPC04000X	Liceo Classico G.B. Brocchi	1.968	5,2%
VIPM010008	Istituto Magistrale Don Giuseppe Fogazzaro	1.477	3,9%
VITD05000D	ITCG Luigi Einaudi	1.395	3,7%
VIPS05000N	Liceo Scientifico G.B. Quadri	1.375	3,6%
VIPC010004	Liceo Classico Antonio Pigafetta	1.273	3,4%
VITF02000X	ITI Alessandro Rossi	1.242	3,3%
VIPC02000P	Liceo Classico F. Corradini	980	2,6%
VITD02000N	ITCG Aulo Ceccato	970	2,6%
VIRH010001	IPSSA Pellegrino Artusi	957	2,5%
VIRC01701G	IPSCT Remondini	955	2,5%
VIPS010007	Liceo Scientifico Jacopo da Ponte	950	2,5%
VITF05000Q	ITI E. Fermi	934	2,5%
VIPS040003	Liceo Scientifico Nicolo Tron	907	2,4%
VITD030008	ITCG L. e V. Pasini	895	2,4%
VIRC01601Q	IPSC Almerico Da Schio	892	2,4%
VITD09000X	ITC Piovene	828	2,2%
VIRI05000V	IPSIA F. Lampertico	825	2,2%
VIPS002019	Liceo Scientifico Leonardo Da Vinci	798	2,1%
VIPS02000T	Liceo Scientifico P. Liroy	777	2,1%
VIRI03000N	IPSIA G. B. Garbin	762	2,0%
VITA01000L	ITA Alberto Trentin	757	2,0%
VIRF018015	IPSS B. Montagna	753	2,0%
VITF03000E	ITI Silvio De Pretto	684	1,8%
VITD010003	ITC A. Fusinieri	669	1,8%
VITE019012	ITAS S. Boscardin	665	1,8%
VIPC00101A	Liceo Classico G.G. Trissino	631	1,7%
VIRI011019	IPSIA ex Sartori	608	1,6%
VIPC05000E	Liceo Classico Giacomo Zanella	599	1,6%
VIRI070015	IPSIA Andrea Scotton	587	1,6%
VITF06000A	ITI G. Chilesotti	578	1,5%
VITF010009	ITI Galileo Galilei	578	1,5%
VIPM009015	Istituto Magistrale Martini	576	1,5%
VITF040005	ITI V. E. Marzotto	562	1,5%
VIPS004011	Liceo Scientifico U. Masotto	547	1,5%
VIRI070004	IPSIA Andrea Scotton	546	1,4%
VISD020008	Istituto d'Arte G. De Fabris	494	1,3%
VITD007018	ITC Silvio Ceccato	479	1,3%
VITL013012	ITG A. Canova	445	1,2%
VIRA014015	IPSAA Alberto Parolini	400	1,1%
VISL01901G	Liceo Artistico S.Boscardin	393	1,0%
VIRI012015	IPSIA Leonardo Da Vinci	391	1,0%
VITD01101X	ITC ex ROSSELLI	391	1,0%
VIRI00301A	IPSIA Luzzatti	380	1,0%
VIRI03002Q	IPSIA G. B. Garbin	361	1,0%
VIRI00601T	IPSIA Lobbia	321	0,9%
VITD00401R	ITC U. Masotto	305	0,8%
VISL01301L	Liceo Artistico Ex Martini	285	0,8%
VITD003011	ITC L. Luzzatti	267	0,7%

Codice	Descrizione	Studenti iscritti	
		V.A.	%
VIRI00701N	IPSIA Silvio Ceccato	247	0,7%
VISL009011	Liceo Artistico Martini	244	0,6%
VISL00101A	Liceo Artistico U.Boccioni	234	0,6%
VITD01701V	ITC Remondini	223	0,6%
VITA014011	ITA Parolini	213	0,6%
VITD00601C	ITC G. Pertile	184	0,5%
VIRC007011	IPSCT Silvio Ceccato	183	0,5%
VISL01801Q	Liceo Artistico B. Montagna	180	0,5%
VITD016013	ITC Almerico Da Schio	179	0,5%
VIPS00601L	Liceo Scientifico G. Pertile	175	0,5%
VITF012012	ITI Da Vinci	156	0,4%
VITD002015	ITC Da Vinci	58	0,2%
TOTALE		37.688	100%

Fonte: Sistema Informativo Scolastico Provincia di Vicenza. Banca dati AROF (Anagrafe Regionale Obbligo Formativo).

Iscritti nelle Scuole secondarie di secondo grado statali della provincia di Vicenza per comune sede dell'istituto. (Corsi diurni). A.s. 1998/1999-2012/2013

	1998/99	1999/00	2000/01	2001/02	2002/03	2003/04	2004/05	2005/06	2006/07	2007/08	2008/09	2009/10	2010/11	2011/12	2012/13
ARZIGNANO	1.254	1.194	1.167	1.150	1.166	1.159	1.169	1.208	1.254	1.266	1.248	1.262	1.324	1.407	1.434
ASIAGO	659	643	631	619	620	609	607	619	666	663	691	722	707	701	680
BASSANO DEL GRAPPA	6.014	6.083	6.174	6.201	6.432	6.548	6.621	7.001	7.129	7.383	7.207	7.355	7.532	7.601	7.625
BREGANZE	389	424	483	500	484	446	398	403	443	481	496	519	507	519	546
LONIGO	1.280	1.202	1.195	1.182	1.201	1.249	1.213	1.221	1.303	1.339	1.352	1.468	1.588	1.637	1.756
MAROSTICA	161	155	133	139	128	131	131	120	77	56	26	13	0	0	0
MONTECCHIO MAGGIORE	378	424	522	569	652	642	659	708	696	730	712	752	780	824	909
NOVE	391	462	498	535	572	540	516	487	481	462	452	424	430	456	494
NOVENTA VICENTINA	918	886	920	937	1.066	1.132	1.110	1.196	1.133	1.119	1.171	1.206	1.282	1.339	1.399
RECOARO TERME	523	523	516	565	605	667	689	774	840	843	865	932	939	948	957
SCHIO	3.667	3.578	3.583	3.708	3.890	4.073	4.197	4.376	4.456	4.611	4.596	4.652	4.677	4.692	4.667
THIENE	2.208	2.211	2.448	2.449	2.514	2.410	2.246	2.232	2.352	2.376	2.438	2.566	2.578	2.722	2.889
VALDAGNO	1.559	1.507	1.409	1.392	1.499	1.623	1.715	1.897	1.929	2.029	2.083	2.143	2.053	2.051	2.074
VICENZA	11.584	11.222	11.098	11.091	11.230	11.231	11.387	11.822	11.692	11.594	11.481	11.521	11.667	12.076	12.258
TOTALE	30.985	30.514	30.777	31.037	32.059	32.460	32.658	34.064	34.451	34.952	34.818	35.535	36.064	36.973	37.688

Fonte: Sistema Informativo Scolastico Provincia di Vicenza. Dal 2008/09 banca dati AROF (Anagrafe Regionale Obbligo Formativo), anni precedenti dati Scuole secondarie di II grado e Ufficio Scolastico Provinciale di Vicenza (ex Provveditorato agli Studi).

Matrice origine-destinazione relativa agli iscritti nelle Scuole secondarie di secondo grado statali della provincia di Vicenza per comune sede di istituto. (Corsi diurni). A.S. 2012/2013.

Comune Residenza	Comune sede di istituto														Totale
	Arzignano	Asiago	Bassano del Grappa	Breganze	Lonigo	Montecchio Maggiore	Novè	Noventa Vicentina	Recoaro Terme	Schio	Thiene	Valdagno	Vicenza		
AGUGLIARO					2			27					2	31	
ALBETTONI					9			55					16	80	
ALONTE					36	1		23	2				5	67	
ALTAVILLA VICENTINA	2	2			8	5			21		1	1	447	487	
ALTISSIMO	35				1	15			5	6		29	11	102	
ARCUGNANO					8				1	3			331	343	
ARSIERO		2							2	77	11		2	94	
ARZIGNANO	611				36	154		1	63		2	94	158	1.119	
ASIAGO		236	14	3			7			4	24			288	
ASIGLIANO VENETO					3			19						22	
BARBARANO VICENTINO					12			94					88	194	
BASSANO DEL GRAPPA		7	1.447	29			101		2	1	2		6	1.595	
BOLZANO VICENTINO			8						1		1		258	268	
BREGANZE			135	52			20		9	7	157		54	434	
BRENDOLA	6				35	56			10			2	188	297	
BRESSANVIDO			51	2			4		1		1		77	136	
BROGLIANO	7				4	9			9	6		92	28	155	
CALDOGNO			2	1	5				10	1	11		465	495	
CALTRANO		3	3	2						61	11			80	
CALVENE		1	1	2			2			4	31		1	42	
CAMISANO VICENTINO			2						4				299	305	
CAMPIGLIA DEI BERICI					8			49					6	63	
CAMPOLONGO SUL BRENTA			29											29	
CARRE'		3	4	7					3	58	70	2	3	150	
CARTIGLIANO		2	139	10			1						1	153	
CASSOLA		1	508	7			29				1			546	
CASTEGNERO					2			26					87	115	
CASTELGOMBERTO	10				4	19			29	1	1	117	113	294	
CHIAMPO	237				10	109			32			70	63	521	
CHIUPPANO		1	3	9					4	35	49			101	
CISMON DEL GRAPPA			28				2							30	
COGOLLO DEL CENGIO		6	1	4					4	111	21		2	149	
CONCO		23	62	6			6				4			101	
CORNEDO VICENTINO	15	1			5	15			55	77	2	338	29	537	
COSTABISSARA					1	1		1	7		4		244	258	
CREAZZO	1	1		1	3	6			24		6		474	516	
CRESPADORO	22					10			5			9	13	59	
DUEVILLE			17	19	3		1		14	5	121		405	585	
ENEGO		30	23				2							55	
FARA VICENTINO		4	21	33			4			5	103		5	175	
FOZA		23	1											24	
GALLIO		79	10				2				7		2	100	
GAMBELLARA	19				39	14			4			2	36	114	
GAMBUGLIANO									2				25	27	
GRANCONA	1				15	5		22	2				48	93	
GRISIGNANO DI ZOCCO													122	122	
GRUMOLO DELLE ABBADESSE									2				124	126	
ISOLA VICENTINA		1		2	8				17	164	10		186	388	
LAGHI										3				3	
LASTEBASSE										9				9	
LONGARE								33	6				187	226	
LONIGO			2		294	4		87	1				63	451	
LUGO DI VICENZA		9	6	23			2		2	8	129		2	181	
LUSIANA		17	31	8			6			1	46			109	
MALO			6	8			1		39	414	63	8	42	581	
MARANO VICENTINO		2	5	23	2		4		24	312	55	1	5	433	
MAROSTICA		23	480	32			45				6		6	592	
MASON VICENTINO		3	120	14			7				21		3	168	
MOLVENA		3	78	8			5				11		1	106	
MONTE DI MALO					2				7	94	9	4	2	118	
MONTEBELLO VICENTINO	68				54	37			9			3	87	258	
MONTECCHIO MAGGIORE	185				17	300			46			59	322	929	
MONTECCHIO PRECALCINO			7	10			1		3	4	137		46	208	
MONTEGALDA					3			18					102	123	
MONTEGALDELLA					1			19					50	70	
MONTEVIALE									1				83	84	
MONTICELLO CONTE OTTO			5	1	1				3		12		364	386	
MONTECORSONO VICENTINO	57				15	28			7			3	32	142	
MOSSANO					1			35					32	68	
MUSSOLENTE			326	2			12							340	
NANTO					4			24	1				94	123	

Comune Residenza	Comune sede di istituto														Totale
	Arzignano	Asiago	Bassano del Grappa	Breganze	Lonigo	Montecchio Maggiore	Nove	Noventa Vicentina	Recoaro Terme	Schio	Thiene	Valdagno	Vicenza		
NOGAROLE VICENTINO	23				2	6			5			10	3	49	
NOVE			184	13			14						7	218	
NOVENTA VICENTINA					27			282	1				12	322	
ORGIANO					28			97					13	138	
PEDEMONTE										19	1			20	
PIANEZZE		3	71	2			3				9			88	
PIOVENE-ROCCHETTE		2	3	14		1			14	232	58	2	8	334	
POIANA MAGGIORE					13			142					5	160	
POSINA									2	12	2		1	17	
POVE DEL GRAPPA		1	132				11							144	
POZZOLEONE			88	1			2						17	108	
QUINTO VICENTINO			2						3				210	215	
RECOARO TERME					1	1			31	56	1	178	4	272	
ROANA		134	2							12	42			190	
ROMANO D'EZZELINO		1	619	13			27						2	662	
ROSA'		2	521	5			32						2	562	
ROSSANO VENETO			254				10						1	265	
ROTZO		20								2				22	
SALCEDO		3	9	7			1			2	26		1	49	
SAN GERMANO DEI BERICI	1				3	2		13	2				16	37	
SAN NAZARIO			67	1			3							71	
SAN PIETRO MUSSOLINO	16				4	21			5	1		3	21	71	
SAN VITO DI LEGUZZANO				1	1				6	159		2	4	173	
SANDRIGO			205	20			11		2		9		103	350	
SANTORSO		2							10	194	16	6	1	229	
SARCEDO		2	25	21	2		5		10	21	158		10	254	
SAREGO	1				92	24		32	10				95	254	
SCHIAVON		1	100	3			9				2		10	125	
SCHIO		1	2	10	6		1		83	1.513	55	44	12	1.727	
SOLAGNA			74				2							76	
SOSSANO					27			141					12	180	
SOVIZZO	7				3	9			18	1		7	271	316	
TEZZE SUL BRENTA		4	385	9			24						3	425	
THIENE		5	26	49	7		10		16	113	752	2	22	1.002	
TONEZZA DEL CIMONE					1					21				22	
TORREBELVICINO			1	1			1		22	256	12	5	3	301	
TORRI DI QUARTESOLO			1		4				4		1		468	478	
TRISSINO	39				6	38			20	7	1	155	68	334	
VALDAGNO	2		1		5	5			86	202	6	811	21	1.139	
VALDASTICO										29	5		1	35	
VALLI DEL PASUBIO									14	120	2	7		143	
VALSTAGNA			64	1			4							69	
VELO D'ASTICO		2	1	2	1				6	84	10	2	2	110	
VICENZA	2	1	10	4	24	3	1		48	3	12	1	4.250	4.359	
VILLAGA					13			34	1				25	73	
VILLAVERLA			3	5	1		1		11	5	154		80	260	
ZANE'		2	4	11			3		5	94	190		1	310	
ZERMEGHEDO	28				5	8			3			2	15	61	
ZOVENCEDO					2			4	3				35	44	
ZUGLIANO		2	10	27	1		4		3	36	220		2	305	
Provincia di Belluno			4	1			1						3	9	
Provincia di Padova	1	1	184		4		12	91	4		1		378	676	
Provincia di Rovigo			1		1				1					3	
Provincia di Treviso			988	7			38			1			8	1.042	
Provincia di Venezia		3	2	1	1			1		2			5	15	
Provincia di Verona	36	1	1		811	2		28	7			2	45	933	
Fuori regione	2	4	12	1	1	1			6	2	4	1	35	69	
Totale	1.434	680	7.625	546	1.756	909	494	1.399	957	4.667	2.889	2.074	12.258	37.688	

Fonte: Sistema Informativo Scolastico Provincia di Vicenza. Dal 2008/09 banca dati AROF (Anagrafe Regionale Obbligo Formativo), anni precedenti dati Scuole secondarie di II grado e Ufficio Scolastico Provinciale di Vicenza (ex Provveditorato agli Studi).

Alunni con cittadinanza non italiana iscritti nelle Scuole secondarie di secondo grado statali della provincia di Vicenza per indirizzo. A.s. 1999/2000-2012/2013

Anni Scolastici	Istituti Professionali					Totale
	Agrari	Industriali	per i servizi commerciali	per i servizi alberghieri	per i servizi sociali	
1999/00	0	78	33	8	8	127
2000/01	0	99	46	5	13	163
2001/02	0	163	78	15	28	284
2002/03	0	193	119	22	27	361
2003/04	3	307	138	23	55	526
2004/05	3	468	198	31	61	761
2005/06	2	535	250	52	83	922
2006/07	2	667	301	69	88	1127
2007/08	3	801	342	68	104	1318
2008/09	7	825	380	76	118	1406
2009/10	4	931	416	94	121	1566
2010/11	5	957	435	98	127	1622
2011/12	7	1017	408	113	136	1681
2012/13	9	1107	370	118	141	1745

Anni Scolastici	Istituti Tecnici					Totale
	Industriali	Commerciali	Geometri	Attività Sociali	Agrario	
1999/00	28	43	9	9	0	89
2000/01	34	63	13	11	1	122
2001/02	34	96	17	11	0	158
2002/03	88	137	18	12	0	255
2003/04	111	196	27	11	0	345
2004/05	134	252	27	25	0	438
2005/06	154	328	34	42	3	561
2006/07	178	416	28	44	5	671
2007/08	208	490	35	64	10	807
2008/09	219	569	43	64	9	904
2009/10	238	687	54	75	14	1068
2010/11	303	760	54	75	17	1209
2011/12	366	892	58	55	24	1395
2012/13	444	972	57	63	25	1561

Anni Scolastici	Licei			Ist. D'Arte Conservatorio	Ist. Magistrale	Totale
	Scientifico	Classico	Artistico			
1999/00	11	21	5	6	11	54
2000/01	16	20	4	11	10	61
2001/02	22	38	0	7	11	78
2002/03	31	42	2	7	11	93
2003/04	68	69	9	6	19	171
2004/05	104	81	13	7	45	250
2005/06	138	116	22	7	62	345
2006/07	151	160	24	13	82	430
2007/08	181	192	27	15	86	501

Anni Scolastici	Licei			Ist. D'Arte Conservatorio	Ist. Magistrale	Totale
	Scientifico	Classico	Artistico			
2008/09	187	196	26	18	102	529
2009/10	196	220	33	17	102	568
2010/11	198	234	43	19	111	605
2011/12	243	275	82	18	121	739
2012/13	314	286	110	26	131	867

Anni Scolastici	Totale Stranieri
1999/00	270
2000/01	346
2001/02	520
2002/03	709
2003/04	1.042
2004/05	1.449
2005/06	1.828
2006/07	2.228
2007/08	2.626
2008/09	2.839
2009/10	3.202
2010/11	3.436
2011/12	3.815
2012/13	4.173

Fonte: Sistema Informativo Scolastico Provincia di Vicenza. Dal 2008/09 banca dati AROF (Anagrafe Regionale Obbligo Formativo), anni precedenti dati Scuole secondarie di II grado e Ufficio Scolastico Provinciale di Vicenza (ex Provveditorato agli Studi).

Alunni con cittadinanza non italiana iscritti nelle Scuole secondarie di secondo grado statali della provincia di Vicenza per indirizzo. A.S.1999/2000 - 2012/2013

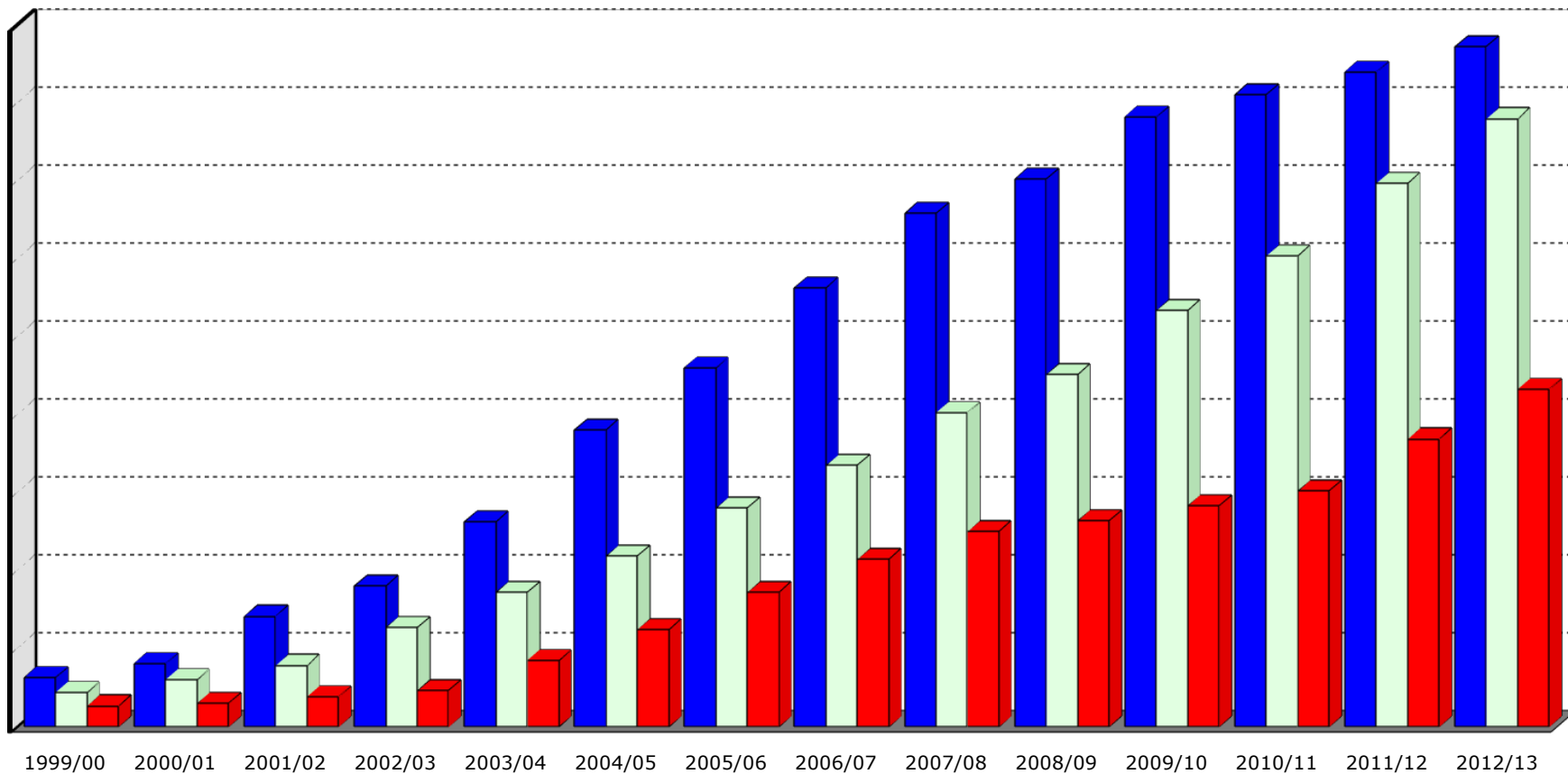

■ Istituti Professionali ■ Istituti Tecnici ■ Licei, Ist. D'Arte, Ist. Magistrale

Fonte: Sistema Informativo Scolastico Provincia di Vicenza. Dal 2008/09 banca dati AROF (Anagrafe Regionale Obbligo Formativo), anni precedenti dati Scuole secondarie di II grado e Ufficio Scolastico Provinciale di Vicenza (ex Provveditorato agli Studi).

**Alunni iscritti nelle Scuole secondarie di secondo grado statali della
provincia di Vicenza suddivisi per luogo di nascita.
A.s. 2004/2005-2012/2013**

	Europa	di cui UE	Asia	Africa	America	Oceania	Italia	Nd	TOTALE
2004/05	935	88	171	293	324	1	30.492	442	32.658
2005/06	1.115	90	219	349	387	0	31.976	18	34.064
2006/07	1.305	104	291	380	359	2	32.113	1	34.451
2007/08	1.443	331	367	418	373	0	32.344	7	34.952
2008/09	1.521	338	411	445	359	0	31.945	137	34.818
2009/10	1.657	371	489	519	356	0	32.514	0	35.535
2010/11	1.745	402	500	538	350	2	32.929	0	36.064
2011/12	1.861	454	510	550	349	2	33.701	0	36.973
2012/13	1.915	479	550	586	354	0	34.282	1	37.688

Fonte: Sistema Informativo Scolastico Provincia di Vicenza. Dal 2008/09 banca dati AROF (Anagrafe Regionale Obbligo Formativo), anni precedenti dati Scuole secondarie di II grado e Ufficio Scolastico Provinciale di Vicenza (ex Provveditorato agli Studi).

Alunni iscritti nelle Scuole secondarie di secondo grado statali della provincia di Vicenza suddivisi per luogo di nascita e cittadinanza. A.s. 2004/2005-2012/2013

ANNO	NASCITA	Cittadinanza								TOTALE
		Europea (non italiana)	di cui UE (non italiana)	Asiatica	Africana	Americana	della Oceania	Italiana	Nd	
2004/05	Italia	18	5	9	47	4	1	30.413	-	30.492
	Esteri	821	37	147	248	146	1	361	-	1.724
	ND	6	-	1	-	-	-	9	426	442
	Totale	845	42	157	295	150	2	30.783	426	32.658
2005/06	Italia	28	5	16	77	4	1	31.850	-	31.976
	Esteri	1.015	47	191	305	187	-	372	-	2.070
	ND	2	-	1	-	1	-	-	14	18
	Totale	1.045	52	208	382	192	1	32.222	14	34.064
2006/07	Italia	61	3	24	110	3	-	31.915	-	32.113
	Esteri	1.206	61	262	350	210	1	308	-	2.337
	ND	1	-	-	-	-	-	-	-	1
	Totale	1.268	64	286	460	213	1	32.223	-	34.451
2007/08	Italia	84	9	36	142	3	-	32.079	-	32.344
	Esteri	1.371	298	340	392	257	-	240	1	2.600
	ND	1	-	-	-	-	-	6	-	7
	Totale	1.456	307	376	534	260	-	32.325	1	34.952
2008/09	Italia	85	6	32	110	4	-	31.714	-	31.945
	Esteri	1.465	323	398	435	309	-	129	-	2.736
	ND	-	-	-	-	-	-	-	137	137
	Totale	1.550	329	430	545	313	-	31.843	137	34.818
2009/10	Italia	101	1	43	128	4	-	32.238	-	32.514
	Esteri	1.613	357	475	513	325	-	95	-	3.021
	ND	-	-	-	-	-	-	-	-	-
	Totale	1.714	358	518	641	329	-	32.333	-	35.535
2010/11	Italia	154	5	56	167	7	-	32.545	-	32.929
	Esteri	1.705	390	486	528	333	-	83	-	3.135
	ND	-	-	-	-	-	-	-	-	-
	Totale	1.859	395	542	695	340	-	32.628	-	36.064
2011/12	Italia	247	13	83	251	9	-	33.111	-	33.701
	Esteri	1.834	440	503	547	338	3	47	-	3.272
	ND	-	-	-	-	-	-	-	-	-
	Totale	2.081	453	586	798	347	3	33.158	-	36.973
2012/13	Italia	352	22	112	342	9	-	33.467	-	34.282
	Esteri	1.885	473	545	583	344	1	47	-	3.405
	ND	-	-	-	-	-	-	1	-	1
	Totale	2.237	495	657	925	353	1	33.515	-	37.688

Fonte: Sistema Informativo Scolastico Provincia di Vicenza. Dal 2008/09 banca dati AROF (Anagrafe Regionale Obbligo Formativo), anni precedenti dati Scuole secondarie di II grado e Ufficio Scolastico Provinciale di Vicenza (ex Provveditorato agli Studi).

Iscritti nelle Scuole secondarie di secondo grado paritarie della provincia di Vicenza e iscritti ai centri di formazione professionale della provincia di Vicenza per tipo di Istituto e sesso. (Corsi diurni). A.s. 2010/11 – 2012/13

	2010/11			2011/12			2012/13		
	Totale	% M	% F	Totale	% M	% F	Totale	% M	% F
Scuole Paritarie	1.137	52,1%	47,9%	1.063	51,6%	48,4%	938	53,5%	46,5%
Istituti professionali	53	26,4%	73,6%	50	26,0%	74,0%	34	23,5%	76,5%
Istituti tecnici	245	76,3%	23,7%	234	77,4%	22,6%	201	80,1%	19,9%
Licei, istituti magistrali, istituti d'arte, istituti musicali	839	46,6%	53,4%	779	45,6%	54,4%	703	47,4%	52,6%
Centro di formazione professionale	3.866	61,7%	38,3%	3.964	60,7%	39,3%	4.131	60,8%	39,2%

Fonte: Sistema Informativo Scolastico Provincia di Vicenza. Banca dati AROF (Anagrafe Regionale Obbligo Formativo).

Iscritti nelle Scuole secondarie di secondo grado paritarie della provincia di Vicenza. A.s. 2010/2011 – 2012/2013

Ente	Comune	2010/11		2011/12		2012/13	
		Alunni	% alunni con cittadinanza non italiana dell'ente	Alunni	% alunni con cittadinanza non italiana dell'ente	Alunni	% alunni con cittadinanza non italiana dell'ente
Liceo Scientifico San Giuseppe	BASSANO DEL GRAPPA	-	-	25	0,0%	22	0,0%
Liceo Classico Pavoni	LONIGO	178	1,7%	167	2,4%	142	3,5%
Liceo Linguistico New Cambridge	ROMANO D'EZZELINO	74	8,1%	62	6,5%	66	4,5%
Liceo Scientifico New Cambridge	ROMANO D'EZZELINO	70	2,9%	61	3,3%	58	3,4%
ITC New Cambridge	ROMANO D'EZZELINO	65	7,7%	65	7,7%	62	6,5%
ITCG New Cambridge	ROMANO D'EZZELINO	63	3,2%	49	4,1%	43	7,0%
Istituto Magistrale Liceo Comunicazione	THIENE	81	0,0%	76	2,6%	72	8,3%
Liceo Linguistico Farina	VICENZA	12	0,0%	25	4,0%	38	0,0%
Istituto Magistrale Farina	VICENZA	197	1,0%	160	1,9%	122	4,9%
Liceo Scientifico Farina	VICENZA	13	23,1%	11	18,2%	26	3,8%
IPSS Farina	VICENZA	53	9,4%	50	8,0%	34	5,9%
Liceo Classico Baronio	VICENZA	29	0,0%	19	0,0%	9	0,0%
Liceo Scientifico Baronio	VICENZA	116	3,4%	92	3,3%	83	3,6%
I.T. Aeronautico Baronio	VICENZA	30	6,7%	28	3,6%	36	13,9%
ITC Baronio	VICENZA	43	4,7%	44	4,5%	35	11,4%
ITCG Baronio	VICENZA	44	4,5%	48	8,3%	25	8,0%
Liceo Linguistico Europeo	VICENZA	69	10,1%	81	8,6%	65	10,8%
TOTALE		1.137	4,0%	1.063	4,3%	938	5,7%

Fonte: Sistema Informativo Scolastico Provincia di Vicenza. Banca dati AROF (Anagrafe Regionale Obbligo Formativo).

Iscritti ai centri di formazione professionale della provincia di Vicenza. A.s. 2010/2011 – 2012/2013

Ente	Comune	2010/11		2011/12		2012/13	
		Alunni	% alunni con cittadinanza non italiana dell'ente	Alunni	% alunni con cittadinanza non italiana dell'ente	Alunni	% alunni con cittadinanza non italiana dell'ente
C.F.P. BASSANO DEL GRAPPA	BASSANO DEL GRAPPA	16	50,0%	-	-	-	-
EN.A.I.P. VENETO VICENZA sede staccata Bassano del Grappa	BASSANO DEL GRAPPA	189	31,2%	197	33,5%	202	29,7%
CFP I.P.E.A.	CASSOLA	128	27,3%	134	22,4%	142	21,8%
C.F.P. CHIAMPO	CHIAMPO	110	53,6%	87	44,8%	101	46,5%
COOPERATIVA DIEFFE SCARL - C.F.P. TURISTICO ALBERGHIERO	LONIGO	112	24,1%	113	31,0%	117	29,1%
C.F.P. LONIGO	LONIGO	14	64,3%	-	-	-	-
CASA DI CARITA' ARTI E MESTIERI	POVE DEL GRAPPA	110	21,8%	121	28,9%	117	29,9%
ENTE DI FORMAZIONE I.RI.GEM SOC. COOP. A R.L.	ROSA'	162	16,0%	180	20,0%	176	19,9%
ASSOCIAZIONE CFP CNOS-FAP SALESIANI DON BOSCO	SCHIO	183	16,9%	193	18,7%	198	23,2%
ENGIM VENETO - THIENE	THIENE	353	23,5%	354	29,4%	369	32,0%
CFP ANNA ROSSI VED. SAUGO	THIENE	265	16,6%	273	14,7%	272	12,9%
ENGIM VENETO - TONEZZA DEL CIMONE	TONEZZA DEL CIMONE	210	10,5%	228	8,3%	240	8,3%
FONDAZIONE CASA DELLA GIOVENTU'	TRISSINO	459	24,8%	475	24,4%	512	24,4%
CFPME "A. PALLADIO"	VICENZA	31	16,1%	37	10,8%	38	10,5%
PIA SOCIETA' SAN GAETANO	VICENZA	619	30,4%	643	34,7%	670	36,4%
ENGIM VENETO - VICENZA	VICENZA	379	31,9%	405	33,1%	418	39,0%
ASSOCIAZIONE VICTORY TNG	VICENZA	201	9,0%	196	8,2%	204	12,3%
SCUOLA D'ARTE E MESTIERI DI VICENZA	VICENZA	27	40,7%	-	-	-	-
EN.A.I.P. VENETO VICENZA	VICENZA	298	31,5%	328	32,6%	355	37,5%
TOTALE		3.866	25,3%	3.964	26,2%	4.131	28,0%

Fonte: Sistema Informativo Scolastico Provincia di Vicenza. Banca dati AROF (Anagrafe Regionale Obbligo Formativo).

Enti formativi nella provincia di Vicenza. Anno scolastico 2012/13.

Ente	Indirizzo	Comune
SCUOLE STATALI DI SECONDARIE DI SECONDO GRADO		
ITC Da Vinci	Via Fortis, 3	ARZIGNANO
ITI Galileo Galilei	Viale Vicenza, 49/a	ARZIGNANO
Liceo Scientifico Leonardo Da Vinci	Via Fortis, 3	ARZIGNANO
IPSIA Lobbia	Via Cinque, 2	ASIAGO
ITC G. Pertile	Via Matteotti, 155	ASIAGO
Liceo Scientifico G. Pertile	Via Matteotti, 155	ASIAGO
IPSAA Alberto Parolini	Via San Bortolo, 19	BASSANO DEL GRAPPA
IPSCT Remondini	Via Travettore, 33	BASSANO DEL GRAPPA
IPSIA Andrea Scotton	Via Travettore, 37	BASSANO DEL GRAPPA
ITA Parolini	Via San Bortolo, 19	BASSANO DEL GRAPPA
ITC Remondini	Via Travettore, 33	BASSANO DEL GRAPPA
ITCG Luigi Einaudi	Via San T. d'Aquino, 8	BASSANO DEL GRAPPA
ITI E. Fermi	Via S.Croce, 14	BASSANO DEL GRAPPA
Liceo Classico G.B. Brocchi	Via Beata Giovanna, 67	BASSANO DEL GRAPPA
Liceo Scientifico Jacopo da Ponte	Via San T. d'Aquino, 12	BASSANO DEL GRAPPA
IPSIA Andrea Scotton	Via Roma, 54	BREGANZE
IPSIA ex Sartori	Via Scortegagna, 25	LONIGO
ITC ex ROSSELLI	Via Scortegagna, 37	LONIGO
ITA Alberto Trentin	Via San Giovanni, 46	LONIGO
IPSIA Silvio Ceccato	Via Veneto, 31	MONTECCHIO MAGGIORE
IPSCT Silvio Ceccato	Via Veneto, 29	MONTECCHIO MAGGIORE
ITC Silvio Ceccato	Piazzale Collodi, 7	MONTECCHIO MAGGIORE
Istituto d'Arte G. De Fabris	Via Giove,1	NOVE
IPSIA Leonardo Da Vinci	Via Veronese, 3	NOVENTA VICENTINA
ITC U. Masotto	Via Marconi, 1	NOVENTA VICENTINA
ITI Da Vinci	Via Veronese, 3	NOVENTA VICENTINA
Liceo Scientifico U. Masotto	Via Alfredo Veronese, 4	NOVENTA VICENTINA
IPSSA Pellegrino Artusi	Via Pralonghi, 5	RECOARO TERME
IPSIA G. B. Garbin	Via T.Livio, 7	SCHIO
ITCG L. e V. Pasini	Via T.Livio, 1	SCHIO
ITI Silvio De Pretto	Via XXIX Aprile, 40	SCHIO
Liceo Artistico Martini	Via Maraschin, 9	SCHIO
Istituto Magistrale Martini	Via Petiti di Roreto, 15	SCHIO
Liceo Classico Giacomo Zanella	Piazza Summano	SCHIO
Liceo Scientifico Nicolo Tron	Via Luzio, 4	SCHIO
IPSIA G. B. Garbin	Via Rasa, 6	THIENE
ITCG Aulo Ceccato	Via Vanzetti, 14	THIENE
ITI G. Chilesotti	Via dei Tigli, 10	THIENE
Liceo Classico F. Corradini	Via I° Maggio, 15	THIENE
IPSIA Luzzatti	Via A. de Gasperi, 1	VALDAGNO
ITC L. Luzzatti	Viale Trento, 1	VALDAGNO
ITI V. E. Marzotto	Viale Carducci, 9	VALDAGNO
Liceo Artistico U.Boccioni	Via Marzotto, 1	VALDAGNO
Liceo Classico G.G. Trissino	Via Lungo Agno Manzoni, 18	VALDAGNO
IPSC Almerico Da Schio	Via Baden Powell, 33	VICENZA
IPSS B. Montagna	Via Mora, 93	VICENZA
IPSIA F. Lampertico	Viale G.G. Trissino, 30	VICENZA
ITG A. Canova	Viale Astichello, 195	VICENZA
ITC Almerico Da Schio	Via Baden Powell, 33	VICENZA
ITAS S. Boscardin	Via Baden Powell, 35	VICENZA
ITC A. Fusinieri	Via d'Annunzio, 15	VICENZA
ITC Piovene	Corso S.S. Felice e Fortunato, 225	VICENZA
ITI Alessandro Rossi	Via Leg.Gallieno, 52	VICENZA
Liceo Artistico Ex Martini	Via Calvi, 19	VICENZA
Liceo Artistico B. Montagna	Via Mora, 93	VICENZA
Liceo Artistico S.Boscardin	Via Baden Powell, 35	VICENZA
Liceo Classico Antonio Pigafetta	Contrà Cordenons, 1	VICENZA
Istituto Magistrale Don Giuseppe Fogazzaro	Contra' Burci, 21	VICENZA
Liceo Scientifico P. Liroy	Contrà Cordenons, 7	VICENZA
Liceo Scientifico G.B. Quadri	Via Carducci, 17	VICENZA
SCUOLE PARITARIE SECONDARIE DI SECONDO GRADO		
Liceo Scientifico San Giuseppe	Viale Scalabrini, 3	BASSANO DEL GRAPPA
Liceo Classico Pavoni	Via S.Fermo, 17	LONIGO

Ente	Indirizzo	Comune
ITC New Cambridge	Via Cà Cornaro, 9	ROMANO D'EZZELINO
ITCG New Cambridge	Via Cà Cornaro, 9	ROMANO D'EZZELINO
Liceo Scientifico New Cambridge	Via Cà Cornaro, 9	ROMANO D'EZZELINO
Liceo Linguistico New Cambridge	Via Cà Cornaro, 9	ROMANO D'EZZELINO
Istituto Magistrale Liceo Comunicazione e Scienze Umane	Via Corradini, 15	THIENE
IPSS Farina	Via IV Novembre, 34	VICENZA
ITC Baronio	Viale Trento, 141	VICENZA
ITCG Baronio	Viale Trento, 141	VICENZA
I.T. Aeronautico Baronio	Viale Trento, 141	VICENZA
Istituto Magistrale Farina	Via IV Novembre, 34	VICENZA
Liceo Scientifico Farina	Via IV Novembre, 34	VICENZA
Liceo Linguistico Farina	Via IV Novembre, 34	VICENZA
Liceo Scientifico Baronio	Viale Trento, 141	VICENZA
Liceo Classico Baronio	Viale Trento, 141	VICENZA
Liceo Linguistico Europeo	Stradella della Racchetta, 11	VICENZA
CENTRI DI FORMAZIONE PROFESSIONALE		
ENAIP VENETO VICENZA sede staccata Bassano del Grappa	Via C. Colombo, 94	BASSANO DEL GRAPPA
CFP I.P.E.A.	Via Leonardo Da Vinci, 66	CASSOLA
C.F.P. CHIAMPO	Piazza Fontana, 1	CHIAMPO
COOP SOCIALE DIEFFE - CFP TURISTICO ALBERGHIERO	Via Filippi Turati, 19	LONIGO
CASA DI CARITA' ARTI E MESTIERI	Via San Bortolo, 10	POVE DEL GRAPPA
ENTE DI FORMAZIONE I.RI.GEM SOC. COOP. A R.L.	Via Schallstadt, 55	ROSA'
ASSOCIAZIONE CFP CNOS-FAP SALESIANI DON BOSCO	Via Marconi, 14	SCHIO
ENGIM VENETO - THIENE	Via S. Maddalena, 90	THIENE
CFP ANNA ROSSI VED. SAUGO	Via dei Quartieri, 2/4	THIENE
ENGIM VENETO - TONEZZA DEL CIMONE	Via Degli Alpini, 26	TONEZZA DEL CIMONE
FONDAZIONE CASA DELLA GIOVENTU'	Via Giovanni XXIII, 2	TRISSINO
CFPME "A. PALLADIO"	Via Torino, 10	VICENZA
PIA SOCIETA' SAN GAETANO	Via Mora, 12	VICENZA
ENGIM VENETO - VICENZA	Contrà Vittorio Veneto, 1	VICENZA
ASSOCIAZIONE VICTORY TNG	Via Leoncavallo, 85	VICENZA
ENAIP VENETO VICENZA	Via Napoli, 11	VICENZA

Fonte: Sistema Informativo Scolastico Provincia di Vicenza. Banca dati AROF (Anagrafe Regionale Obbligo Formativo).