

**Numero di tesserini regionali del Veneto per l'esercizio venatorio rilasciati a cacciatori. Stagione venatoria 1999/2000-2008/09.**

Stagione Venatoria	Tesserini a residenti	Permessi a non residenti <sup>(1)</sup>	Appostamenti Fissi
1999/2000	18.511	584	n.d.
2000/2001	18.827	664	n.d.
2001/2002	19.163	715	n.d.
2002/2003	19.691	695	n.d.
2003/2004	19.839	950	n.d.
2004/2005	19.918	702	2.185
2005/2006	19.813	590	2.336
2006/2007	19.316	596	2.237
2007/2008	19.153	586	2.082
2008/2009	19.028	816	1.853

**Cacciatori in Provincia di Vicenza : andamento del numero dei tesserini rilasciati dal 1999/00 al 2008/09**

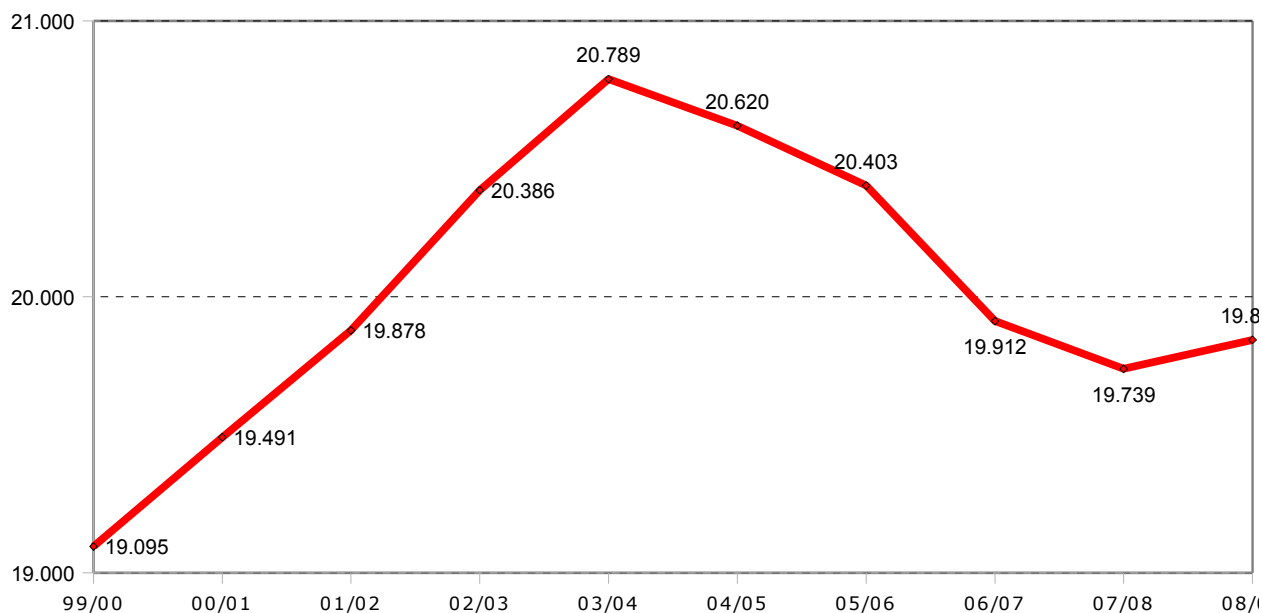

<sup>(1)</sup> cacciatori foranei (residenti fuori provincia) che vengono a cacciare negli ambiti della Provincia di Vicenza. La concessione viene fatta dall'ambito previa iscrizione.

Fonte : Provincia di Vicenza - DIP. TEMPO LIBERO SPORT CACCIA E PESCA - Elaborazioni Ufficio Statistica

Carta della suddivisione dei comuni della provincia di Vicenza in territorio utile per la caccia (ambiti).

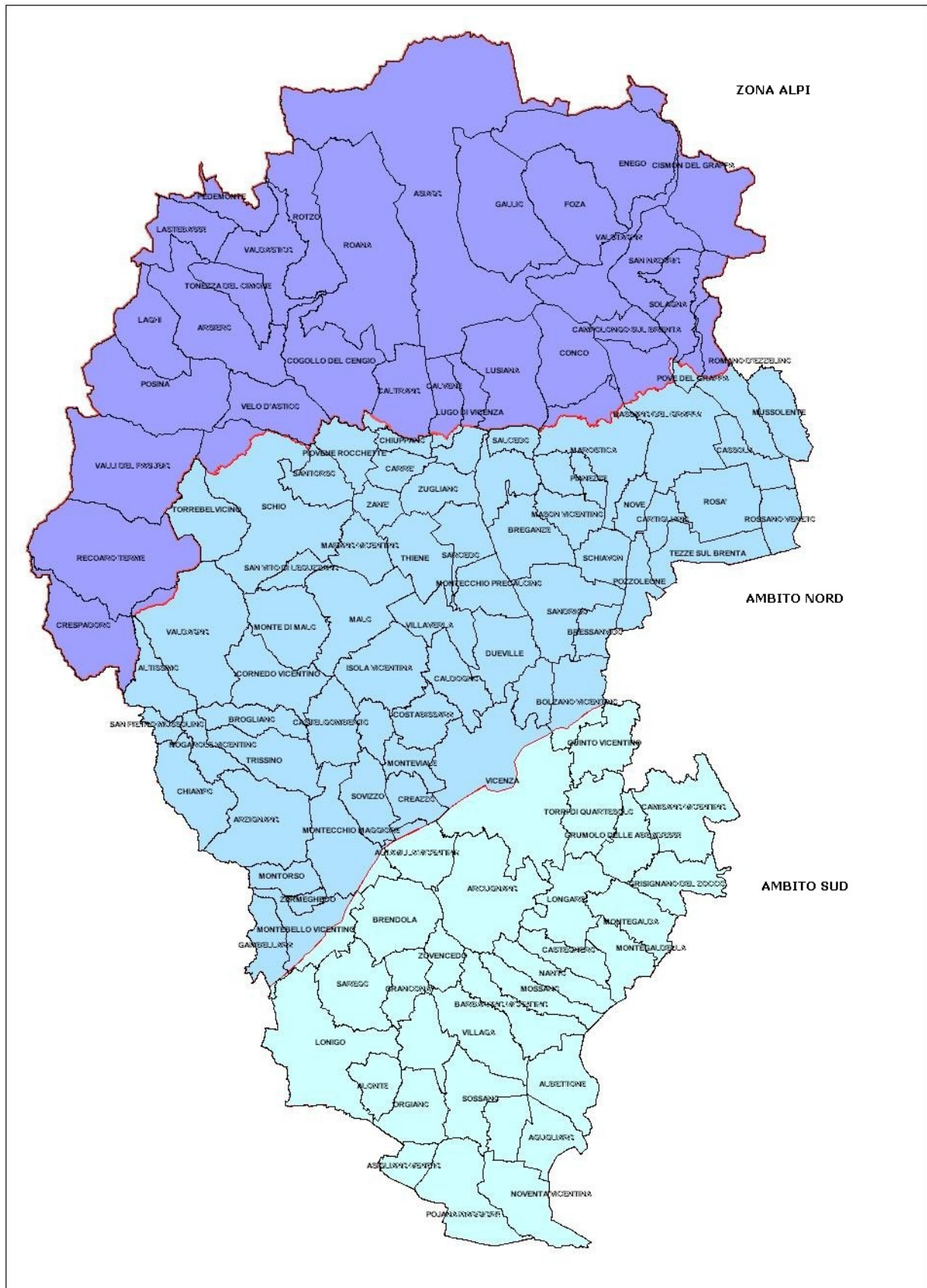

## Territorio utile per la caccia in provincia di Vicenza. Stagione venatoria 2007/2008

	Superficie totale (in ettari)
Ambiti Territoriali di Caccia	
- VI NORD ( <i>comprendente 61 Comuni</i> )	78.500
- VI SUD ( <i>comprendente 31 Comuni</i> )	54.500
Zona faunistica delle Alpi	
- Dieci comprensori alpini di caccia	91.000
Aziende Faunistiche Venatorie (nr. 5)	8.100
Zone protette con divieto di caccia	17.400

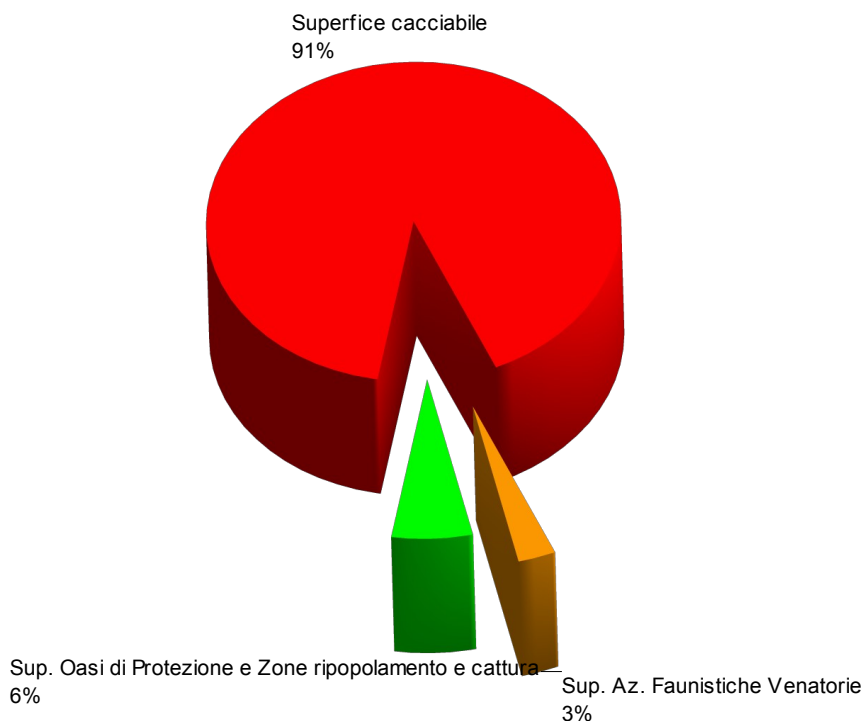

N.B. Il territorio utile per la caccia in pianura viene denominato ambito territoriale di caccia mentre in montagna viene denominato comprensorio

Fonte : Provincia di Vicenza - DIP. TEMPO LIBERO SPORT CACCIA E PESCA - Elaborazioni Ufficio Statistica

**Numero di permessi per la raccolta dei funghi epigei.**

	<b>Tesserini a residenti</b>	<b>Tesserini a non residenti</b>
Tesserini rilasciati dal 1997 al 2008	26.603	40

Fonte : Provincia di Vicenza - DIP. TEMPO LIBERO SPORT CACCIA E PESCA - Elaborazioni Ufficio Statistica

# Carta dei bacini di pesca della provincia di Vicenza

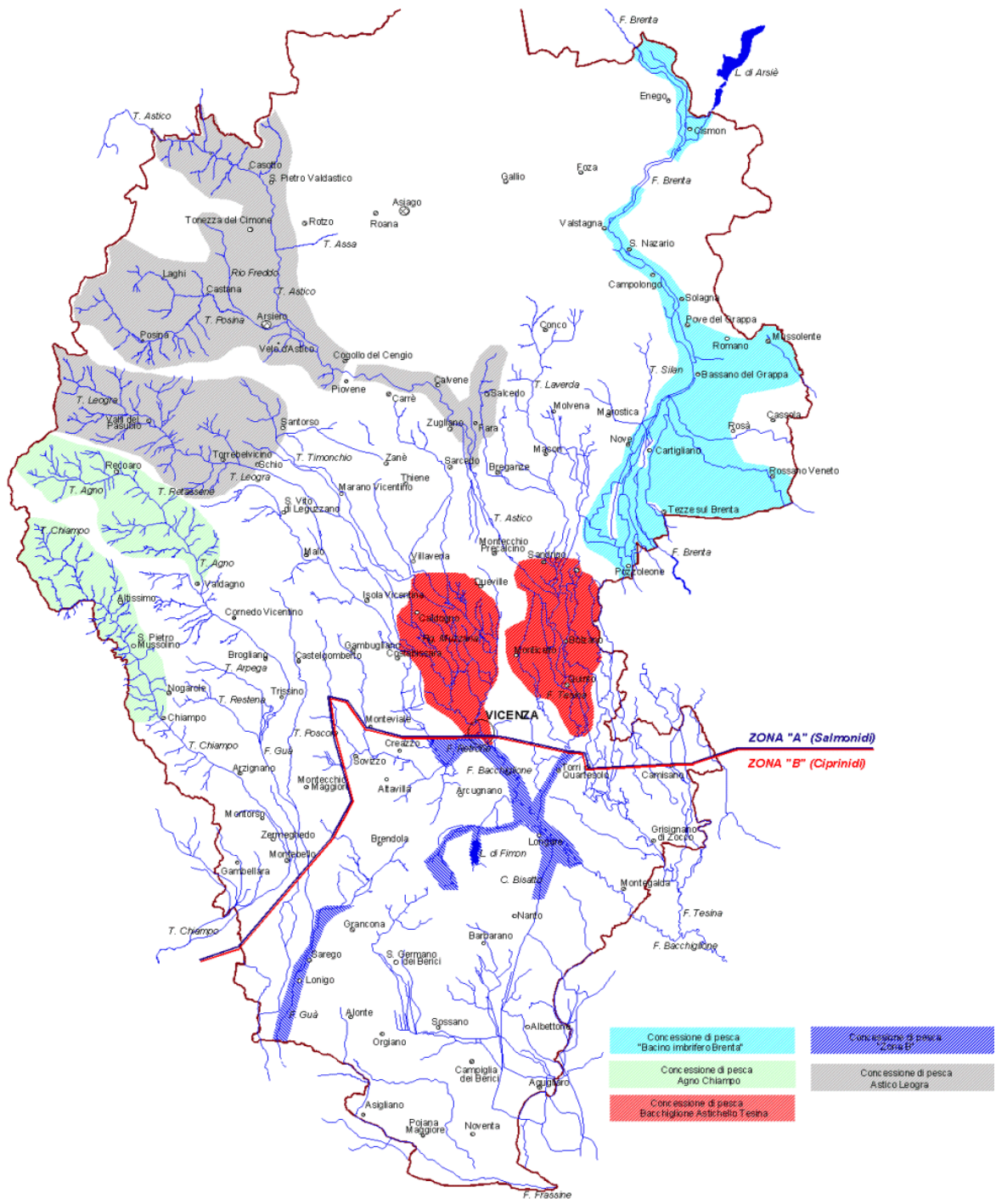

**Pescatori Soci dei bacini di Pesca in provincia di Vicenza. Anni 2000 - 2008.**

Anno	Agnò Chiampo		Astico Leogra		P.A.BA.T.		Brenta	
	Nr. Soci	%	Nr. Soci	%	Nr. Soci	%	Nr. Soci	%
2000	1.589	12,4%	3.846	30,0%	1.857	14,5%	3.680	28,7%
2001	1.484	12,6%	3.129	26,7%	1.387	11,8%	3.509	29,9%
2002	1.282	11,8%	2.800	25,7%	1.362	12,5%	3.049	28,0%
2003	1.292	11,1%	3.116	26,7%	1.324	11,3%	3.149	27,0%
2004	1.318	11,8%	2.855	25,6%	1.128	10,1%	3.315	29,7%
2005	1.182	10,9%	2.726	25,0%	986	9,1%	3.393	31,2%
2006	1.111	10,5%	2.464	23,3%	911	8,6%	3.345	31,6%
2007	1.128	11,2%	2.454	24,5%	829	8,3%	3.203	31,9%
2008	1.227	10,8%	2.624	25,1%	791	7,6%	3.162	30,2%

Anno	Totale Zona A		Zona B		Totale generale	
	Nr. Soci	%	Nr. Soci	%	Nr. Soci	var. % su anno prec.
2000	10.972	85,7%	1.832	14,3%	12.804	-
2001	9.509	81,0%	2.231	19,0%	11.740	-8%
2002	8.493	77,9%	2.406	22,1%	10.899	-7%
2003	8.881	76,0%	2.798	24,0%	11.679	7%
2004	8.616	77,2%	2.550	22,8%	11.166	-4%
2005	8.287	76,1%	2.604	23,9%	10.891	-2%
2006	7.831	73,9%	2.762	26,1%	10.593	-3%
2007	7.614	75,9%	2.775	24,1%	10.389	-2%
2008	7.704	73,6%	2.758	26,4%	10.462	1%

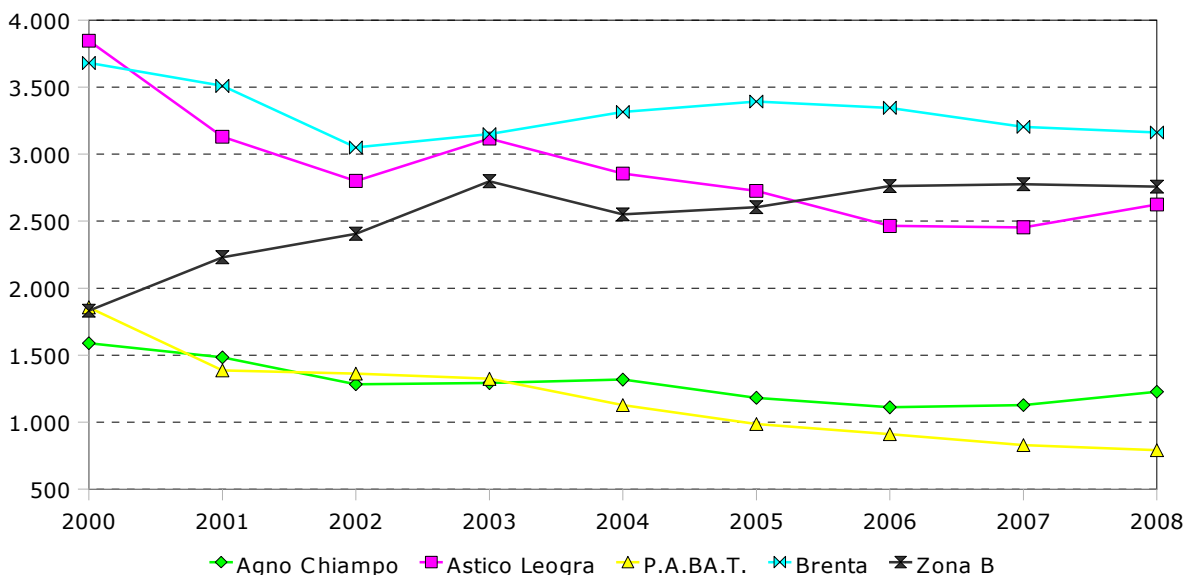

Fonte : Provincia di Vicenza - DIP. TEMPO LIBERO SPORT CACCIA E PESCA - Elaborazioni Ufficio Statistica

**Indice di dotazione<sup>1</sup> per alcuni sport nei comuni della provincia di Vicenza. Anno 2003**

	Atletica leggera	Calcio	Calcetto	Bocce	Polivalenti	Palestre	Piscine	Piste per sport invernali	Tennis	Tiro con l'arco, a volo, a segno
Agugliaro	0,00	7,96	0,00	0,00	0,00	0,00	0,00	0,00	0,00	0,00
Albettone	0,00	9,76	0,00	9,76	0,00	4,88	0,00	0,00	4,88	0,00
Alonte	0,00	0,00	0,00	0,00	0,00	0,00	0,00	0,00	0,00	0,00
Altavilla Vicentina	0,00	3,92	2,94	0,00	1,96	4,90	0,00	0,00	1,96	0,00
Altissimo	0,00	12,86	0,00	0,00	4,29	4,29	0,00	0,00	4,29	0,00
Arcugnano	0,00	2,73	0,00	0,00	1,37	1,37	0,00	0,00	0,00	0,00
Arsiero	2,91	2,91	0,00	5,82	8,73	5,82	0,00	2,91	2,91	0,00
Arzignano	2,87	4,93	2,05	2,05	5,34	3,70	0,41	0,00	2,87	0,00
Asiago	10,56	4,52	0,00	0,00	6,03	4,52	0,00	13,57	6,03	6,03
Asigliano Veneto	0,00	11,14	0,00	0,00	0,00	11,14	0,00	0,00	11,14	0,00
Barbarano Vicentino	2,40	4,79	0,00	9,58	7,19	4,79	0,00	0,00	2,40	0,00
Bassano del Grappa	1,22	6,08	0,73	1,70	5,59	4,86	1,46	0,00	4,38	0,24
Bolzano Vicentino	0,00	10,37	0,00	3,46	3,46	5,18	0,00	0,00	3,46	1,73
Breganze	6,10	6,10	0,00	4,88	6,10	4,88	0,00	0,00	4,88	0,00
Brendola	0,00	6,31	1,58	0,00	3,15	4,73	1,58	0,00	3,15	0,00
Bressanvido	0,00	6,83	0,00	0,00	0,00	3,42	0,00	0,00	0,00	0,00
Brogliano	0,00	6,38	0,00	0,00	0,00	3,19	0,00	0,00	0,00	0,00
Caldogno	0,00	5,72	0,00	0,95	0,00	3,81	0,00	0,00	0,95	0,00
Caltrano	0,00	3,81	0,00	0,00	3,81	3,81	0,00	3,81	3,81	0,00
Calvene	0,00	7,67	7,67	7,67	0,00	7,67	0,00	0,00	0,00	0,00
Camisano Vicentino	0,00	1,12	0,00	0,00	0,00	5,60	1,12	0,00	5,60	0,00
Campiglia dei Berici	0,00	11,38	0,00	0,00	5,69	5,69	0,00	0,00	5,69	0,00
Campolongo sul Brenta	0,00	23,61	0,00	0,00	11,81	11,81	0,00	0,00	0,00	0,00
Carrè	0,00	0,00	0,00	0,00	11,77	11,77	0,00	0,00	0,00	0,00
Cartigliano	2,80	5,61	5,61	0,00	2,80	0,00	0,00	0,00	5,61	0,00
Cassola	0,77	3,84	0,00	0,77	3,84	2,30	0,00	0,00	3,84	0,00
Castegnero	0,00	15,17	0,00	0,00	3,79	7,59	0,00	0,00	0,00	0,00
Castelgomberto	0,00	3,48	1,74	3,48	0,00	6,97	0,00	0,00	0,00	0,00
Chiampo	0,80	2,41	1,60	1,60	3,21	2,41	0,00	0,00	0,80	0,00
Chiuppano	0,00	3,81	0,00	3,81	3,81	3,81	0,00	0,00	0,00	0,00
Cismon del Grappa	9,38	9,38	0,00	9,38	9,38	9,38	0,00	37,52	9,38	0,00
Cogollo del Cengio	2,91	5,82	5,82	2,91	0,00	2,91	0,00	0,00	2,91	0,00
Conco	0,00	17,95	4,49	0,00	13,46	4,49	0,00	17,95	4,49	0,00
Cornedo Vicentino	0,91	5,43	0,00	1,81	4,53	4,53	0,00	0,00	2,72	0,00
Costabissara	0,00	8,50	0,00	0,00	1,70	11,90	0,00	0,00	8,50	0,00
Creazzo	5,57	2,79	0,93	1,86	13,00	0,00	1,86	0,00	3,71	0,00
Crespadoro	0,00	6,47	12,94	0,00	6,47	0,00	6,47	0,00	0,00	0,00
Dueville	0,75	5,23	0,00	1,50	3,74	2,99	1,50	0,00	4,49	0,00
Enego	0,00	5,07	0,00	0,00	0,00	5,07	0,00	35,51	5,07	0,00
Fara Vicentino	0,00	12,86	0,00	7,72	2,57	5,14	0,00	0,00	5,14	0,00
Foza	0,00	0,00	0,00	0,00	13,72	13,72	0,00	0,00	0,00	0,00
Gallio	0,00	0,00	0,00	0,00	0,00	4,21	0,00	142,98	12,62	0,00
Gambellara	0,00	3,06	0,00	3,06	0,00	3,06	0,00	0,00	6,12	0,00
Gambugliano	0,00	12,76	0,00	0,00	0,00	12,76	0,00	0,00	0,00	0,00
Grancona	0,00	11,55	0,00	11,55	0,00	5,78	0,00	0,00	5,78	0,00
Grisignano di Zocco	2,35	4,69	2,35	0,00	0,00	4,69	0,00	0,00	0,00	0,00
Grumolo delle Abbadesse	0,00	5,73	0,00	0,00	2,86	2,86	0,00	0,00	0,00	0,00
Isola Vicentina	0,00	3,60	6,00	0,00	4,80	4,80	0,00	0,00	1,20	0,00
Laghi	0,00	76,34	0,00	0,00	0,00	0,00	0,00	0,00	0,00	0,00
Lastebasse	0,00	0,00	0,00	0,00	0,00	0,00	0,00	203,25	0,00	0,00
Longare	0,00	5,44	0,00	0,00	1,81	0,00	0,00	0,00	1,81	0,00
Lonigo	0,68	0,68	0,00	0,00	0,00	0,00	1,37	0,00	1,37	0,68
Lugo di Vicenza	0,00	2,68	0,00	0,00	2,68	5,36	0,00	2,68	2,68	0,00
Lusiana	0,00	13,82	3,45	3,45	0,00	6,91	0,00	0,00	0,00	0,00
Malo	0,77	11,58	0,77	2,32	18,53	7,72	0,00	0,00	3,09	1,54
Marano Vicentino	7,66	3,28	0,00	5,47	2,19	2,19	0,00	0,00	4,38	0,00
Marostica	0,76	4,56	0,00	3,04	0,00	2,28	0,76	0,00	1,52	0,00
Mason Vicentino	0,00	3,05	0,00	0,00	3,05	3,05	0,00	0,00	0,00	0,00
Molvena	0,00	8,10	0,00	0,00	12,16	4,05	0,00	0,00	0,00	0,00
Montebello Vicentino	1,69	5,07	0,00	3,38	6,75	6,75	0,00	0,00	0,00	1,69
Montecchio Maggiore	1,37	3,19	1,82	0,00	2,73	5,01	0,46	0,00	2,28	0,00
Montecchio Precalcino	10,54	6,32	2,11	0,00	0,00	2,11	4,21	0,00	2,11	0,00
Monte di Malo	13,97	10,47	0,00	3,49	13,97	10,47	0,00	0,00	3,49	0,00
Montegalda	0,00	9,37	0,00	3,12	9,37	3,12	0,00	0,00	0,00	0,00
Montegaldelta	0,00	5,68	0,00	0,00	5,68	5,68	0,00	0,00	0,00	0,00

	Atletica leggera	Calcio	Calcetto	Bocce	Polivalenti	Palestre	Piscine	Piste per sport invernali	Tennis	Tiro con l'arco, a volo, a segno
Monteviale	0,00	4,85	9,69	19,39	0,00	4,85	9,69	0,00	14,54	0,00
Monticello Conte Otto	0,00	6,66	0,00	0,00	3,33	1,11	2,22	0,00	1,11	0,00
Montorso Vicentino	0,00	6,77	0,00	0,00	0,00	3,38	0,00	0,00	0,00	0,00
Mossano	0,00	5,92	0,00	0,00	11,83	0,00	0,00	0,00	0,00	0,00
Mussolente	0,00	5,69	0,00	4,26	2,84	2,84	2,84	0,00	4,26	0,00
Nanto	0,00	4,04	4,04	0,00	0,00	4,04	0,00	0,00	8,08	0,00
Nogarole Vicentino	0,00	9,76	0,00	0,00	9,76	0,00	0,00	0,00	29,27	0,00
Nove	2,04	4,08	0,00	2,04	4,08	0,00	0,00	0,00	4,08	2,04
Noventa Vicentina	1,19	3,58	1,19	0,00	2,38	4,77	2,38	0,00	3,58	0,00
Orgiano	0,00	3,14	0,00	0,00	9,43	3,14	0,00	0,00	3,14	0,00
Pedemonte	0,00	24,48	0,00	24,48	0,00	12,24	0,00	0,00	12,24	0,00
Pianezze	0,00	5,33	5,33	0,00	0,00	0,00	0,00	0,00	0,00	0,00
Piovene Rocchette	2,51	6,28	1,26	0,00	1,26	6,28	0,00	0,00	0,00	0,00
Pojana Maggiore	2,30	9,20	2,30	2,30	6,90	6,90	0,00	0,00	4,60	0,00
Posina	0,00	14,25	28,49	14,25	14,25	0,00	0,00	0,00	14,25	0,00
Pove del Grappa	0,00	6,76	3,38	0,00	13,53	0,00	0,00	0,00	3,38	0,00
Pozzoleone	0,00	11,33	0,00	0,00	11,33	3,78	0,00	0,00	0,00	0,00
Quinto Vicentino	0,00	14,22	4,06	0,00	10,16	4,06	0,00	0,00	2,03	2,03
Recoaro Terme	0,00	2,76	4,14	0,00	2,76	4,14	0,00	4,14	4,14	0,00
Roana	0,00	12,65	5,06	20,23	10,12	12,65	5,06	20,23	17,70	0,00
Romano d'Ezzelino	0,00	6,30	1,40	4,20	4,20	2,10	1,40	0,00	9,10	0,00
Rosà	4,61	7,68	0,00	0,00	1,54	7,68	3,07	0,00	0,00	0,00
Rossano Veneto	1,48	4,44	1,48	1,48	1,48	5,92	0,00	0,00	0,00	0,00
Rotzo	0,00	16,98	16,98	0,00	0,00	16,98	0,00	16,98	0,00	0,00
Salcedo	0,00	0,00	9,53	0,00	0,00	0,00	0,00	0,00	9,53	0,00
Sandrigo	0,00	4,95	0,00	0,00	2,47	3,71	1,24	0,00	2,47	0,00
San Germano dei Berici	0,00	17,57	0,00	0,00	8,79	0,00	0,00	0,00	8,79	0,00
San Nazario	0,00	5,47	10,93	16,40	10,93	0,00	0,00	0,00	5,47	0,00
San Pietro Mussolino	0,00	6,53	6,53	0,00	0,00	13,06	0,00	0,00	6,53	0,00
Santorso	5,44	3,63	1,81	3,63	1,81	5,44	0,00	0,00	5,44	0,00
San Vito di Leguzzano	0,00	5,61	0,00	5,61	2,80	5,61	0,00	0,00	0,00	0,00
Sarcedo	1,92	5,76	1,92	3,84	3,84	9,60	0,00	0,00	3,84	0,00
Sarego	0,00	3,47	0,00	6,93	0,00	1,73	0,00	0,00	1,73	0,00
Schiavon	0,00	12,54	0,00	12,54	8,36	8,36	0,00	0,00	0,00	0,00
Schio	0,26	3,92	0,26	3,39	3,65	4,70	1,31	0,00	3,13	0,26
Solagna	0,00	0,00	5,52	0,00	5,52	0,00	0,00	0,00	0,00	0,00
Sossano	0,00	7,10	2,37	0,00	2,37	0,00	0,00	0,00	4,74	0,00
Sovizzo	0,00	10,25	0,00	1,71	5,13	6,84	3,42	0,00	6,84	0,00
Tezze sul Brenta	0,92	5,51	0,92	0,92	5,51	2,76	0,00	0,00	2,76	0,00
Thiene	0,00	4,68	1,87	0,00	3,75	6,09	1,87	0,00	1,87	0,00
Tonezza del Cimone	0,00	32,63	0,00	0,00	16,31	0,00	0,00	32,63	277,32	0,00
Torrebelvicino	0,00	7,00	1,75	1,75	3,50	7,00	0,00	0,00	3,50	0,00
Torri di Quartesolo	0,00	5,28	2,64	0,00	2,64	4,40	0,00	0,00	0,00	0,00
Trissino	0,00	6,21	6,21	0,00	4,96	2,48	2,48	0,00	2,48	0,00
Valdagno	0,73	5,86	0,37	0,73	8,06	3,30	0,37	0,00	1,47	0,00
Valdastico	6,75	13,50	20,26	0,00	6,75	0,00	0,00	0,00	0,00	0,00
Valli del Pasubio	0,00	2,82	0,00	0,00	2,82	2,82	0,00	0,00	0,00	0,00
Valstagna	5,05	10,10	5,05	0,00	20,20	15,15	0,00	0,00	10,10	0,00
Velo d'Astico	0,00	4,26	4,26	0,00	4,26	0,00	0,00	0,00	8,53	0,00
Vicenza	0,18	3,68	0,09	0,99	1,80	4,58	0,54	0,00	2,24	0,36
Villaga	0,00	20,69	0,00	0,00	0,00	0,00	0,00	0,00	0,00	0,00
Villaverla	0,00	10,48	3,49	6,99	3,49	6,99	0,00	0,00	1,75	0,00
Zanè	4,78	4,78	3,19	11,16	12,76	6,38	0,00	0,00	9,57	0,00
Zermeghedo	0,00	7,49	0,00	0,00	7,49	0,00	0,00	0,00	14,98	0,00
Zovencedo	0,00	22,91	11,45	22,91	11,45	0,00	0,00	0,00	0,00	0,00
Zugliano	0,00	4,75	1,58	6,34	3,17	4,75	0,00	0,00	9,51	3,17

<sup>1</sup> Indice di dotazione = (numero totale spazi/totale popolazione)\*10.000

Fonte: Regione Veneto e Coni - Elaborazioni Ufficio Statistica



**Indice di pratica sportiva<sup>1</sup> delle Federazioni Sportive o Discipline Associate<sup>2</sup> nelle province del Vicenza - Anno 2005**

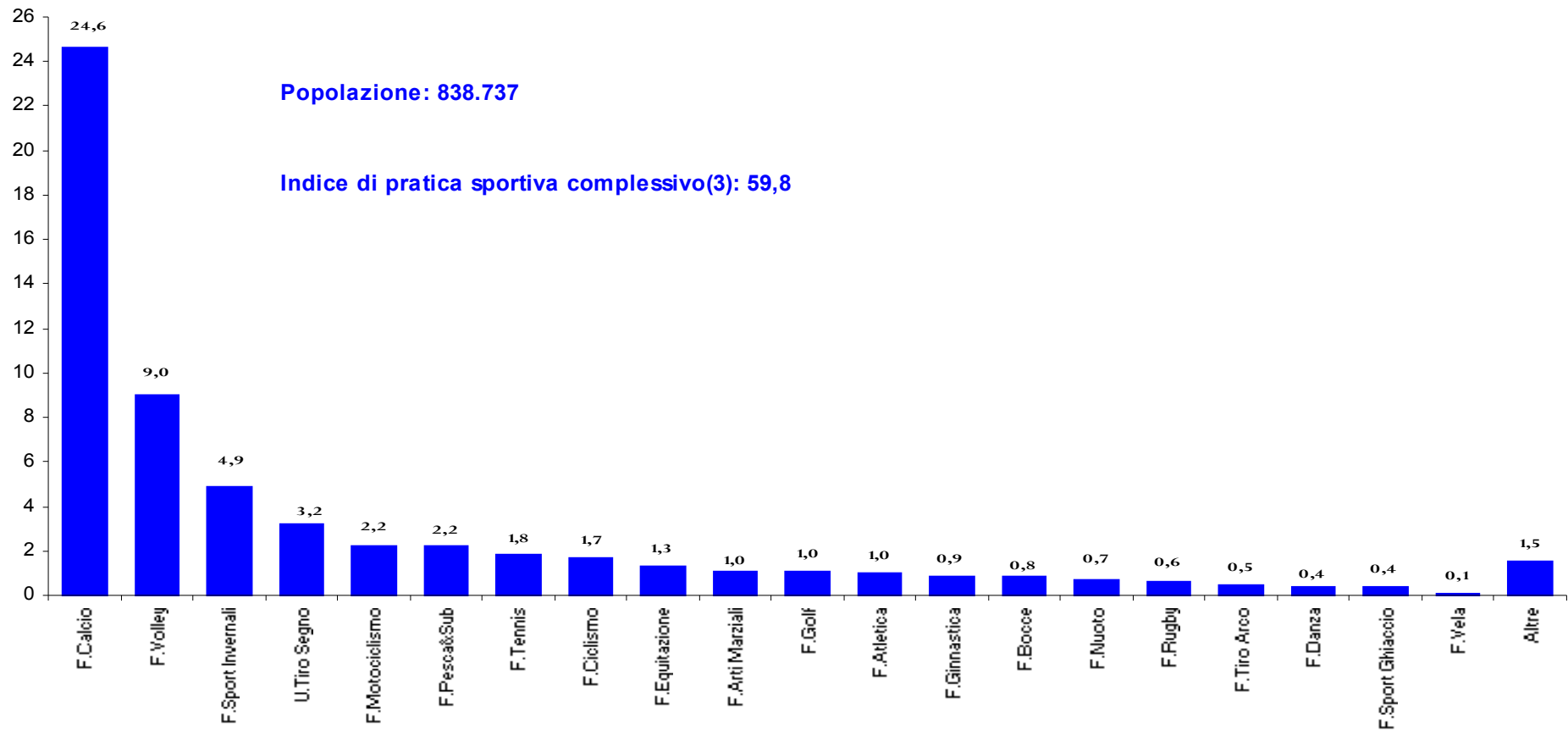

<sup>1</sup> L'Indice di pratica sportiva di una Federazione Sportiva o Disciplina Associata è dato dal numero di atleti tesserati della medesima ogni 1.000 abitanti

<sup>2</sup> Sono considerate le Federazioni Sportive e Discipline Assoc. per le quali sono disponibili i dati relativi agli atleti tesserati con dettaglio provinciale

<sup>3</sup> L'indice di pratica sportiva complessivo è riferito solo alle Federazioni Sportive e Discipline Assoc. per le quali sono disponibili i dati relativi agli atleti tesserati con dettaglio provinciale

Fonte: Regione Veneto e Coni - Elaborazioni Ufficio Statistica

**Società affiliate alle Federazioni per comune – Anno 2005**

Comune	Atletica leggera		Calcio e calcetto		Ciclismo		Motociclismo		Pallavolo		Pesca sportiva		Sport equestri		Sport invernali		Tennis		Tiro a segno e con l'arco		TOTALE	
	Soc	Tess	Soc	Tess	Soc	Tess	Soc	Tess	Soc	Tess	Soc	Tess	Soc	Tess	Soc	Tess	Soc	Tess	Soc	Tess	Soc	Tess
Agugliaro	-	-	-	-	-	-	-	-	-	-	-	-	-	-	-	-	-	-	-	-	-	-
Albettono	-	-	1	46	-	-	1	35	-	-	-	-	-	-	-	-	-	-	-	-	2	81
Alonte	-	-	-	-	-	-	1	84	-	-	-	-	-	-	-	-	-	-	-	-	1	84
Altavilla Vicentina	-	-	2	215	-	-	1	24	1	131	1	18	-	-	-	-	-	-	-	-	5	388
Altissimo	-	-	-	-	-	-	-	-	-	-	-	-	-	-	-	-	-	-	-	-	-	-
Arcugnano	-	-	1	164	1	8	1	120	-	-	-	-	1	87	-	-	-	-	-	-	4	379
Arsiero	-	-	2	307	-	-	-	-	-	-	-	-	-	-	2	68	-	-	-	-	4	375
Arzignano	1	2	12	883	-	-	1	80	3	129	-	-	-	-	1	139	1	40	1	25	20	1.298
Asiago	-	-	1	116	1	6	-	-	-	-	-	-	-	-	3	336	-	-	1	68	6	526
Asigliano Veneto	-	-	1	58	-	-	-	-	-	-	-	-	-	-	-	-	-	-	-	-	1	58
Barbarano Vicentino	-	-	1	14	-	-	-	-	1	129	-	-	-	-	-	-	-	-	-	-	2	143
Bassano del Grappa	2	84	15	1.209	7	70	4	99	6	470	3	126	2	156	4	233	1	99	2	730	46	3.276
Bolzano Vicentino	-	-	2	205	-	-	-	-	2	105	-	-	-	-	-	-	-	-	1	23	5	333
Breganze	1	26	3	308	5	62	1	14	1	147	-	-	-	-	1	156	1	39	-	-	13	752
Brendola	-	-	1	116	-	-	-	-	1	48	-	-	1	66	-	-	1	19	-	-	4	249
Bressanvido	-	-	1	115	-	-	-	-	1	9	-	-	-	-	1	21	-	-	-	-	3	145
Brogliano	-	-	1	156	-	-	1	51	1	19	-	-	-	-	-	-	-	-	-	-	3	226
Caldogno	-	-	3	282	-	-	-	-	1	74	-	-	-	-	-	-	-	-	-	-	4	356
Caltrano	-	-	1	50	-	-	-	-	-	-	-	-	-	-	1	31	-	-	-	-	2	81
Calvene	-	-	1	90	-	-	-	-	-	-	-	-	-	-	-	-	-	-	-	-	1	90
Camisano Vicentino	-	-	2	296	-	-	-	-	1	118	-	-	-	-	-	-	1	30	-	-	4	444
Campiglia dei Berici	-	-	-	-	-	-	-	-	1	97	-	-	-	-	-	-	-	-	-	-	1	97
Campolongo sul Brenta	-	-	1	29	-	-	-	-	-	-	-	-	-	-	-	-	-	-	-	-	1	29
Carrè	-	-	-	-	-	-	-	-	-	-	-	-	-	-	-	-	-	-	-	-	-	-
Cartigliano	-	-	1	152	-	-	-	-	1	105	-	-	-	-	-	-	-	-	-	-	2	257
Cassola	1	15	5	345	1	9	-	-	2	211	-	-	-	-	-	-	-	-	-	-	9	580
Castegnero	-	-	1	107	-	-	1	-	-	-	-	-	-	-	-	-	-	-	-	-	2	107
Castelgomberto	-	-	1	177	-	-	-	-	1	102	-	-	-	-	1	34	-	-	1	51	4	364
Chiampo	-	-	2	326	-	-	1	18	-	-	-	-	-	-	2	656	-	-	-	-	5	1.000
Chiuppano	-	-	2	144	-	-	-	-	-	-	-	-	-	-	-	-	-	-	-	-	2	144
Cismon del Grappa	-	-	-	-	-	-	-	-	-	-	-	-	-	-	-	-	-	-	-	-	-	-
Cogollo del Cengio	-	-	2	63	-	-	-	-	1	36	-	-	-	-	1	52	-	-	-	-	4	151
Conco	-	-	-	-	-	-	-	-	-	-	-	-	-	-	-	-	-	-	-	-	-	-
Cornedo Vicentino	-	-	3	221	-	-	1	135	1	127	-	-	1	67	2	158	-	-	-	-	8	708
Costabissara	-	-	1	171	-	-	-	-	1	65	1	27	-	-	-	-	1	83	-	-	4	346
Creazzo	-	-	2	225	2	90	-	-	1	133	-	-	-	-	-	-	-	-	-	-	5	448
Crespadoro	-	-	1	31	-	-	-	-	-	-	-	-	-	-	-	-	-	-	-	-	1	31
Dueville	1	9	3	266	-	-	1	30	1	204	1	36	-	-	-	-	1	16	-	-	8	561
Enego	-	-	1	14	-	-	-	-	-	-	-	-	-	-	1	66	-	-	-	-	2	80
Fara Vicentino	-	-	2	115	1	14	1	23	-	-	-	-	-	-	-	-	1	9	-	-	5	161
Foza	-	-	-	-	-	-	-	-	-	-	-	-	-	-	-	-	-	-	-	-	-	-

Comune	Atletica leggera		Calcio e calcetto		Ciclismo		Motociclismo		Pallavolo		Pesca sportiva		Sport equestri		Sport invernali		Tennis		Tiro a segno e con l'arco		TOTALE	
	Soc	Tess	Soc	Tess	Soc	Tess	Soc	Tess	Soc	Tess	Soc	Tess	Soc	Tess	Soc	Tess	Soc	Tess	Soc	Tess	Soc	Tess
Gallio	-	-	1	108	-	-	-	-	-	-	-	-	-	-	1	60	-	-	-	-	2	168
Gambellara	-	-	1	34	-	-	-	-	1	54	-	-	-	-	-	-	-	-	-	-	2	88
Gambugliano	-	-	1	34	-	-	-	-	-	-	-	-	1	19	-	-	-	-	-	-	2	53
Grancona	-	-	1	93	-	-	-	-	1	164	-	-	-	-	-	-	-	-	-	-	2	257
Grisignano di Zocco	-	-	1	69	-	-	-	-	-	-	-	-	2	49	-	-	-	-	-	-	3	118
Grumolo delle Abbadesse	-	-	1	104	-	-	-	-	1	57	-	-	1	202	-	-	-	-	-	-	3	363
Isola Vicentina	-	-	2	163	1	24	-	-	1	70	-	-	-	-	-	-	-	-	-	-	4	257
Laghi	-	-	-	-	-	-	-	-	-	-	-	-	-	-	-	-	-	-	-	-	-	-
Lastebasse	-	-	-	-	-	-	-	-	-	-	-	-	-	-	-	-	-	-	-	-	-	-
Longare	-	-	2	173	-	-	-	-	1	104	-	-	1	74	-	-	-	-	-	-	4	351
Lonigo	1	20	3	220	1	-	2	160	1	12	1	62	-	-	1	23	1	63	2	652	13	1.212
Lugo di Vicenza	-	-	-	-	-	-	-	-	1	28	-	-	-	-	1	45	1	20	-	-	3	93
Lusiana	-	-	1	104	1	6	-	-	-	-	-	-	-	-	2	172	-	-	-	-	4	282
Malo	1	65	8	509	-	-	2	158	1	110	2	39	-	-	1	100	1	3	-	-	16	984
Marano Vicentino	-	-	3	232	-	-	-	-	1	141	1	10	-	-	1	30	1	10	1	37	8	460
Marostica	1	22	4	238	4	140	-	-	2	89	-	-	-	-	2	103	1	13	-	-	14	605
Mason Vicentino	-	-	3	279	-	-	-	-	-	-	-	-	-	-	1	82	-	-	1	41	5	402
Molvena	-	-	-	-	1	-	1	35	-	-	-	-	-	-	-	-	-	-	-	-	2	35
Montebello Vicentino	-	-	2	164	-	-	1	-	-	-	-	-	-	-	-	-	-	-	-	-	3	164
Montecchio Maggiore	-	-	7	525	-	-	1	16	3	288	-	-	-	-	1	70	1	48	1	24	14	971
Montecchio Precalcino	1	27	2	152	1	45	-	-	-	-	2	170	-	-	-	-	-	-	-	-	6	394
Monte di Malo	-	-	2	110	-	-	1	28	-	-	-	-	-	-	-	-	-	-	-	-	3	138
Montegalda	-	-	1	131	-	-	-	-	-	-	-	-	-	-	-	-	-	-	-	-	1	131
Montegaldelta	-	-	-	-	-	-	-	-	-	-	-	-	-	-	-	-	-	-	-	-	-	-
Monteviale	-	-	2	94	-	-	-	-	-	-	1	29	-	-	1	38	-	-	-	-	4	161
Monticello Conte Otto	1	33	3	278	-	-	1	44	1	195	1	15	-	-	-	-	-	-	-	-	7	565
Montorso Vicentino	-	-	1	106	-	-	1	-	1	72	-	-	-	-	-	-	-	-	-	-	3	178
Mossano	-	-	1	212	-	-	-	-	-	-	-	-	-	-	-	-	-	-	-	-	1	212
Mussolente	-	-	2	267	1	44	-	-	2	76	1	2	1	57	-	-	-	-	-	-	7	446
Nanto	-	-	-	-	-	-	-	-	-	-	-	-	-	-	-	-	-	-	-	-	-	-
Nogarole Vicentino	-	-	1	33	-	-	-	-	-	-	-	-	-	-	-	-	-	-	-	-	1	33
Nove	-	-	1	143	1	1	-	-	-	-	1	19	-	-	-	-	-	-	-	-	3	163
Noventa Vicentina	-	-	3	183	3	97	-	-	1	111	-	-	-	-	-	-	1	11	-	-	8	402
Orgiano	-	-	-	-	-	-	-	-	1	26	-	-	-	-	-	-	-	-	-	-	1	26
Pedemonte	-	-	-	-	2	9	-	-	-	-	1	13	-	-	-	-	-	-	-	-	3	22
Pianezze	-	-	1	27	1	50	1	32	-	-	-	-	-	-	-	-	-	-	-	-	3	109
Piovene Rocchette	1	20	1	103	1	31	-	-	1	158	-	-	1	34	1	32	-	-	-	-	6	378
Pojana Maggiore	-	-	1	85	-	-	1	25	1	85	-	-	-	-	-	-	1	32	-	-	4	227
Posina	-	-	-	-	-	-	-	-	-	-	-	-	-	-	-	-	-	-	-	-	-	-
Pove del Grappa	-	-	1	63	-	-	-	-	1	57	-	-	-	-	-	-	-	-	-	-	2	120
Pozzoleone	-	-	1	75	-	-	-	-	1	12	-	-	-	-	-	-	-	-	-	-	2	87
Quinto Vicentino	-	-	3	289	1	25	-	-	-	-	-	-	-	-	-	-	-	-	-	-	4	314

Comune	Atletica leggera		Calcio e calcetto		Ciclismo		Motociclismo		Pallavolo		Pesca sportiva		Sport equestri		Sport invernali		Tennis		Tiro a segno e con l'arco		TOTALE	
	Soc	Tess	Soc	Tess	Soc	Tess	Soc	Tess	Soc	Tess	Soc	Tess	Soc	Tess	Soc	Tess	Soc	Tess	Soc	Tess	Soc	Tess
Recoaro Terme	-	-	1	93	-	-	1	69	-	-	-	-	-	-	2	129	1	7	-	-	5	298
Roana	-	-	1	97	-	-	-	-	1	41	-	-	-	-	2	150	-	-	-	-	4	288
Romano d'Ezzelino	-	-	2	450	1	25	-	-	1	144	2	38	-	-	-	-	1	87	-	-	7	744
Rosà	-	-	9	512	2	47	-	-	1	174	-	-	2	37	-	-	-	-	-	-	14	770
Rossano Veneto	1	28	4	238	2	9	-	-	1	86	-	-	-	-	-	-	-	-	-	-	8	361
Rotzo	-	-	-	-	-	-	-	-	-	-	-	-	-	-	-	-	-	-	-	-	-	-
Salcedo	-	-	-	-	-	-	-	-	-	-	-	-	-	-	-	-	-	-	-	-	-	-
Sandrigo	-	-	3	237	1	47	1	38	1	96	-	-	-	-	-	-	1	18	-	-	7	436
San Germano dei Berici	-	-	-	-	-	-	-	-	-	-	-	-	-	-	-	-	-	-	-	-	-	-
San Nazario	-	-	-	-	-	-	-	-	1	60	-	-	-	-	-	-	-	-	-	-	1	60
San Pietro Mussolino	-	-	-	-	-	-	1	24	-	-	-	-	-	-	-	-	-	-	-	-	1	24
Santorso	-	-	1	145	2	18	1	128	-	-	-	-	-	-	-	-	1	121	-	-	5	412
San Vito di Leguzzano	-	-	1	122	-	-	-	-	1	112	-	-	-	-	-	-	-	-	-	-	2	234
Sarcedo	-	-	-	-	-	-	1	34	-	-	-	-	-	-	-	-	-	-	-	-	1	34
Sarego	-	-	1	150	-	-	-	-	-	-	-	-	-	-	-	-	1	49	-	-	2	199
Schiavon	-	-	1	132	3	10	-	-	-	-	-	-	1	12	-	-	-	-	-	-	5	154
Schio	2	83	11	932	3	99	2	30	3	315	1	13	-	-	1	152	2	202	1	50	26	1.876
Solagna	-	-	1	58	-	-	-	-	-	-	-	-	-	-	-	-	-	-	-	-	1	58
Sossano	-	-	2	187	1	32	-	-	-	-	-	-	-	-	-	-	-	-	-	-	3	219
Sovizzo	-	-	1	164	2	3	1	12	1	89	1	103	1	24	-	-	1	16	-	-	8	411
Tezze sul Brenta	-	-	5	369	4	114	-	-	1	152	-	-	-	-	-	-	-	-	-	-	10	635
Thiene	-	-	12	669	1	18	1	25	3	290	-	-	1	109	-	-	1	23	1	598	20	1.732
Tonezza del Cimone	-	-	-	-	-	-	-	-	-	-	-	-	-	1	44	-	-	-	-	-	1	44
Torrebelvicino	-	-	1	151	1	66	1	20	1	137	-	-	-	-	1	34	-	-	-	-	5	408
Torri di Quartesolo	-	-	1	247	-	-	1	18	2	137	-	-	1	19	-	-	-	-	-	-	5	421
Trissino	-	-	-	-	1	15	1	30	1	150	-	-	-	-	-	-	1	7	-	-	4	202
Valdagno	1	24	5	384	1	9	1	27	4	418	4	109	-	-	2	97	3	44	-	-	21	1.112
Valdastico	-	-	1	28	-	-	-	-	-	-	-	-	-	-	-	-	-	-	-	-	1	28
Valli del Pasubio	-	-	1	101	-	-	-	-	-	-	-	-	-	-	-	-	-	-	-	-	1	101
Valstagna	-	-	1	136	-	-	-	-	-	-	-	-	-	-	-	-	-	-	-	-	1	136
Velo d'Astico	-	-	-	-	-	-	-	-	-	-	-	-	-	-	-	-	-	-	-	-	-	-
Vicenza	3	301	23	2.195	3	87	3	190	11	716	14	1.011	2	36	9	673	9	364	2	730	79	6.303
Villaga	-	-	1	9	-	-	-	-	-	-	-	-	-	-	-	-	-	-	-	-	1	9
Villaverla	-	-	1	128	1	37	1	-	-	-	-	-	-	-	-	-	-	-	-	-	3	165
Zanè	2	53	1	156	1	1	-	-	1	76	-	-	-	-	2	112	1	42	-	-	8	440
Zermeghedo	-	-	-	-	-	-	-	-	-	-	-	-	-	-	-	-	-	-	-	-	-	-
Zovencedo	-	-	-	-	-	-	-	-	-	-	-	-	-	-	-	-	-	-	-	-	-	-
Zugliano	-	-	1	135	1	52	-	-	-	-	-	-	1	22	-	-	1	14	1	41	5	264
<b>Totale</b>	<b>21</b>	<b>812</b>	<b>240</b>	<b>20.641</b>	<b>68</b>	<b>1.420</b>	<b>45</b>	<b>1.856</b>	<b>88</b>	<b>7.561</b>	<b>39</b>	<b>1.840</b>	<b>21</b>	<b>1.070</b>	<b>53</b>	<b>4.096</b>	<b>40</b>	<b>1.529</b>	<b>16</b>	<b>3.070</b>	<b>631</b>	<b>43.895</b>

Fonte: Regione Veneto e Coni - Elaborazioni Ufficio Statistica

**Spazi di attività sportiva per tipologia e provincia - Anno 2003**

	VI	VR	BL	TV	VE	PD	RO	Veneto
Calcio	444	469	128	434	275	489	127	2.366
Palestre	354	456	106	410	328	483	105	2.242
Polivalenti all'aperto o semplicemente coperti	329	291	72	306	225	400	73	1.696
Tennis	265	353	136	245	315	311	68	1.693
Bocce	154	194	109	214	193	133	21	1.018
Calcetto	94	75	15	71	73	87	29	444
Aletica leggera - piste rettilinee e pedane	59	57	38	120	118	96	10	498
Vasche per attivita' natatorie	57	119	13	61	106	114	18	488
Piste sci discesa,slalom	53	6	189	2	0	0	0	250
Aletica leggera - piste anulari	31	15	17	31	35	27	3	159
Altri spazi	28	21	6	10	17	26	11	119
Piste sci fondo	16	7	31	0	0	1	0	55
Sport equestri	14	14	2	19	19	24	6	98
Hockey e pattinaggio a rotelle	14	8	4	6	14	9	0	55
Pista pattinaggio a rotelle	11	6	0	11	18	10	9	65
Tiro a segno	10	63	2	66	83	101	2	327
Pareti per arrampicata sportiva	9	1	36	3	0	2	0	51
Aree o percorsi attrezzati	8	8	7	8	6	15	1	53
Piste per sport sulla neve	7	4	0	0	0	0	0	11
Piste motociclistiche	6	1	0	5	1	4	2	19
Golf	5	5	2	7	5	5	1	30
Tiro a volo	5	2	3	7	6	3	1	27
Campi per hockey-pattinaggio su ghiaccio-curling	4	1	18	0	0	0	0	23
Tiro con l'arco	4	3	3	2	4	5	1	22
Aree attrezzate per sport aeronautici	4	2	1	4	4	4	0	19
Piste ciclistiche	4	1	0	1	1	1	0	8
Piste sci salto	4	0	1	0	0	0	0	5
Rugby	3	4	3	27	12	17	7	73
Baseball - softball	3	10	0	4	0	4	1	22
Mountain bike	3	0	0	0	0	0	0	3
Pesca sportiva e attivita' subacquee	2	20	4	5	2	19	1	53
Piste per pattinaggio su ghiaccio	2	0	0	0	0	0	0	2
Bowling	1	0	0	2	12	11	0	26
Sport velici	1	7	3	0	5	0	0	16
Canoa-kayak	1	0	0	2	1	0	3	7
Piste per go kart	1	0	0	1	1	1	0	4
Tamburello	0	27	0	1	0	1	0	29
Canottaggio	0	2	0	3	19	3	1	28
Squash	0	15	0	6	2	2	0	25
Hockey su prato	0	1	0	0	0	4	1	6
Bmx	0	3	0	0	0	1	0	4
Ciclocross	0	0	1	1	0	1	0	3
Corse cavalli	0	0	0	0	1	2	0	3
Piste per bob	0	0	3	0	0	0	0	3
Orientamento	0	1	0	1	0	0	0	2
Caccia	0	1	0	0	0	0	0	1
Piste per slittino	0	0	1	0	0	0	0	1
<b>TOTALE</b>	<b>2.010</b>	<b>2.273</b>	<b>954</b>	<b>2.096</b>	<b>1.901</b>	<b>2.416</b>	<b>502</b>	<b>12.152</b>

Fonte: Regione Veneto e Coni - Elaborazioni Ufficio Statistica

**Numero di società sportive e numero di tesserati nella provincia di Vicenza per federazione sportiva - confronto tra i censimenti del 1995 e del 2005<sup>1</sup>**

Federazioni Sportive	Sigla	VICENZA				VENETO			
		Società		Tesserati		Società		Tesserati	
		1995	2005	1995	2005	1995	2005	1995	2005
Fed. It Atletica Leggera	FIDAL <sup>3</sup>	45	22	1.522	n.d.	359	178	11.140	11.018
Fed. It Baseball e Softball	FIBS <sup>2</sup>	8	4	190	n.d.	36	25	1.447	n.d.
Fed. It Bocce	FIB	24	22	1.026	771	312	225	12.366	7.640
Fed. It. Armi Sportive da Caccia	FIDASC	132	3	16.101	24	516	26	56.064	300
Fed. It. Giuoco Calcio	FIGC <sup>3</sup>	201	240	27.078	n.d.	1037	1162	123.951	109.598
Fed. It. Canottaggio	FIC	0	0	0	0	17	14	885	473
Fed. It. Canoa e Kajak	FICK <sup>2</sup>	3	5	84	n.d.	38	37	837	n.d.
Fed. Ciclistica It.	FCI	107	68	2.138	2.345	654	488	14.757	17.482
Fed. Ginnastica d'Italia	FGI	5	10	1.109	867	52	54	7.574	5.713
Fed. It. Golf	FIG <sup>3</sup>	2	4	686	n.d.	12	33	3.427	n.d.
Fed. It. Giuoco Handball	FIGH <sup>2</sup>	9	11	770	n.d.	41	35	3.131	12.399
Fed. It. Hockey su prato	FIH	0	0	0	0	15	10	828	679
Fed. It. Lotto Pesi Judo Karate Arti Marziali	FILPJK <sup>3</sup>	19	17	1.229	n.d.	112	115	6.829	5.627
Fed. Motociclistica It.	FMI	38	45	2.668	2.234	128	164	8.839	8.895
Fed. It. Motonautica	FIM <sup>3</sup>	1	2	17	n.d.	10	9	579	335
Fed. It. Nuoto	FIN	9	13	199	889	68	76	1.669	4.812
Fed. It. Pallacanestro	FIP <sup>2</sup>	50	113	4.019	n.d.	296	566	23.349	40.025
Fed. It. Pallavolo	FIPAV	85	88	8.100	9.077	409	466	39.212	44.096
Fed. It. Pentathlon Moderno	FIPM	4	3	112	90	7	5	221	119
Fed. It. Pesca Sportiva ed Attività Subacquee	FIPSAS	55	42	4.176	1.886	347	298	31.127	19.833
Fed. Pugilistica It.	FPI	4	4	46	58	15	20	172	429
Fed. It. Rugby	FIR	3	4	425	622	57	71	6.725	8.101
Fed. It. Scherma	FIS	3	4	94	143	19	20	620	1.263
Fed. It. Sci Nautico	FISN	0	0	0	0	4	6	110	101
Fed. It. Sport del Ghiaccio	FISG	12	8	345	414	59	37	2.275	1.970
Fed. It. Sport Equestri	FISE <sup>3</sup>	8	21	403	n.d.	52	139	3.599	8.666
Fed. It. Sport Invernali	FISI <sup>3</sup>	54	53	4.344	n.d.	283	236	22.495	22.015
Fed. It. Tennis	FIT <sup>3</sup>	38	42	2.525	n.d.	293	243	17.561	10.980
Fed. It. Tiro con l'arco	FITARCO <sup>3</sup>	4	11	103	n.d.	34	44	893	2.214
Unione It. Tiro a Segno	UITS	5	5	264	2.717	30	31	1.541	13.995
Fed. It. Tiro a Volo	FITAV <sup>2</sup>	6	4	361	n.d.	22	22	1.667	1.497
Fed. It. Vela	FIV <sup>2</sup>	2	1	221	n.d.	26	22	3.607	n.d.
Fed. Medico Sportiva It.	FMSI <sup>2</sup>	0	1	0	n.d.	0	7	0	n.d.
Fed. It. Cronometristi	FICR	0	1	0	50	0	8	0	376
Comitato It. Paralimpico	C.I.P.	3	8	93	228	29	40	614	984

<sup>1</sup> Società e tesserati (atleti, dirigenti, tecnici) di 35 Federazioni

<sup>2</sup> Federazioni che non hanno fornito i dati disaggregati per provincia

<sup>3</sup> Federazioni che hanno fornito dati disaggregati per provincia esclusivamente per atleti tesserati

Fonte: Regione Veneto e CONI - Elaborazioni Ufficio Statistica