

**Interruzioni volontarie della gravidanza per provincia di intervento.
Anni 1997-2014.**

	Provincia di intervento		
	Vicenza	Veneto	Italia
1997	910	6.061	140.166
1998	880	6.030	138.354
1999	896	6.387	138.708
2000	904	6.390	134.740
2001	938	6.571	132.073
2002	1.155	6.895	131.039
2003	1.044	6.771	124.118
2004	1.056	7.417	137.140
2005	1.062	7.151	129.272
2006	1.077	7.089	125.782
2007	1.135	7.008	125.116
2008	1.091	6.882	118.891
2009	1.078	6.840	114.793
2010 ¹	1.093	6.726	112.463
2011	986	6.391	110.041
2012	961	6.125	103.191
2013	834	5.685	100.342
2014	807	5.473	95.400

Fonte : ISTAT - Elaborazioni Ufficio Statistica Provincia di Vicenza

¹ Dal 2010 i dati delle IVG per "provincia di intervento" e "provincia di nascita" della donna, riguardano solo le donne residenti in Italia (sono quindi esclusi gli IVG di donne residenti all'estero e con residenza non indicata).

**Interruzioni volontarie della gravidanza per provincia di intervento.
Numeri indice (base 1997=100)**

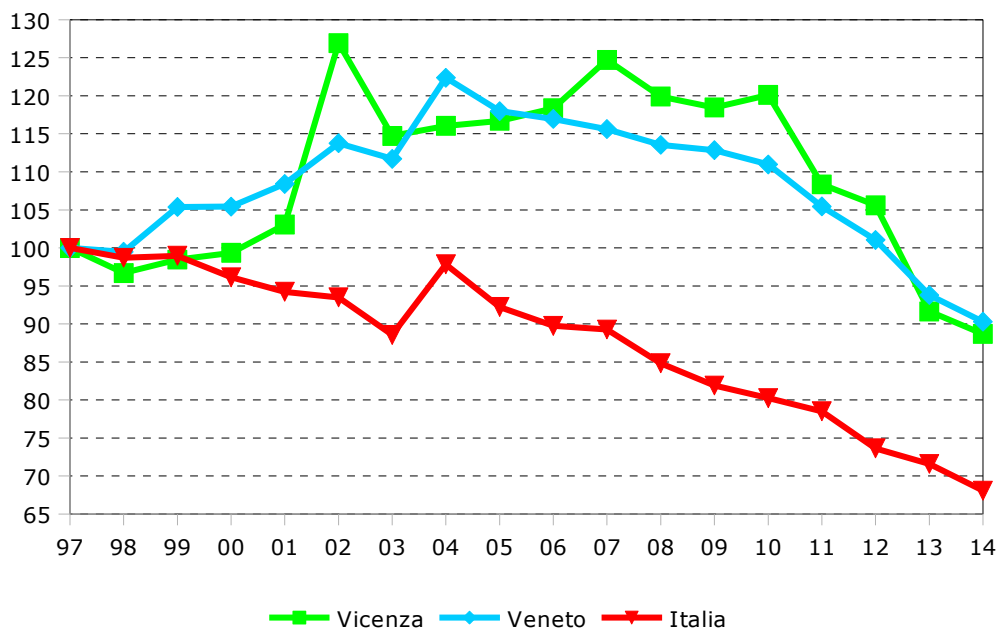

**Interruzioni volontarie della gravidanza per provincia di residenza della donna.
Anni 1997-2014.**

	Provincia di residenza				
	Vicenza	Veneto	Italia	Estero	Non indicato
1997	1.024	6.491	136.030	2.443	1.693
1998	1.045	6.403	134.428	3.258	668
1999	1.076	6.881	134.285	3.703	720
2000	1.069	6.709	130.162	3.651	927
2001	1.129	6.774	126.306	5.044	723
2002	1.125	7.109	123.792	6.372	875
2003	1.102	6.922	117.239	5.824	1.055
2004	1.212	7.663	129.768	6.544	828
2005	1.026	7.053	121.408	7.169	695
2006	1.178	7.101	117.156	7.664	962
2007	1.199	7.102	117.477	6.838	801
2008	1.118	7.048	112.593	5.675	623
2009	1.168	6.993	109.109	5.207	477
2010	831	6.150	112.463	4.150	1.299
2011	1.061	6.661	110.041	3.721	423
2012	1.011	6.278	103.191	3.125	354
2013	925	5.768	100.342	3.195	1.604
2014	845	5.527	95.400	2.810	931

Fonte : ISTAT - Elaborazioni Ufficio Statistica Provincia di Vicenza

**Interruzioni volontarie della gravidanza per provincia di residenza della donna.
Numeri indice (base 1997=100)**

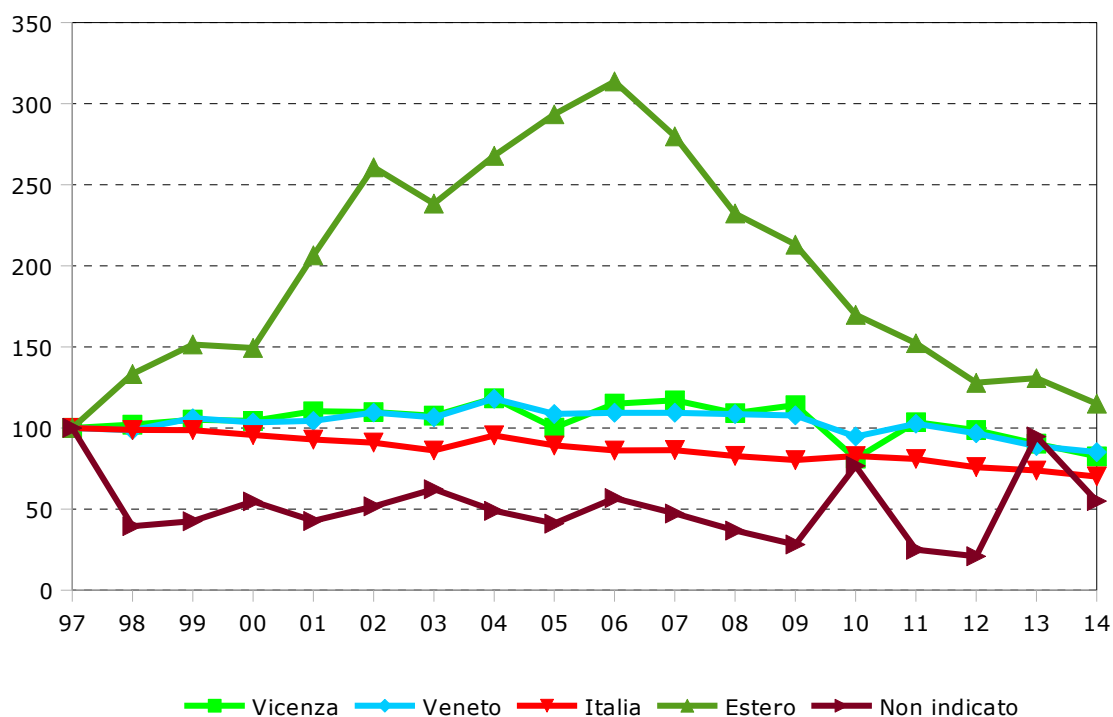

**Interruzioni volontarie della gravidanza per provincia di nascita della donna.
Anni 1997-2014.**

	Provincia di nascita				
	Vicenza	Veneto	Italia	Estero	Non indicato
1997	744	5.202	119.368	18.646	2.152
1998	734	5.000	116.519	20.478	1.357
1999	708	5.030	111.895	24.600	2.213
2000	676	4.629	106.412	26.267	2.061
2001	671	4.504	99.912	31.036	1.125
2002	664	4.551	94.808	34.911	1.320
2003	578	4.099	85.754	37.088	1.276
2004	632	4.326	93.474	42.770	896
2005	566	3.981	84.179	43.357	1.736
2006	590	3.921	80.727	44.180	875
2007	595	3.740	79.239	45.254	623
2008	550	3.568	74.113	44.433	345
2009	534	3.485	71.430	43.194	169
2010 ¹	539	3.379	112.463	42.747	639
2011	474	3.285	110.041	41.952	271
2012	474	3.067	103.191	39.134	397
2013	465	2.899	100.342	36.933	1.654
2014	427	2.859	95.400	34.223	855

Fonte : ISTAT - Elaborazioni Ufficio Statistica Provincia di Vicenza

¹ Dal 2010 i dati delle IVG per "provincia di intervento" e "provincia di nascita" della donna, riguardano solo le donne residenti in Italia (sono quindi esclusi gli IVG di donne residenti all'estero e con residenza non indicata).

**Interruzioni volontarie della gravidanza per provincia di residenza della donna.
Numeri indice (base 1997=100)**

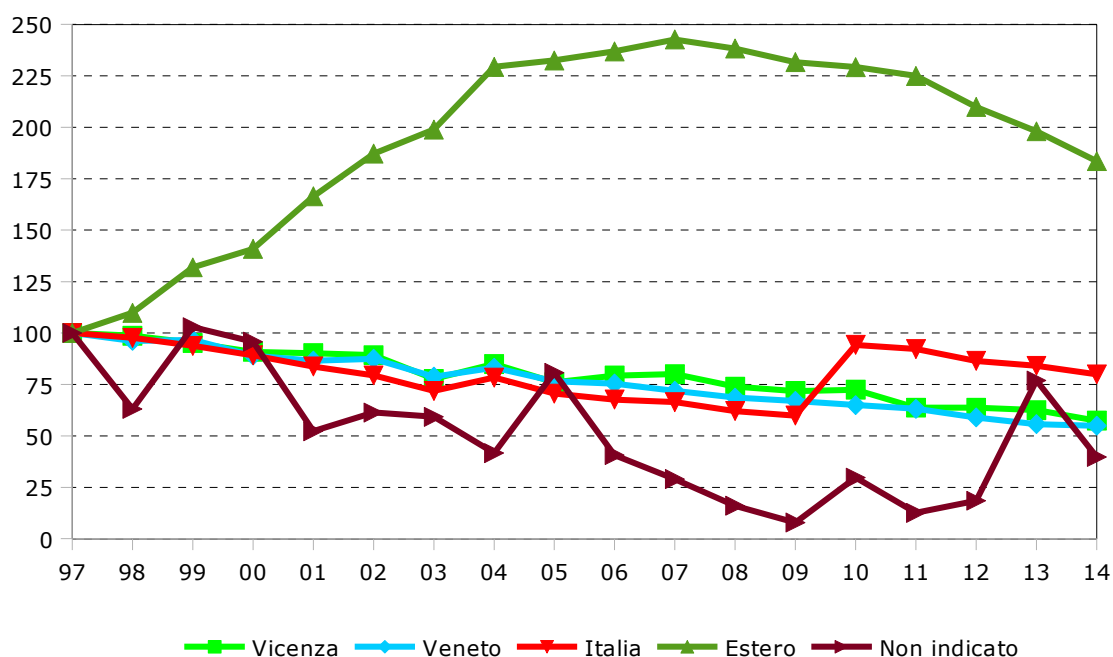

Distribuzione percentuale delle interruzioni volontarie della gravidanza per classi di età e provincia di residenza della donna. VICENZA. Anni 1997 e 2014.

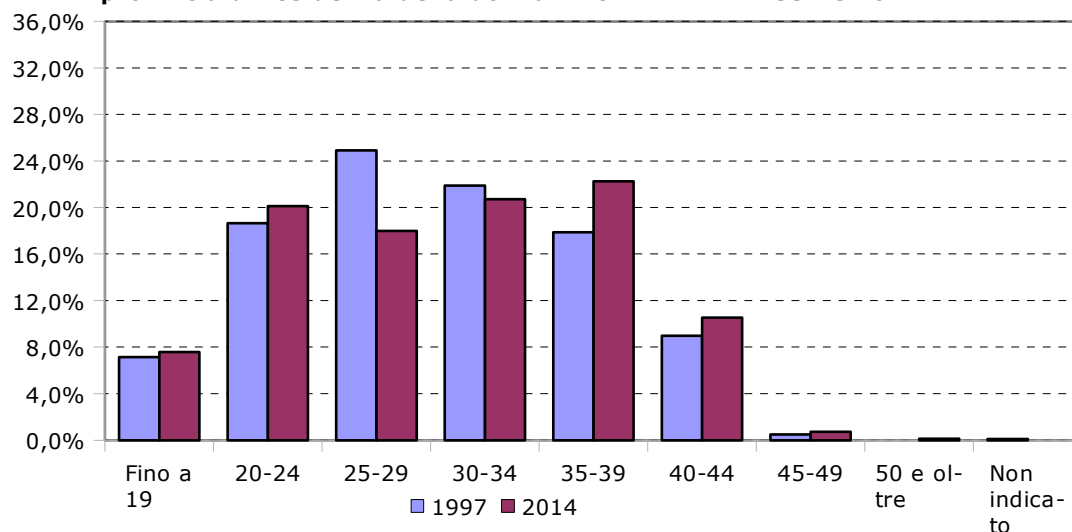

Distribuzione percentuale delle interruzioni volontarie della gravidanza per classi di età e provincia di residenza della donna. VENETO. Anni 1997 e 2014.

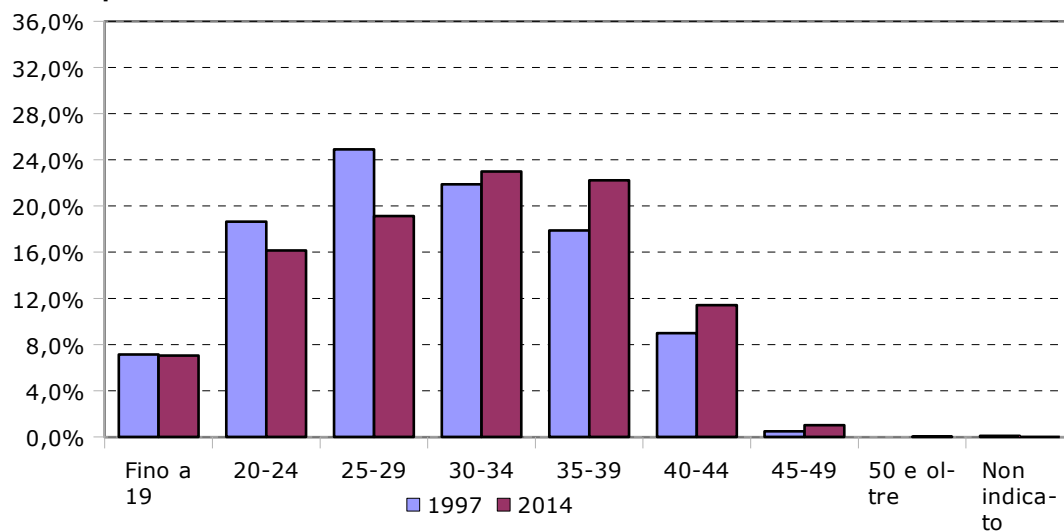

Distribuzione percentuale delle interruzioni volontarie della gravidanza per classi di età e provincia di residenza della donna. ITALIA. Anni 1997 e 2014.

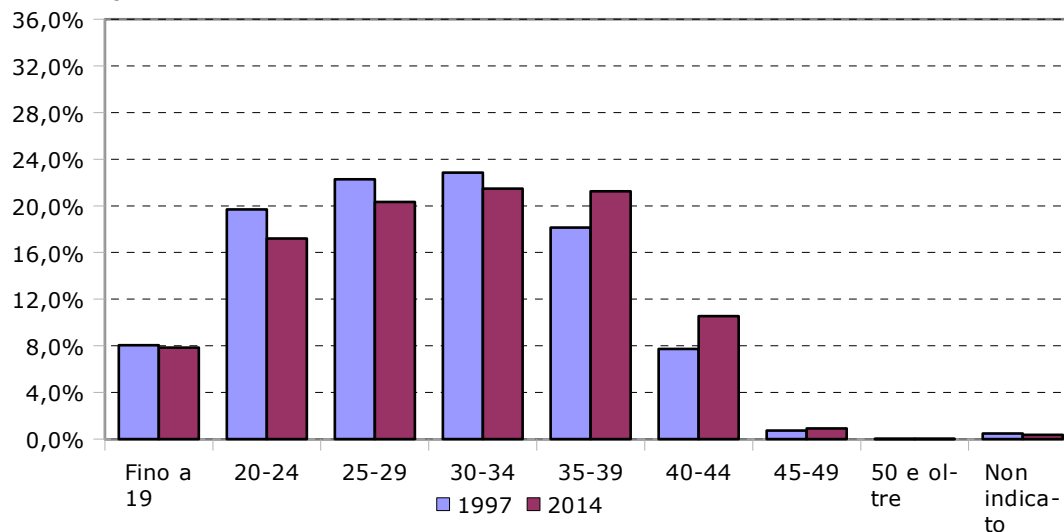

Distribuzione percentuale delle interruzioni volontarie della gravidanza per classi di età e provincia di residenza della donna. ESTERO. Anni 1997 e 2014.

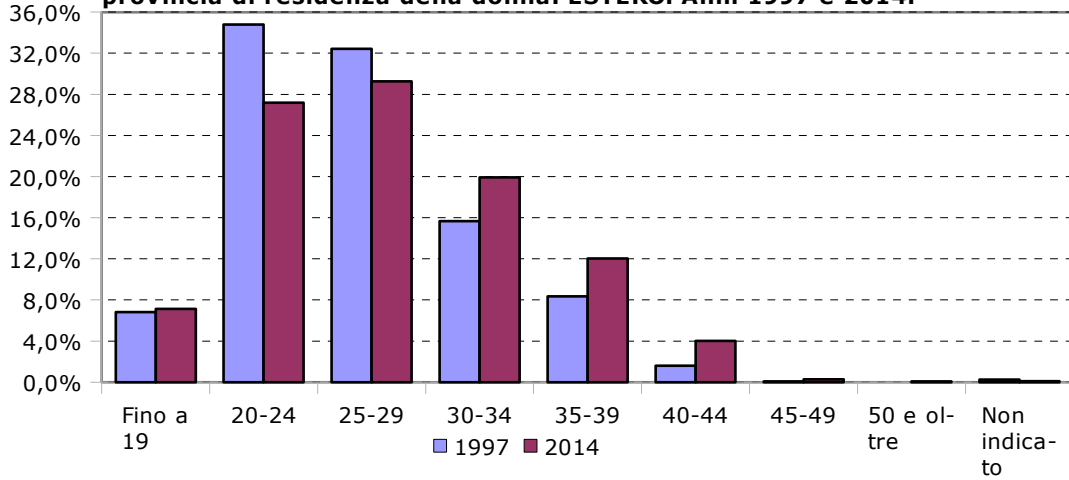

Distribuzione percentuale delle interruzioni volontarie della gravidanza per classi di età e provincia di residenza della donna. NON INDICATO. Anni 1997 e 2014.

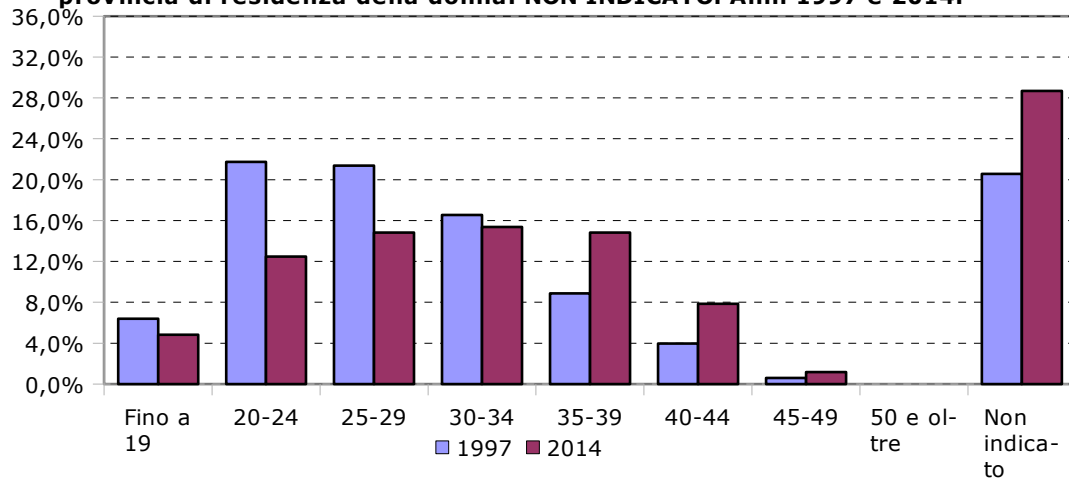

Distribuzione percentuale delle interruzioni volontarie della gravidanza per classi di età e provincia di residenza della donna. Confronto fra provincia di Vicenza, Veneto, Italia, estero e NI. Anno 2014.

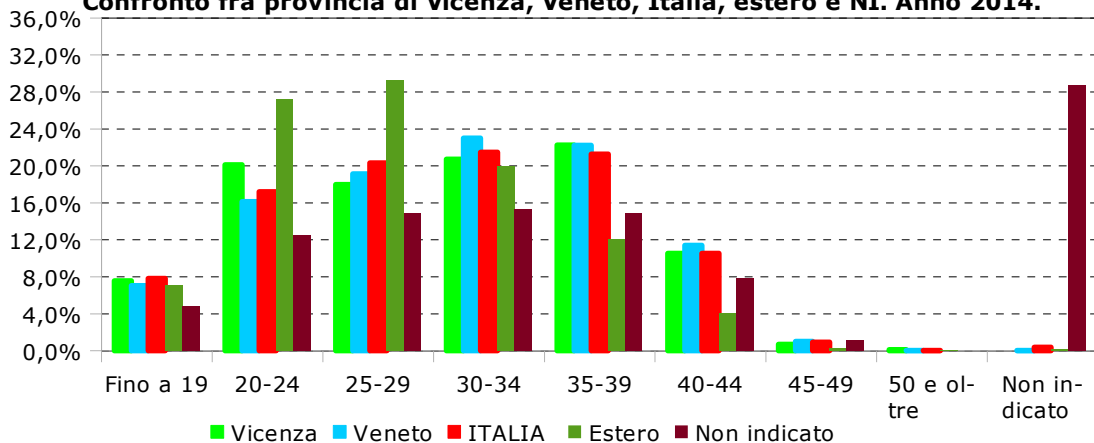

Interruzioni volontarie della gravidanza per stato civile e provincia di residenza della donna. Anno 2014.

	Provincia di residenza				
	Vicenza	Veneto	Italia	Estero	Non indicato
Nubile	402	2.683	48.752	1.685	460
Coniugata	380	2.433	38.744	902	331
Separata o divorziata o vedova	57	353	6.333	173	59
Non indicato	6	58	1.571	50	81
TOTALE	845	5.527	95.400	2.810	931

Fonte : ISTAT - Elaborazioni Ufficio Statistica Provincia di Vicenza

Interruzioni volontarie della gravidanza per stato civile e provincia di residenza della donna. Anno 2014.

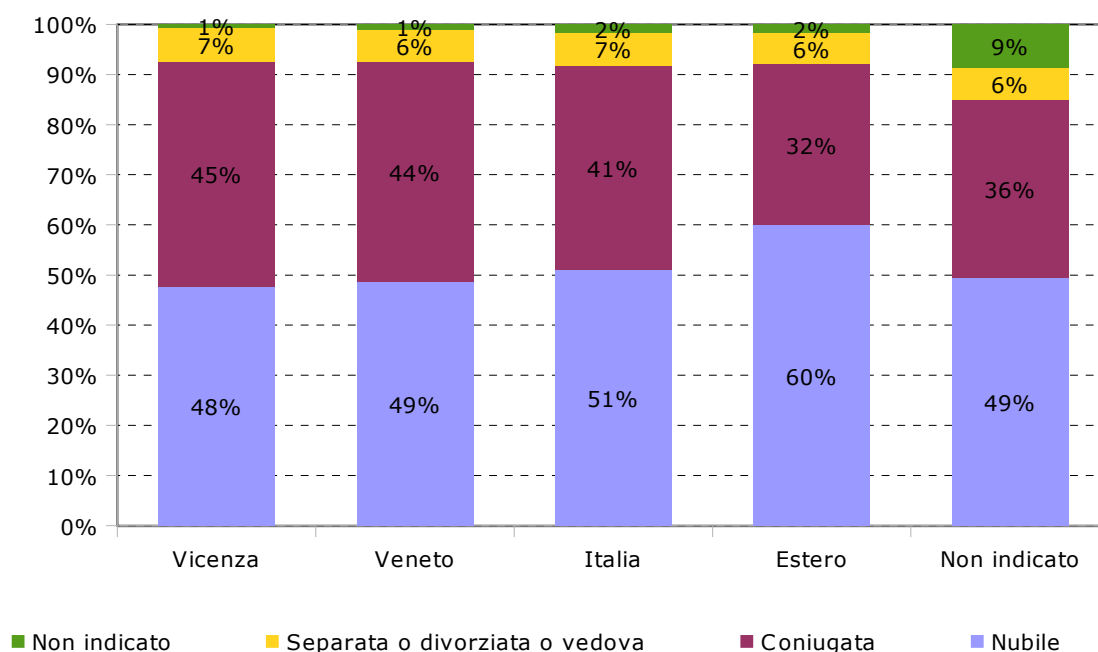

Fonte : ISTAT - Elaborazioni Ufficio Statistica Provincia di Vicenza

Interruzioni volontarie della gravidanza per titolo di studio e provincia di residenza. Anni 2014.

	Provincia di residenza				
	Vicenza	Veneto	Italia	Estero	Non indicato
Nessun titolo o licenza elementare	42	302	5.076	530	36
Licenza di scuola media	9	142	36.277	1.177	296
Diploma	319	2.036	39.116	797	359
Laurea e post-laurea	331	2.055	11.305	162	130
Non indicato	144	992	3.626	144	110
TOTALE	845	5.527	95.400	2.810	931

Fonte : ISTAT - Elaborazioni Ufficio Statistica Provincia di Vicenza

Interruzioni volontarie della gravidanza per titolo di studio e provincia di residenza della donna. Anno 2014.

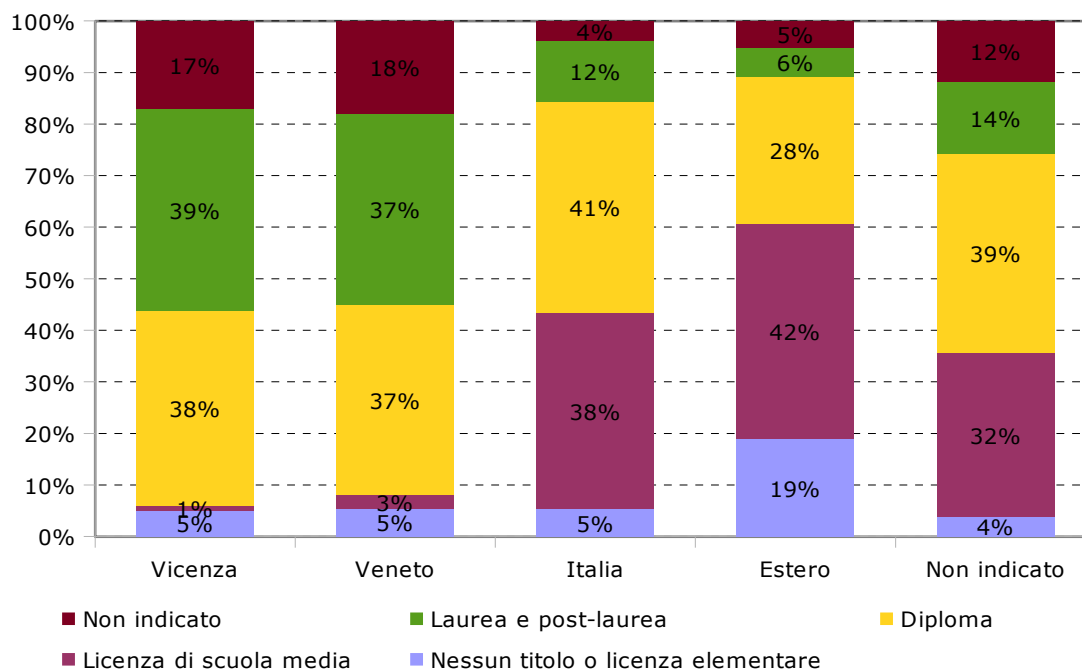

Fonte : ISTAT - Elaborazioni Ufficio Statistica Provincia di Vicenza

Interruzioni volontarie della gravidanza per cittadinanza e provincia di residenza. Anno 2014.

	Provincia di residenza				
	Vicenza	Veneto	Italia	Estero	Non indicato
Italia	468	3.156	64.077	98	595
Unione europea (27 paesi)	83	581	10.333	1.355	71
Europa centro-orientale	84	575	5.649	374	38
Altri paesi europei	0	3	61	14	2
Africa	90	532	5.595	415	36
Asia	86	534	5.394	348	22
America Settentrionale	0	0	72	18	3
America centro-meridionale	33	136	3.911	180	15
Oceania	0	0	13	1	0
Apolide	0	0	32	0	5
Non Indicato	1	11	263	9	145
TOTALE	845	5.528	95.400	2.812	932

Fonte : ISTAT - Elaborazioni Ufficio Statistica Provincia di Vicenza

Interruzioni volontarie della gravidanza per cittadinanza e provincia di residenza della donna. Anno 2014.

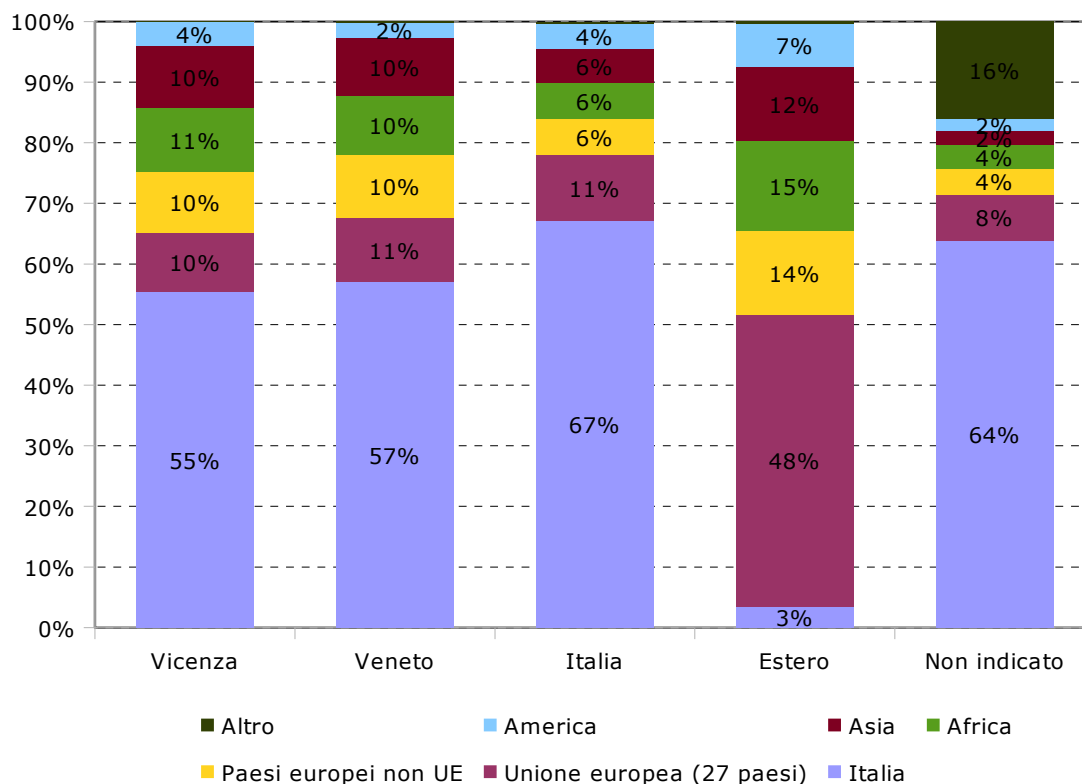

Fonte : ISTAT - Elaborazioni Ufficio Statistica Provincia di Vicenza