

**Permessi di soggiorno dei cittadini non comunitari per sesso nelle provincie del Veneto e Italia, al 1° gennaio degli anni 2013-2023.**

	2013	2014	2015	2016	2017	2018	2019	2020	2021	2022	2023
<b>TOTALE</b>											
Verona	83.099	83.740	82.944	80.782	72.368	70.637	73.432	70.814	66.413	71.374	73.217
Vicenza	94.658	95.929	92.689	90.026	78.976	79.416	76.654	71.615	64.101	66.601	63.427
Belluno	12.081	11.654	11.268	11.086	10.393	10.774	10.919	10.422	9.527	9.651	10.906
Treviso	87.965	88.765	87.243	86.310	75.820	76.522	77.751	73.824	65.599	65.099	65.887
Venezia	63.546	68.476	68.318	66.941	65.128	62.216	63.443	61.909	59.124	61.746	63.530
Padova	76.728	80.714	80.478	79.874	74.366	70.794	67.897	64.880	60.831	66.641	63.360
Rovigo	17.744	17.398	17.120	16.284	15.454	15.249	15.398	14.187	13.332	13.452	14.592
VENETO	435.821	446.676	440.060	431.303	392.505	385.608	385.494	367.651	338.927	354.564	354.919
ITALIA	3.764.236	3.874.726	3.929.916	3.931.133	3.714.137	3.714.934	3.717.406	3.615.826	3.373.876	3.561.540	3.727.706
<b>FEMMINE</b>											
Verona	39.753	40.184	39.770	38.937	34.671	34.137	35.167	34.744	32.624	34.292	35.571
Vicenza	46.590	47.235	46.083	45.250	40.161	40.568	38.899	37.070	33.415	33.777	32.566
Belluno	6.486	6.345	6.156	5.972	5.598	5.692	5.775	5.603	5.285	5.299	6.068
Treviso	42.475	43.459	43.042	42.502	37.237	37.487	38.286	36.793	33.100	32.011	33.142
Venezia	32.513	34.792	34.641	34.224	32.817	31.899	32.261	31.938	30.888	31.571	32.886
Padova	37.913	39.846	39.787	39.111	36.145	34.727	33.461	32.490	30.515	33.046	31.784
Rovigo	8.788	8.661	8.546	8.233	7.847	7.675	7.607	7.111	6.793	6.848	7.354
VENETO	214.518	220.522	218.025	214.229	194.476	192.185	191.456	185.749	172.620	176.844	179.371
ITALIA	1.856.693	1.906.151	1.922.428	1.915.686	1.802.889	1.794.282	1.794.287	1.773.496	1.671.618	1.745.185	1.856.719

Fonte: Istat su dati del Ministero dell'Interno. Elaborazioni Ufficio Statistica Provincia di Vicenza.

**Ingresso di cittadini non comunitari nella provincia di Vicenza, in Veneto e in Italia per motivo del permesso. Anni 2012-2022**

Motivo del permesso	Vicenza										
	2012	2013	2014	2015	2016	2017	2018	2019	2020	2021	2022
lavoro	1.539	1.755	1.793	1.094	985	906	960	723	481	1.211	1.993
famiglia	3.402	2.475	2.402	2.375	1.807	2.623	2.710	2.709	1.564	2.797	2.487
studio	48	39	27	33	20	67	53	99	46	71	115
asilo, richiesta asilo e motivi umanitari	229	68	296	722	945	213	891	53	22	94	2.202
residenza elettiva, religione, salute	118	137	117	124	78	88	139	153	54	110	140
<b>Tutte le voci</b>	<b>5.336</b>	<b>4.474</b>	<b>4.635</b>	<b>4.348</b>	<b>3.835</b>	<b>3.897</b>	<b>4.753</b>	<b>3.737</b>	<b>2.167</b>	<b>4.283</b>	<b>6.937</b>
Motivo del permesso	Veneto										
	2012	2013	2014	2015	2016	2017	2018	2019	2020	2021	2022
lavoro	6.929	9.154	5.718	2.484	2.000	1.726	2.188	1.723	1.556	5.433	6.952
famiglia	13.523	11.694	10.752	11.207	9.254	10.620	12.044	11.561	7.143	12.871	12.506
studio	1.169	1.343	1.044	1.114	696	787	1.110	1.095	529	1.559	1.927
asilo, richiesta asilo e motivi umanitari	887	555	1.886	5.310	6.274	6.223	3.206	1.329	433	1.282	16.034
residenza elettiva, religione, salute	1.251	1.162	934	1.006	825	851	1.004	932	616	818	1.469
<b>Tutte le voci</b>	<b>23.759</b>	<b>23.908</b>	<b>20.334</b>	<b>21.121</b>	<b>19.049</b>	<b>20.207</b>	<b>19.552</b>	<b>16.640</b>	<b>10.277</b>	<b>21.963</b>	<b>38.888</b>
Motivo del permesso	Italia										
	2012	2013	2014	2015	2016	2017	2018	2019	2020	2021	2022
lavoro	70.892	84.540	57.040	21.728	12.873	12.200	14.605	11.315	10.317	51.019	67.449
famiglia	116.891	105.266	101.422	107.096	102.351	113.549	122.812	100.912	62.254	122.918	126.244
studio	31.005	27.321	24.477	23.030	17.130	18.323	22.044	20.409	8.552	17.603	25.097
asilo, richiesta asilo e motivi umanitari	22.916	19.146	47.873	67.271	77.927	101.065	64.819	27.566	13.467	30.894	202.570
residenza elettiva, religione, salute	22.264	19.373	17.511	19.811	16.653	17.633	17.729	17.052	11.913	19.161	27.758
<b>Tutte le voci</b>	<b>263.968</b>	<b>255.646</b>	<b>248.323</b>	<b>238.936</b>	<b>226.934</b>	<b>262.770</b>	<b>242.009</b>	<b>177.254</b>	<b>106.503</b>	<b>241.595</b>	<b>449.118</b>

Fonte: Istat su dati del Ministero dell'Interno. Elaborazioni Ufficio Statistica Provincia di Vicenza.

**Popolazione straniera residente per sesso e percentuale sui residenti nei comuni della provincia di Vicenza al 01 gennaio 2023.**

cod. Istat	comune	Popolazione straniera residente		% sui residenti
		totale	di cui femmine	
024001	Agugliaro	55	28	3,9%
024002	Albettone	130	64	6,6%
024003	Alonte	76	33	4,8%
024004	Altavilla Vicentina	884	471	7,4%
024005	Altissimo	154	77	7,2%
024006	Arcugnano	253	135	3,3%
024007	Arsiero	272	142	9,0%
024008	Arzignano	4.335	1.936	17,1%
024009	Asiago	257	153	4,1%
024010	Asigliano Veneto	57	25	6,8%
024012	Bassano del Grappa	3.985	2.187	9,4%
024013	Bolzano Vicentino	406	221	6,3%
024014	Breganze	369	197	4,4%
024015	Brendola	509	255	7,6%
024016	Bressanvido	172	94	5,4%
024017	Brogliano	161	83	4,0%
024018	Caldogno	702	387	6,2%
024019	Caltrano	123	63	4,9%
024020	Calvene	56	35	4,4%
024021	Camisano Vicentino	1.315	659	11,8%
024022	Campiglia dei Berici	43	25	2,6%
024024	Carrè	225	112	6,4%
024025	Cartigliano	218	112	5,9%
024026	Cassola	1.178	632	7,8%
024027	Castegnero	224	113	7,9%
024028	Castelgomberto	520	253	8,5%
024029	Chiampo	1.619	706	12,9%
024030	Chiuppano	138	72	5,4%
024032	Cogollo del Cengio	140	86	4,5%
024034	Cornedo Vicentino	874	420	7,5%
024035	Costabissara	446	247	5,8%
024036	Creazzo	1.101	594	9,8%
024037	Crespadoro	145	66	11,4%
024038	Dueville	935	506	6,9%
024039	Enego	36	17	2,4%
024040	Fara Vicentino	159	84	4,3%
024041	Foza	9	7	1,4%
024042	Gallio	30	19	1,3%
024043	Gambellara	470	218	13,7%
024044	Gambugliano	13	10	1,5%
024046	Grisignano di Zocco	496	248	11,5%
024047	Grumolo delle Abbadesse	367	189	9,6%
024048	Isola Vicentina	554	283	5,4%
024049	Laghi	13	6	10,4%
024050	Lastebasse	15	10	7,7%
024051	Longare	288	155	5,2%

cod. Istat	comune	Popolazione straniera residente		% sui residenti
		totale	di cui femmine	
024052	Lonigo	2.444	1.189	15,4%
024053	Lugo di Vicenza	324	166	9,1%
024055	Malo	1.055	558	7,2%
024056	Marano Vicentino	534	273	5,8%
024057	Marostica	759	429	5,4%
024060	Montebello Vicentino	744	329	11,8%
024061	Montecchio Maggiore	3.770	1.713	16,1%
024062	Montecchio Precalcino	200	104	4,0%
024063	Monte di Malo	96	51	3,4%
024064	Montegalda	193	105	5,8%
024065	Montegaldella	112	57	6,3%
024066	Monteviale	79	53	2,8%
024067	Monticello Conte Otto	519	279	5,7%
024068	Montorso Vicentino	314	140	10,3%
024070	Mussolente	462	232	6,1%
024071	Nanto	236	117	7,6%
024072	Nogarole Vicentino	19	12	1,5%
024073	Nove	294	160	6,0%
024074	Noventa Vicentina	820	414	9,1%
024075	Orgiano	228	132	7,6%
024076	Pedemonte	26	13	3,9%
024077	Pianezze	66	38	3,0%
024078	Piovene Rocchette	966	484	11,7%
024079	Pojana Maggiore	337	140	8,0%
024080	Posina	57	27	10,0%
024081	Pove del Grappa	89	52	2,8%
024082	Pozzoleone	166	80	6,0%
024083	Quinto Vicentino	306	146	5,2%
024084	Recoaro Terme	163	105	2,7%
024085	Roana	138	73	3,3%
024086	Romano d'Ezzelino	1.164	626	8,2%
024087	Rosà	1.245	618	8,5%
024088	Rossano Veneto	807	401	9,8%
024089	Rotzo	3	3	0,5%
024090	Salcedo	24	18	2,4%
024091	Sandrigo	656	339	7,9%
024094	San Pietro Mussolino	218	94	14,1%
024095	Santorso	298	165	5,3%
024096	San Vito di Leguzzano	202	105	5,6%
024097	Sarcedo	286	146	5,4%
024098	Sarego	898	415	13,3%
024099	Schiavon	100	45	3,8%
024100	Schio	4.705	2.317	12,2%
024101	Solagna	98	47	5,5%
024102	Sossano	245	110	5,9%
024103	Sovizzo	357	215	4,8%

cod. Istat	comune	Popolazione straniera residente		% sui residenti
		totale	di cui femmine	
024104	Tezze sul Brenta	1.034	546	7,9%
024105	Thiene	3.076	1.603	12,9%
024106	Tonezza del Cimone	11	8	2,2%
024107	Torrebelvicino	408	193	7,0%
024108	Torri di Quartesolo	1.059	559	9,0%
024110	Trissino	688	345	8,0%
024111	Valdagno	2.899	1.395	11,3%
024112	Valdastico	42	23	3,6%
024113	Valli del Pasubio	94	47	3,1%
024115	Velo d'Astico	97	53	4,3%
024116	Vicenza	17.227	8.832	15,6%
024117	Villaga	74	45	3,9%
024118	Villaverla	422	205	7,0%
024119	Zanè	339	194	5,1%
024120	Zermeghedo	152	76	11,4%
024121	Zovencedo	18	11	2,2%
024122	Zugliano	287	161	4,2%
024123	Val Liona	181	106	5,9%
024124	Barbarano Mossano	597	272	9,7%
024125	Valbrenta	302	152	6,2%
024126	Colceresa	125	81	2,1%
024127	Lusiana Conco	150	82	3,3%
<b>Totale</b>		<b>80.631</b>	<b>40.759</b>	<b>9,5%</b>

Fonte: ISTAT. Elaborazioni Ufficio Statistica Provincia di Vicenza.

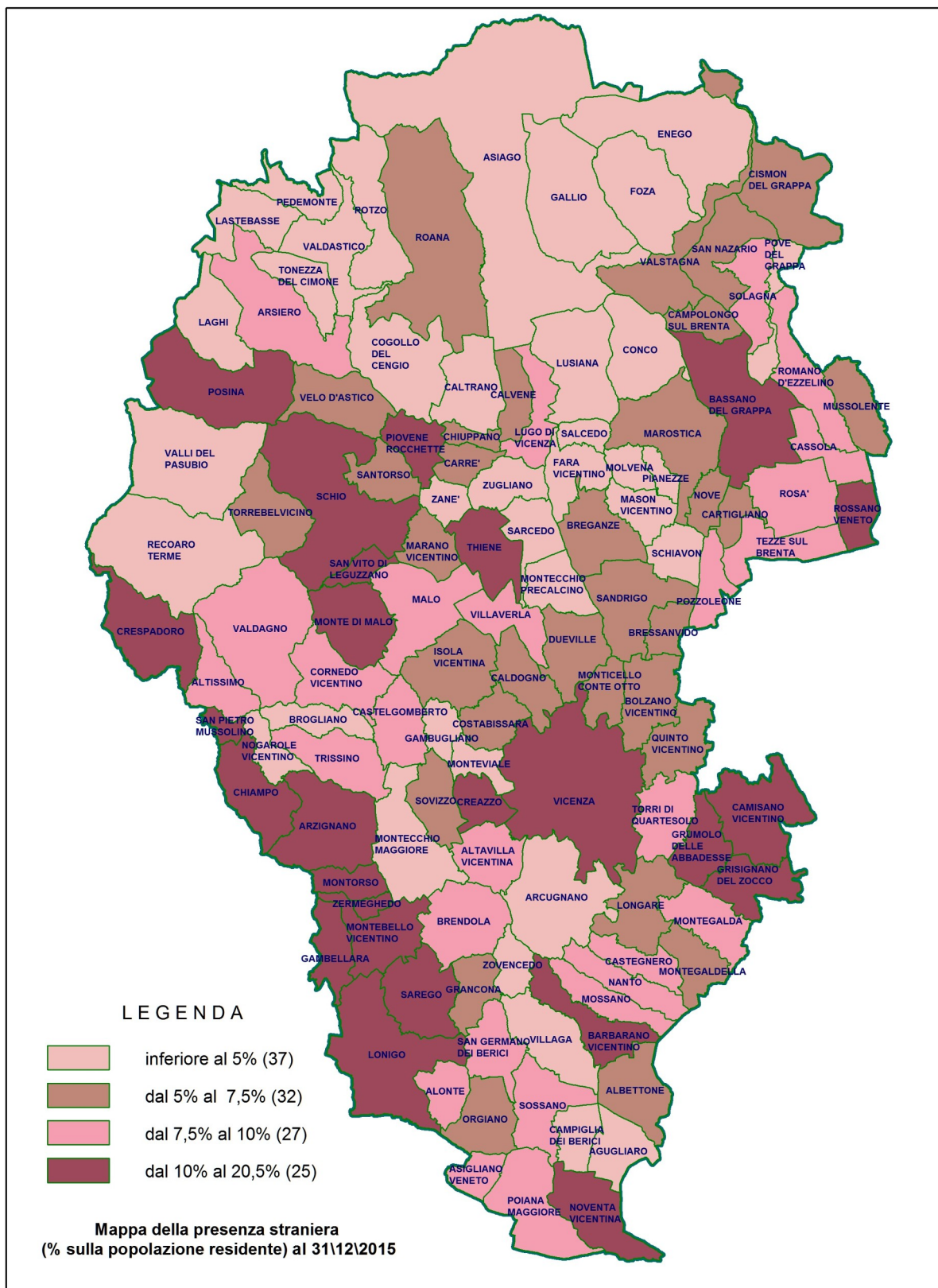

Fonte: ISTAT. Elaborazioni Ufficio Statistica Provincia di Vicenza.

**Primi dieci paesi di cittadinanza degli stranieri residenti in provincia di Vicenza, Veneto e Italia per sesso al 01/01/2023. Percentuali sul totale stranieri residenti.**

### Provincia di Vicenza

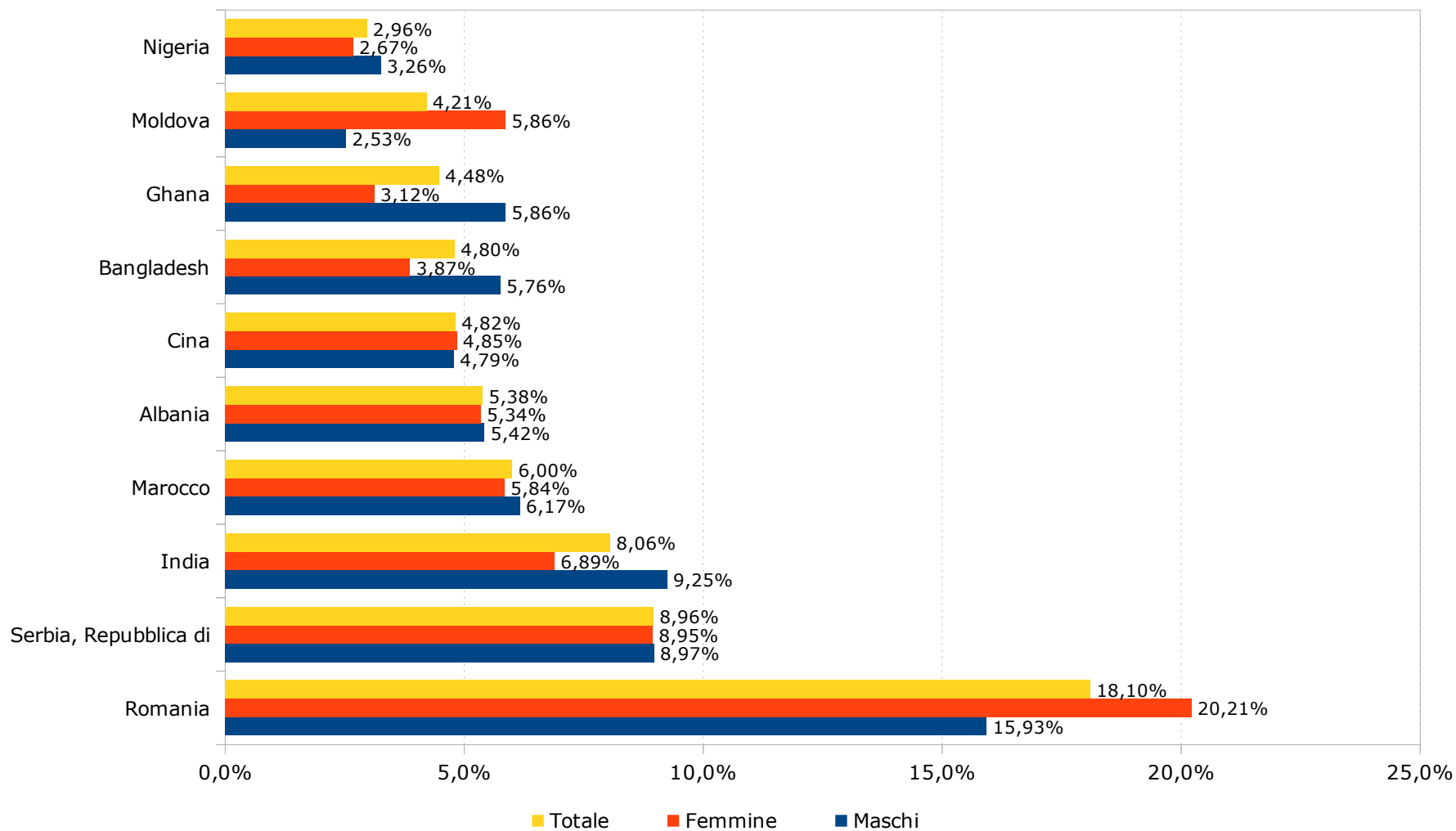

## Veneto

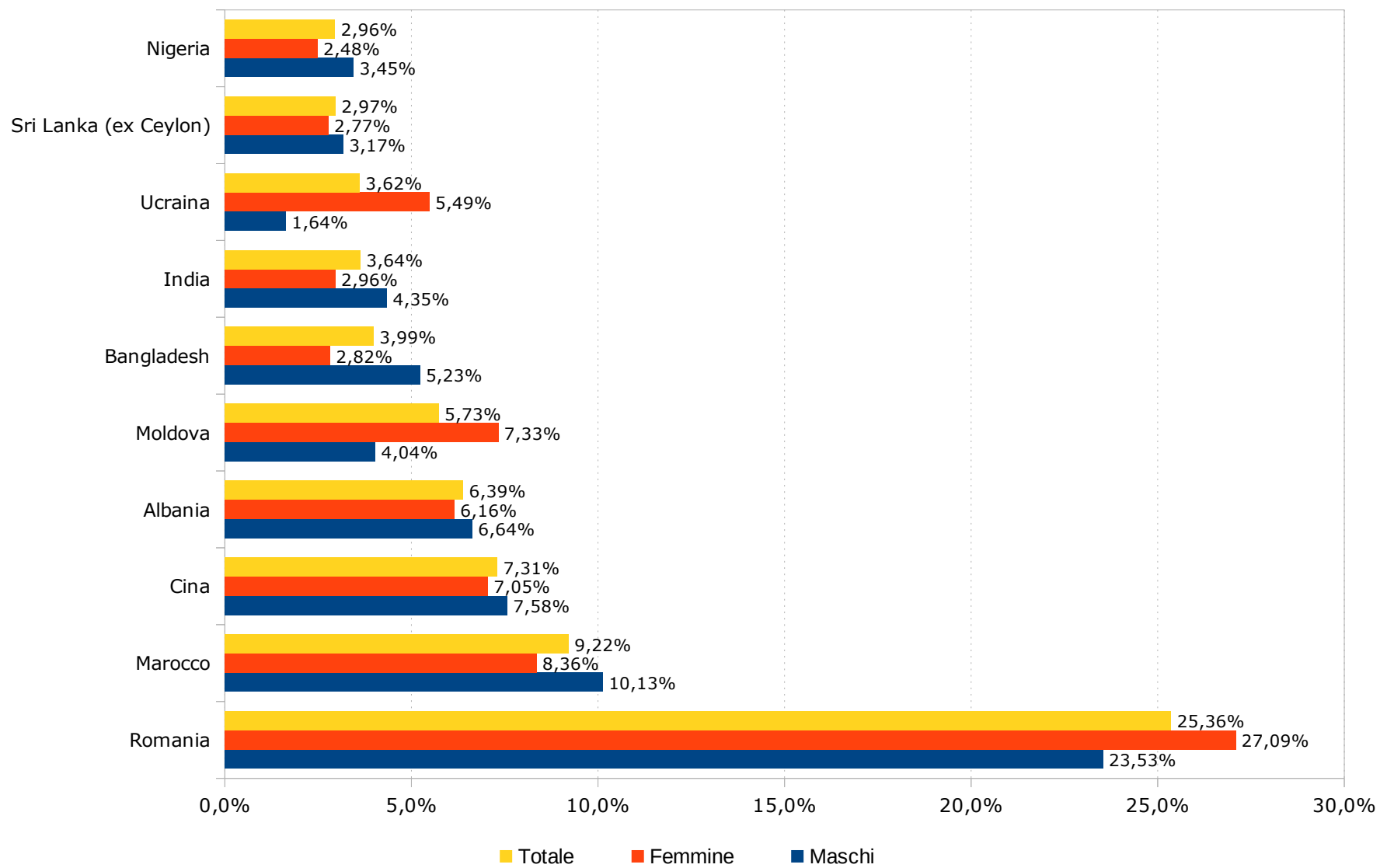



## Italia

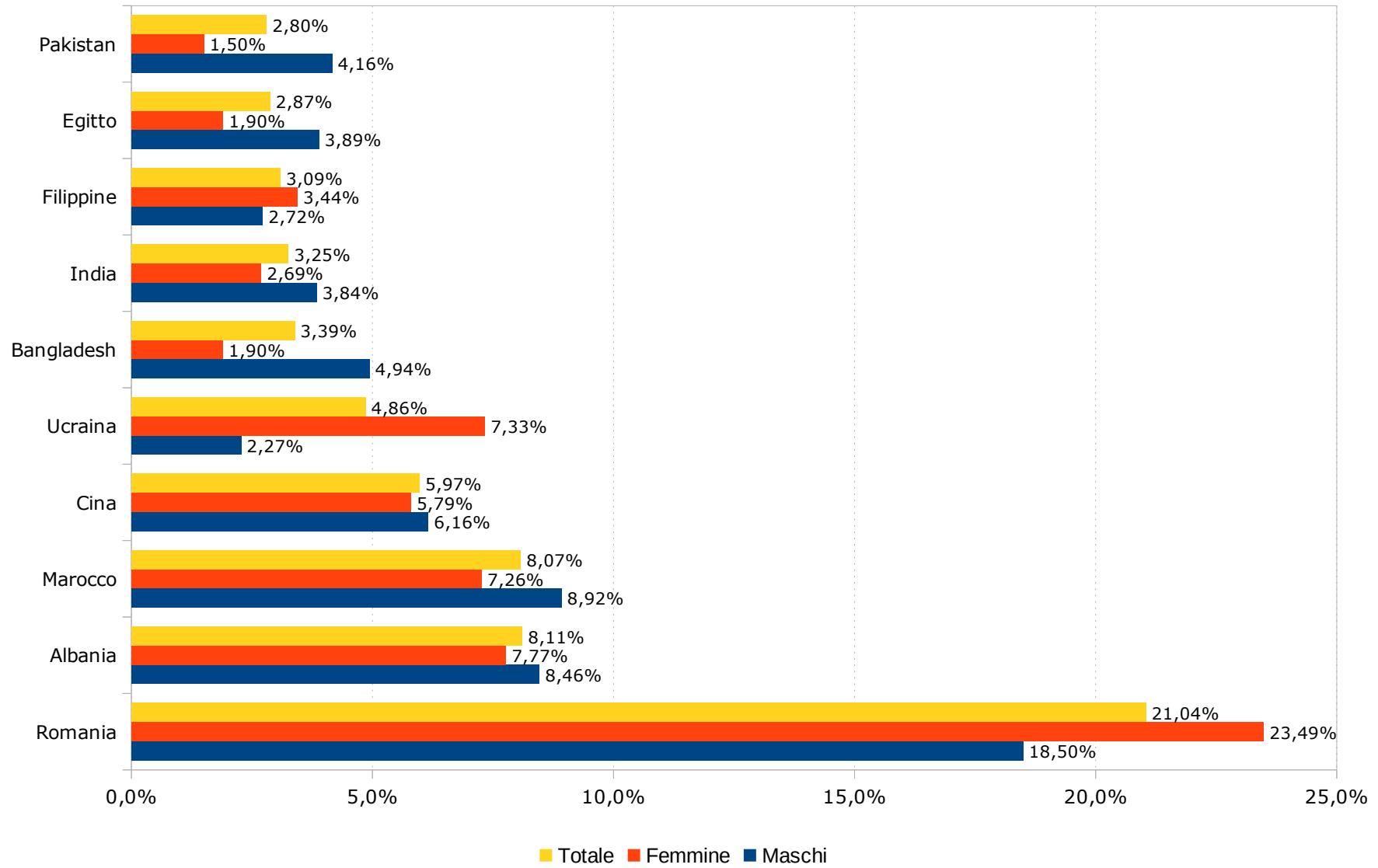

## Popolazione straniera residente nei comuni della provincia di Vicenza dall'1/1/2013 all'1/1/2023

COMUNI	2013	2014	2015	2016	2017	2018	2019	2020	2021	2022	2023
24001 AGUGLIARO	74	76	56	38	46	37	41	42	61	61	55
24002 ALBETTONE	175	157	145	145	144	133	133	132	132	138	130
24003 ALONTE	132	123	128	128	104	86	95	97	102	94	76
24004 ALTAVILLA VICENTINA	1.223	1.230	1.168	1.046	1.012	1.012	951	955	947	884	884
24005 ALTISSIMO	268	238	208	197	199	180	173	149	162	153	154
24006 ARCUGNANO	292	288	295	270	259	261	277	278	335	256	253
24007 ARSIERO	343	335	322	305	290	299	288	269	267	252	272
24008 ARZIGNANO	5.241	5.246	4.921	4.626	4.181	4.100	4.091	4.221	4.140	4.124	4.335
24009 ASIAGO	267	275	273	248	254	261	274	291	266	252	257
24010 ASIGLIANO VENETO	85	71	59	66	74	72	57	74	70	58	57
24124 BARBARANO MOSSANO	811	775	732	742	721	673	680	706	661	605	597
24012 BASSANO DEL GRAPPA	4.906	4.974	4.816	4.620	4.287	4.221	4.154	4.088	4.045	3.916	3.985
24013 BOLZANO VICENTINO	379	376	351	331	330	342	344	347	446	387	406
24014 BREGANZE	583	602	580	552	501	462	481	445	432	391	369
24015 BRENDOLA	574	556	515	508	450	450	501	488	521	518	509
24016 BRESSANVIDO	208	223	225	198	175	183	176	171	185	155	172
24017 BROGLIANO	263	221	231	189	147	160	170	169	163	161	161
24018 CALDOGNO	745	764	730	746	691	715	730	734	780	750	702
24019 CALTRANO	145	149	134	123	113	95	100	99	105	121	123
24020 CALVENE	77	93	87	90	79	77	76	78	68	52	56
24021 CAMISANO VICENTINO	1.634	1.620	1.590	1.515	1.504	1.473	1.428	1.410	1.449	1.387	1.315
24022 CAMPIGLIA DEI BERICI	83	77	61	54	56	50	49	47	50	37	43
24024 CARRE'	328	308	275	261	238	232	232	240	232	226	225
24025 CARTIGLIANO	310	280	281	258	234	221	224	239	229	228	218
24026 CASSOLA	1.303	1.353	1.322	1.239	1.184	1.232	1.283	1.347	1.141	1.165	1.178
24027 CASTEGNERO	360	351	322	278	283	287	258	229	239	237	224
24028 CASTELGOMBERTO	681	671	624	590	562	565	550	555	532	519	520
24029 CHIAMPO	1.934	1.889	1.788	1.776	1.501	1.447	1.516	1.543	1.671	1.568	1.619
24030 CHIUPPANO	169	161	159	165	146	139	138	134	119	124	138
24032 COGOLLO DEL CENGIO	200	180	156	137	131	141	145	126	143	147	140
24126 COLCERESA	271	243	231	193	170	158	161	152	143	118	125
24034 CORNEDO VICENTINO	1.254	1.238	1.124	1.082	963	942	984	920	859	872	874
24035 COSTABISSARA	489	498	470	472	456	449	471	429	488	440	446

COMUNI	2013	2014	2015	2016	2017	2018	2019	2020	2021	2022	2023
24036 CREAZZO	1.225	1.252	1.253	1.236	1.225	1.213	1.197	1.187	1.247	1.127	1.101
24037 CRESADORO	212	191	170	138	121	131	141	143	135	142	145
24038 DUEVILLE	1.060	1.081	971	920	836	803	847	887	987	908	935
24039 ENEGO	58	53	61	61	55	47	45	34	29	37	36
24040 FARA VICENTINO	164	181	166	145	127	112	129	128	130	138	159
24041 FOZA	6	5	3	4	5	7	6	7	9	9	9
24042 GALLIO	47	52	51	47	47	45	42	44	31	31	30
24043 GAMBELLARA	687	658	605	566	464	466	474	462	467	476	470
24044 GAMBUGLIANO	18	13	18	19	20	15	18	15	14	13	13
24046 GRISIGNANO DI ZOCCO	536	508	466	446	464	483	458	482	529	516	496
24047 GRUMOLO DELLE ABBADESSE	456	462	441	433	428	414	378	347	368	375	367
24048 ISOLA VICENTINA	619	633	624	607	575	601	590	601	642	582	554
24049 LAGHI	2	2	2	6	5	7	12	10	11	12	13
24050 LASTEBASSE	7	9	7	10	10	11	9	9	9	15	15
24051 LONGARE	313	317	340	341	329	329	312	327	389	280	288
24052 LONIGO	3.267	3.292	3.181	3.115	2.871	2.680	2.660	2.583	2.518	2.375	2.444
24053 LUGO DI VICENZA	329	290	300	295	280	289	313	305	305	307	324
24127 LUSIANA CONCO	230	207	204	205	162	144	142	145	138	132	150
24055 MALO	1.529	1.499	1.377	1.300	1.190	1.137	1.190	1.105	1.138	1.058	1.055
24056 MARANO VICENTINO	740	707	666	597	585	586	577	569	525	546	534
24057 MAROSTICA	869	872	829	824	804	764	764	786	770	733	759
24063 MONTE DI MALO	104	93	107	87	88	81	93	72	82	91	96
24060 MONTEBELLO VICENTINO	1.037	997	917	913	805	809	782	765	805	734	744
24061 MONTECCHIO MAGGIORE	4.174	4.083	3.894	3.689	3.363	3.169	3.369	3.431	3.505	3.603	3.770
24062 MONTECCHIO PRECALCINO	218	235	216	204	176	177	177	181	164	179	200
24064 MONTEGALDA	341	341	312	271	269	263	250	231	220	204	193
24065 MONTEGALDELLA	153	136	123	116	113	108	125	124	129	110	112
24066 MONTEVIALE	62	63	74	72	80	74	75	78	82	93	79
24067 MONTICELLO CONTE OTTO	601	581	540	495	448	445	463	475	590	492	519
24068 MONTORSO VICENTINO	483	456	430	376	323	311	310	309	340	306	314
24070 MUSSOLENTE	582	557	498	445	442	404	399	422	444	447	462
24071 NANTO	303	310	274	280	262	230	239	218	229	233	236
24072 NOGAROLE VICENTINO	33	31	23	17	19	20	23	21	28	21	19
24073 NOVE	378	387	371	332	298	307	330	326	307	296	294

COMUNI	2013	2014	2015	2016	2017	2018	2019	2020	2021	2022	2023
24074 NOVENTA VICENTINA	1.067	1.033	1.045	894	834	830	869	841	883	854	820
24075 ORGIANO	253	241	234	226	209	219	231	237	232	235	228
24076 PEDEMONTE	34	27	22	21	18	16	14	22	32	30	26
24077 PIANEZZE	52	57	56	48	53	55	53	55	60	59	66
24078 PIOVENE ROCCHETTE	1.114	1.068	1.005	974	897	912	949	955	919	916	966
24079 POIANA MAGGIORE	418	356	345	317	331	323	350	339	368	354	337
24080 POSINA	54	52	59	60	63	58	59	55	54	53	57
24081 POVE DEL GRAPPA	107	95	88	87	78	83	80	82	92	90	89
24082 POZZOLEONE	224	246	223	204	206	201	185	180	191	163	166
24083 QUINTO VICENTINO	387	390	377	366	342	369	389	359	385	355	306
24084 RECOARO TERME	189	169	153	158	143	158	176	167	174	169	163
24085 ROANA	272	267	253	240	222	223	181	155	151	146	138
24086 ROMANO D'EZZ.	1.313	1.293	1.125	1.119	1.097	1.063	1.124	1.108	1.114	1.102	1.164
24087 ROSA'	1.405	1.357	1.229	1.122	1.021	1.042	1.113	1.132	1.195	1.210	1.245
24088 ROSSANO VENETO	871	856	841	816	760	757	775	808	836	808	807
24089 ROTZO	6	10	8	11	5	2	4	5	4	3	3
24090 SALCEDO	36	36	27	26	25	26	24	24	27	23	24
24094 SAN PIETRO M.	350	318	291	283	232	194	202	220	236	205	218
24096 SAN VITO DI LEGUZ.	280	275	262	251	225	198	210	198	198	198	202
24091 SANDRIGO	687	673	658	670	666	658	682	652	660	651	656
24095 SANTORSO	400	403	353	300	292	281	289	266	265	267	298
24097 SARCEDO	242	253	253	244	248	235	247	261	280	287	286
24098 SAREGO	1.151	1.085	1.031	958	875	814	835	855	840	858	898
24099 SCHIAVON	127	122	125	113	116	118	98	118	128	104	100
24100 SCHIO	5.301	5.301	5.134	5.006	4.751	4.687	4.816	4.623	4.776	4.667	4.705
24101 SOLAGNA	199	191	197	177	157	141	136	116	96	99	98
24102 SOSSANO	436	416	388	337	297	314	306	321	291	274	245
24103 SOVIZZO	434	457	410	441	427	421	416	371	388	355	357
24104 TEZZE SUL BRENTA	1.369	1.380	1.212	1.139	1.075	1.033	1.024	1.009	1.081	1.050	1.034
24105 THIENE	3.481	3.578	3.602	3.477	3.210	3.080	3.148	3.072	3.132	3.126	3.076
24106 TONEZZA DEL CIMONE	14	18	17	18	14	13	15	14	8	8	11

COMUNI	2013	2014	2015	2016	2017	2018	2019	2020	2021	2022	2023
24107 TORREBELVICINO	422	379	325	306	303	284	371	367	355	382	408
24108 TORRI DI QUARTESOLO	1.184	1.177	1.168	1.075	985	986	1.003	1.023	1.066	1.036	1.059
24110 TRISSINO	888	890	819	819	715	653	687	682	712	670	688
24123 VAL LIONA	215	213	196	186	186	178	183	164	166	165	181
24125 VALBRENTA	521	494	415	375	355	337	337	336	296	290	302
24111 VALDAGNO	2.782	2.712	2.608	2.430	2.275	2.256	2.333	2.485	2.742	2.772	2.899
24112 VALDASTICO	87	79	64	60	60	53	60	63	50	35	42
24113 VALLI DEL PASUBIO	135	137	104	97	96	93	79	82	80	96	94
24115 VELO D'ASTICO	180	196	180	165	149	133	109	106	94	98	97
24116 VICENZA	17.851	18.402	18.126	17.583	16.896	16.212	16.144	16.308	17.417	16.945	17.227
24117 VILLAGA	109	117	101	96	85	80	91	86	89	75	74
24118 VILLAVERLA	577	539	509	469	466	432	445	441	470	424	422
24119 ZANE'	333	329	335	308	282	293	286	312	342	330	339
24120 ZERMEGHEDO	253	232	213	217	209	187	196	182	167	157	152
24121 ZOVENCEDO	48	44	43	31	27	28	24	22	22	17	18
24122 ZUGLIANO	387	412	354	348	345	320	301	297	298	270	287
<b>TOTALE</b>	<b>94.895</b>	<b>94.570</b>	<b>90.476</b>	<b>86.468</b>	<b>81.097</b>	<b>78.886</b>	<b>79.819</b>	<b>79.609</b>	<b>81.961</b>	<b>79.498</b>	<b>80.631</b>

Fonte: ISTAT. Elaborazioni Ufficio Statistica Provincia di Vicenza.

**Percentuale popolazione straniera su popolazione residente nei comuni della provincia di Vicenza al 1 gennaio degli anni 2003-2008-2013-2018-2023.**

COMUNI	2003	2008	2013	2018	2023
24001 AGUGLIARO	4,3%	6,4%	5,3%	2,7%	3,9%
24002 ALBETTONE	4,9%	9,0%	8,4%	6,5%	6,6%
24003 ALONTE	2,1%	6,8%	7,9%	5,3%	4,8%
24004 ALTAVILLA VICENTINA	4,8%	8,7%	10,3%	8,5%	7,4%
24005 ALTISSIMO	15,3%	14,6%	11,7%	8,1%	7,2%
24006 ARCUGNANO	2,1%	3,3%	3,7%	3,4%	3,3%
24007 ARSIERO	6,7%	10,8%	10,5%	9,5%	9,0%
24008 ARZIGNANO	11,7%	18,9%	20,3%	16,1%	17,1%
24009 ASIAGO	2,2%	3,1%	4,1%	4,1%	4,1%
24010 ASIGLIANO VENETO	6,1%	10,3%	9,5%	8,4%	6,8%
24124 BARBARANO MOSSANO	7,4%	10,3%	12,6%	10,6%	9,7%
24012 BASSANO DEL GRAPPA	5,1%	8,9%	11,3%	9,8%	9,4%
24013 BOLZANO VICENTINO	3,0%	5,1%	5,8%	5,3%	6,3%
24014 BREGANZE	3,1%	6,4%	6,7%	5,4%	4,4%
24015 BRENDOLA	4,3%	7,8%	8,5%	6,8%	7,6%
24016 BRESSANVIDO	3,5%	5,8%	6,6%	5,8%	5,4%
24017 BROGLIANO	2,9%	6,3%	6,7%	4,0%	4,0%
24018 CALDOGNO	3,1%	6,6%	6,6%	6,4%	6,2%
24019 CALTRANO	7,0%	7,2%	5,6%	3,8%	4,9%
24020 CALVENE	4,5%	6,1%	5,8%	5,8%	4,4%
24021 CAMISANO VICENTINO	6,0%	13,1%	15,0%	13,1%	11,8%
24022 CAMPIGLIA DEI BERICI	1,9%	4,0%	4,7%	3,0%	2,6%
24024 CARRE'	7,4%	9,4%	8,8%	6,5%	6,4%
24025 CARTIGLIANO	3,4%	7,5%	8,1%	5,8%	5,9%
24026 CASSOLA	4,6%	8,4%	9,2%	8,4%	7,8%
24027 CASTEGNERO	6,2%	9,4%	12,3%	9,9%	7,9%
24028 CASTELGOMBERTO	5,5%	11,5%	11,1%	9,3%	8,5%
24029 CHIAMPO	9,4%	12,6%	15,0%	11,4%	12,9%
24030 CHIUPPANO	4,7%	5,5%	6,5%	5,5%	5,4%
24032 COGOLLO DEL CENGIO	4,3%	5,4%	5,9%	4,4%	4,5%
24126 COLCERESA	2,4%	5,0%	4,4%	2,6%	2,1%
24034 CORNEDO VICENTINO	5,3%	9,8%	10,5%	7,9%	7,5%
24035 COSTABISSARA	2,5%	5,8%	6,7%	5,9%	5,8%
24036 CREAZZO	5,2%	9,3%	11,0%	10,8%	9,8%
24037 CRESPIADORO	15,9%	14,0%	15,0%	10,1%	11,4%
24038 DUEVILLE	3,1%	6,0%	7,6%	5,8%	6,9%
24039 ENEGO	3,1%	4,2%	3,3%	2,9%	2,4%
24040 FARA VICENTINO	2,8%	3,9%	4,2%	3,0%	4,3%
24041 FOZA	0,1%	0,5%	0,8%	1,0%	1,4%
24042 GALLIO	0,9%	1,8%	1,9%	1,9%	1,3%
24043 GAMBELLARA	9,9%	16,4%	20,0%	13,8%	13,7%
24044 GAMBUGLIANO	1,9%	2,9%	2,1%	1,8%	1,5%
24046 GRISIGNANO DI ZOCCO	3,7%	10,0%	12,3%	11,2%	11,5%
24047 GRUMOLO DELLE ABBADESSE	7,1%	11,6%	12,1%	11,1%	9,6%
24048 ISOLA VICENTINA	3,2%	5,9%	6,3%	5,9%	5,4%

COMUNI	2003	2008	2013	2018	2023
24049 LAGHI	0,8%	3,7%	1,7%	5,3%	10,4%
24050 LASTEBASSE	0,0%	4,3%	3,0%	5,5%	7,7%
24051 LONGARE	3,0%	4,9%	5,6%	5,8%	5,2%
24052 LONIGO	8,8%	17,9%	20,4%	16,6%	15,4%
24053 LUGO DI VICENZA	5,3%	8,7%	8,8%	7,9%	9,1%
24127 LUSIANA CONCO	4,9%	5,1%	4,6%	3,0%	3,3%
24055 MALO	5,0%	9,7%	10,3%	7,7%	7,2%
24056 MARANO VICENTINO	3,9%	6,5%	7,6%	6,2%	5,8%
24057 MAROSTICA	2,6%	5,3%	6,3%	5,4%	5,4%
24063 MONTE DI MALO	3,1%	3,6%	3,5%	2,9%	3,4%
24060 MONTEBELLO VICENTINO	8,7%	14,9%	15,9%	12,5%	11,8%
24061 MONTECCHIO MAGGIORE	8,0%	15,6%	17,8%	13,8%	16,1%
24062 MONTECCHIO PRECALCINO	3,4%	5,0%	4,3%	3,5%	4,0%
24064 MONTEGALDA	3,7%	9,2%	10,1%	7,7%	5,8%
24065 MONTEGALDELLA	5,0%	6,1%	8,5%	6,1%	6,3%
24066 MONTEVIALE	2,3%	3,6%	2,3%	2,6%	2,8%
24067 MONTICELLO CONTE OTTO	3,1%	6,0%	6,6%	5,0%	5,7%
24068 MONTORSO VICENTINO	9,4%	13,9%	15,1%	10,1%	10,3%
24070 MUSSOLENTE	5,2%	7,9%	7,6%	5,3%	6,1%
24071 NANTO	6,8%	6,7%	9,7%	7,4%	7,6%
24072 NOGAROLE VICENTINO	5,7%	3,4%	2,9%	1,7%	1,5%
24073 NOVE	3,7%	5,7%	7,4%	6,2%	6,0%
24074 NOVENTA VICENTINA	4,8%	10,1%	12,0%	9,4%	9,1%
24075 ORGIANO	4,5%	8,2%	8,0%	7,2%	7,6%
24076 PEDEMONTE	4,7%	4,1%	4,4%	2,2%	3,9%
24077 PIANEZZE	1,5%	2,3%	2,5%	2,5%	3,0%
24078 PIOVENE ROCCHETTE	7,8%	11,8%	13,3%	11,0%	11,7%
24079 POIANA MAGGIORE	4,2%	8,6%	9,3%	7,5%	8,0%
24080 POSINA	9,7%	8,7%	9,5%	10,5%	10,0%
24081 POVE DEL GRAPPA	2,2%	3,3%	3,5%	2,7%	2,8%
24082 POZZOLEONE	3,8%	7,5%	8,1%	7,3%	6,0%
24083 QUINTO VICENTINO	4,3%	6,1%	6,7%	6,4%	5,2%
24084 RECOARO TERME	3,0%	3,0%	2,8%	2,5%	2,7%
24085 ROANA	1,9%	4,5%	6,3%	5,2%	3,3%
24086 ROMANO D'EEZZ.	3,7%	7,1%	9,0%	7,5%	8,2%
24087 ROSA'	5,1%	9,0%	9,8%	7,3%	8,5%
24088 ROSSANO VENETO	4,1%	9,8%	10,8%	9,4%	9,8%
24089 ROTZO	0,4%	0,5%	0,9%	0,3%	0,5%
24090 SALCEDO	2,7%	3,3%	3,5%	2,5%	2,4%
24094 SAN PIETRO M.	17,8%	22,8%	21,2%	12,2%	14,1%
24096 SAN VITO DI LEGUZ.	4,1%	7,0%	7,8%	5,6%	5,6%
24091 SANDRIGO	3,4%	7,2%	8,2%	7,9%	7,9%
24095 SANTORSO	4,2%	6,4%	6,9%	4,9%	5,3%
24097 SARCEDO	2,4%	4,6%	4,6%	4,4%	5,4%
24098 SAREGO	7,0%	15,9%	17,0%	12,2%	13,3%
24099 SCHIAVON	1,6%	5,0%	4,9%	4,5%	3,8%
24100 SCHIO	6,1%	11,1%	13,4%	12,0%	12,2%
24101 SOLAGNA	7,4%	10,7%	10,5%	7,6%	5,5%

COMUNI	2003	2008	2013	2018	2023
24102 SOSSANO	6,6%	9,2%	9,8%	7,4%	5,9%
24103 SOVIZZO	3,1%	4,5%	6,0%	5,6%	4,8%
24104 TEZZE SUL BRENTA	4,0%	9,9%	10,8%	8,1%	7,9%
24105 THIENE	5,8%	12,8%	14,8%	12,9%	12,9%
24106 TONEZZA DEL CIMONE	2,3%	3,0%	2,6%	2,5%	2,2%
24107 TORREBELVICINO	6,1%	6,9%	7,0%	4,9%	7,0%
24108 TORRI DI QUARTESOLO	5,2%	8,1%	10,1%	8,4%	9,0%
24110 TRISSINO	5,1%	8,8%	10,2%	7,5%	8,0%
24123 VAL LIONA	6,9%	7,8%	7,0%	5,9%	5,9%
24125 VALBRENTA	9,1%	9,9%	9,7%	6,6%	6,2%
24111 VALDAGNO	5,7%	8,7%	10,5%	8,8%	11,3%
24112 VALDASTICO	5,4%	6,8%	6,4%	4,2%	3,6%
24113 VALLI DEL PASUBIO	4,8%	5,3%	4,0%	3,0%	3,1%
24115 VELO D'ASTICO	4,8%	7,9%	7,4%	5,7%	4,3%
24116 VICENZA	6,7%	12,7%	15,8%	14,6%	15,6%
24117 VILLAGA	3,0%	5,4%	5,6%	4,2%	3,9%
24118 VILLAVERLA	5,2%	8,2%	9,3%	7,1%	7,0%
24119 ZANE'	2,7%	4,7%	5,0%	4,4%	5,1%
24120 ZERMEGHEDO	13,9%	17,8%	18,1%	13,6%	11,4%
24121 ZOVCENEDO	8,4%	6,9%	6,0%	3,7%	2,2%
24122 ZUGLIANO	3,3%	5,2%	5,8%	4,7%	4,2%
<b>TOTALE</b>	<b>5,5%</b>	<b>9,5%</b>	<b>11,0%</b>	<b>9,2%</b>	<b>9,5%</b>

Fonte: ISTAT. Elaborazioni Ufficio Statistica Provincia di Vicenza.



**Schema del bilancio demografico della popolazione straniera provinciale.  
Periodo 01/01/2022– 31/12/2022**

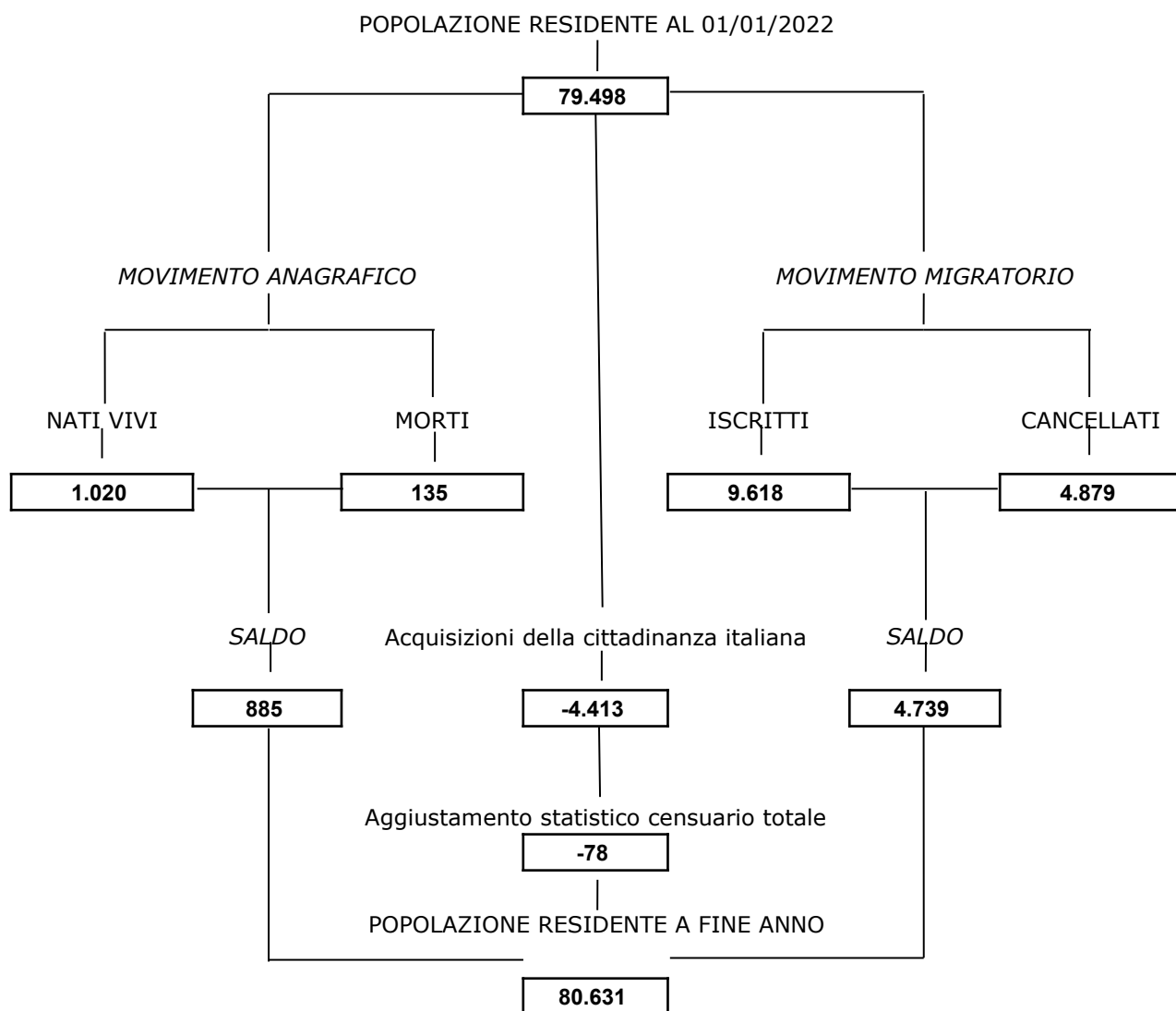

Fonte: ISTAT. Elaborazioni Ufficio Statistica Provincia di Vicenza.

**Popolazione straniera residente in provincia di Vicenza per classe di età e sesso al 01/01/2023.**

Età	Maschi	Femmine	Totale
<5	2.555	2.455	5.010
5-9	2.582	2.450	5.032
10-14	2.334	2.158	4.492
15-19	2.025	1.712	3.737
20-24	2.481	1.818	4.299
25-29	3.672	2.973	6.645
30-34	4.014	3.992	8.006
35-39	4.314	4.557	8.871
40-44	4.345	4.256	8.601
45-49	3.733	3.778	7.511
50-54	2.875	3.350	6.225
55-59	2.131	2.530	4.661
60-64	1.328	2.078	3.406
65-69	757	1.329	2.086
70-74	379	701	1.080
75-79	175	299	474
80-84	109	189	298
85-89	51	87	138
90-94	8	35	43
95-99	2	9	11
>=100	2	3	5
<b>TOTALE</b>	<b>39.872</b>	<b>40.759</b>	<b>80.631</b>

Fonte: ISTAT. Elaborazioni Ufficio Statistica Provincia di Vicenza.