

### Anagrafe degli italiani residenti all'estero (persone e famiglie). Anni 1999-2011.

	09/04/99	18/07/00	21/03/01	05/03/02	31/12/03	10/07/04	31/12/05	31/12/06	31/12/07	21/05/08	20/05/09	05/03/10	31/12/11
<i>Persone</i>													
Provincia Vicenza	<b>37.166</b>	<b>38.692</b>	<b>38.607</b>	<b>38.469</b>	<b>45.886</b>	<b>46.258</b>	<b>47.166</b>	<b>46.624</b>	<b>48.793</b>	<b>49.571</b>	<b>52.127</b>	<b>54.363</b>	<b>59.115</b>
Veneto	190.302	197.772	196.934	204.452	231.433	234.615	246.528	246.324	256.291	262.000	275.135	285.050	306.050
Italia	2.648.158	2.751.769	2.755.091	2.842.865	3.279.147	3.421.224	3.520.809	3.547.808	3.649.377	3.778.744	3.931.881	4.024.478	4.208.977
<i>Famiglie</i>													
Provincia Vicenza	<b>20.773</b>	<b>21.709</b>	<b>21.689</b>	<b>21.704</b>	<b>25.662</b>	<b>26.215</b>	<b>26.722</b>	<b>26.304</b>	<b>27.518</b>	<b>27.929</b>	<b>29.320</b>	<b>30.438</b>	<b>nd</b>
Veneto	102.880	108.048	107.650	112.363	128.512	130.503	139.554	138.947	144.680	147.743	155.012	160.308	nd
Italia	1.306.389	1.374.905	1.377.232	1.432.893	1.748.925	1.841.971	1.954.029	1.973.852	2.038.280	2.114.149	2.202.006	2.255.545	nd

**Vicentini residenti all'estero.  
Anni 1999-2011**

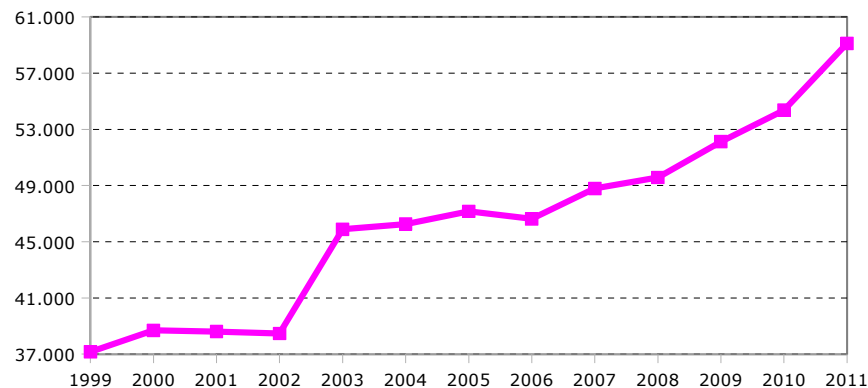

**Veneti residenti all'estero .  
Anni 1999-2011**

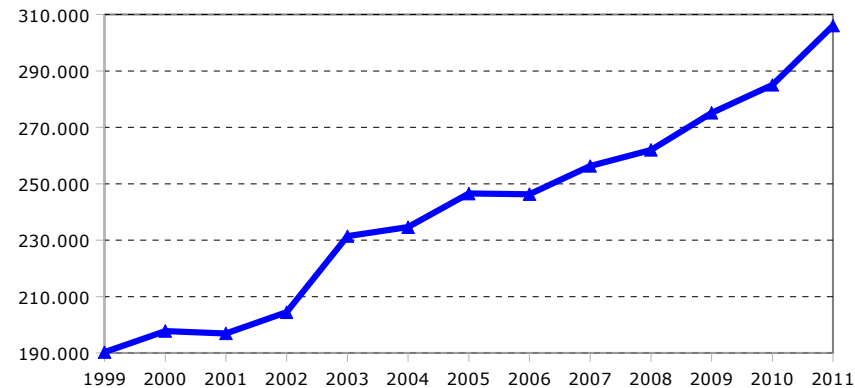

Fonte: Ministero dell'Interno. Elaborazioni Ufficio Statistica Provincia di Vicenza

**Cittadini non comunitari regolarmente presenti per sesso nelle provincie del Veneto e Italia, al 1° gennaio degli anni 2008-2011.**

	2008		2009		2010		2011 <sup>1</sup>	
	Totale	di cui femmine	Totale	di cui femmine	Totale	di cui femmine	Totale	di cui femmine
Verona	55.313	25.872	64.018	29.869	74.984	35.543	81.422	37.350
Vicenza	71.002	32.144	76.580	35.279	85.934	40.690	92.944	43.328
Belluno	9.989	5.158	11.119	5.850	12.078	6.516	12.254	6.579
Treviso	63.174	29.056	70.856	32.352	80.453	37.555	84.119	38.849
Venezia	48.636	23.254	55.244	26.802	62.995	31.560	65.618	32.351
Padova	58.166	27.100	66.851	31.364	71.352	34.344	74.182	35.792
Rovigo	11.537	5.675	14.254	7.119	16.227	8.171	16.213	8.168
ITALIA	2.621.580	1.262.576	2.987.489	1.448.833	3.398.016	1.669.071	3.536.062	1.711.006

Fonte: Istat su dati del Ministero dell'Interno. Elaborazioni Ufficio Statistica Provincia di Vicenza.

<sup>1</sup> Il dato relativo ai minori di 18 anni è provvisorio a causa di ritardi nella registrazione dell'informazione.

**Cittadini<sup>1</sup> non comunitari regolarmente presenti per motivo della presenza e sesso al 1° gennaio 2011. Provincia di Vicenza, Veneto e Italia.**

	VICENZA		VENETO		ITALIA	
	Totale	di cui femmine	Totale	di cui femmine	Totale	di cui femmine
Lavoro	23.469	8.611	117.957	46.184	1.054.659	424.479
Famiglia <sup>2</sup>	17.782	11.513	75.354	46.570	691.256	419.775
Religione	67	48	575	363	25.076	15.789
Residenza elettiva	53	12	246	103	6.243	3.241
Studio	383	189	2.439	1.313	40.832	21.471
Asilo	245	83	1.094	341	16.748	5.008
Richiesta asilo	10	4	179	44	3.798	687
Umanitari	435	75	1.614	307	35.842	7.249
Salute	65	52	351	228	4.303	2.595
Altro	172	80	1.631	598	18.571	7.172
Permesso per soggiornanti di lungo periodo o carta di soggiorno	50.263	22.661	225.312	106.366	1.638.734	803.540
<b>TOTALE</b>	<b>92.944</b>	<b>43.328</b>	<b>426.752</b>	<b>202.417</b>	<b>3.536.062</b>	<b>1.711.006</b>

Fonte: Istat su dati del Ministero dell'Interno. Elaborazioni Ufficio Statistica Provincia di Vicenza.

<sup>1</sup> Il dato relativo ai minori di 18 anni è provvisorio. L'Istat sta effettuando una stima a partire dai dati del Ministero dell'Interno che, a causa dei ritardi di registrazione, sottovalutano la presenza di minori.

<sup>2</sup> Sono compresi, oltre ai documenti di soggiorno individuali rilasciati per ragioni familiari, i minori al seguito di un adulto anche se presente per motivo diverso.

**Popolazione straniera residente in provincia di Vicenza per sesso e area geografica di cittadinanza. Anni 2002-2010 (al 31 dicembre – pre-censuaria).**

Anni	Popolazione straniera residente			Area geografica di cittadinanza					
	Maschi	Femmine	Totale	Europa	Africa	Asia	America	Oceania	Apolidi
2002	25.139	19.323	44.462	20.416	14.506	7.780	1.735	21	4
2003	31.256	24.574	55.830	26.520	16.826	10.167	2.284	26	7
2004	36.898	28.769	65.667	31.527	19.001	12.522	2.578	27	12
2005	39.272	32.261	71.533	34.685	20.025	14.024	2.765	20	14
2006	40.805	34.825	75.630	36.834	20.769	15.205	2.786	16	20
2007	44.031	38.176	82.207	41.696	21.620	16.089	2.754	16	32
2008	47.837	42.584	90.421	46.182	23.262	18.003	2.909	19	46
2009	49.143	44.803	93.946	47.845	23.886	19.101	3.010	27	77
2010	49.366	47.112	96.478	49.461	23.992	19.852	3.087	21	65

Fonte: ISTAT. Elaborazioni Ufficio Statistica Provincia di Vicenza.

**Aree di cittadinanza della popolazione residente in provincia di Vicenza al 31 12 2010**

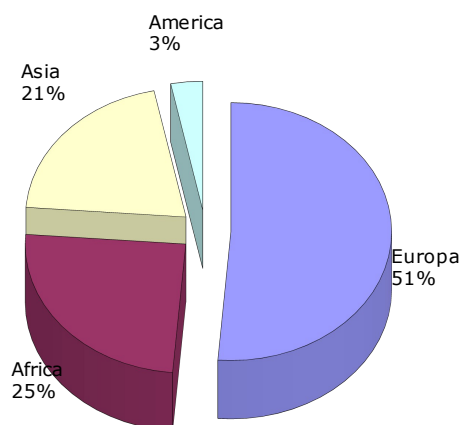

**Popolazione straniera residente in provincia di Vicenza per sesso. Al 31/12/2011**  
(post-censuaria).

Anni	Popolazione straniera residente		
	Maschi	Femmine	Totale
2011	44.458	44.988	89.446

Fonte: ISTAT. Elaborazioni Ufficio Statistica Provincia di Vicenza.

**Popolazione straniera residente in provincia di Vicenza per sesso.**  
**Al 31/12/2011 (post-censuaria)**

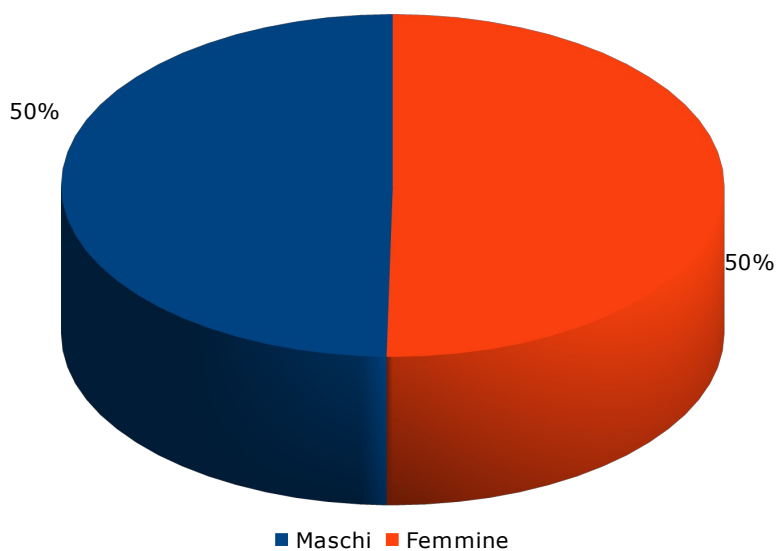

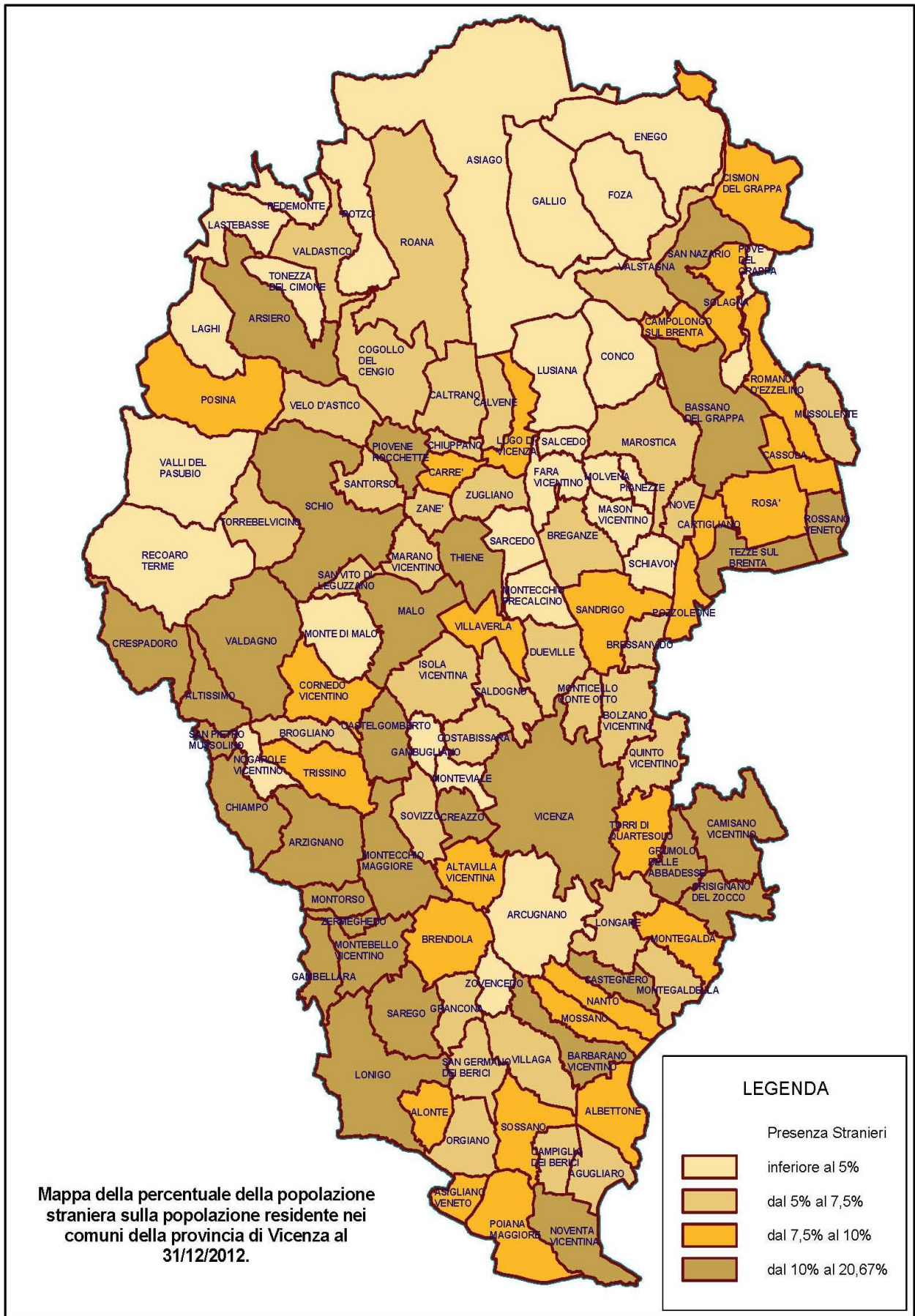

Fonte: ISTAT. Elaborazioni Ufficio Statistica Provincia di Vicenza.

**Popolazione straniera residente per sesso e percentuale sui residenti nei comuni della provincia di Vicenza al 31 dicembre 2011 (post-censuario).**

cod. Istat	comune	Popolazione straniera residente		% sui residenti
		totale	di cui femmine	
24001	Agugliaro	81	35	5,7%
24002	Albettone	163	87	7,9%
24003	Alonte	129	72	7,8%
24004	Altavilla vicentina	1.125	565	9,6%
24005	Altissimo	252	119	11,1%
24006	Arcugnano	262	154	3,3%
24007	Arsiero	355	183	10,8%
24008	Arzignano	5.071	2.252	19,9%
24009	Asiago	220	139	3,4%
24010	Asigliano veneto	81	35	9,2%
24011	Barbarano vicentino	630	279	13,7%
24012	Bassano del grappa	4.525	2.428	10,6%
24013	Bolzano vicentino	377	208	5,8%
24014	Breganze	565	308	6,5%
24015	Brendola	540	274	8,0%
24016	Bressanvido	200	94	6,4%
24017	Brogliono	248	126	6,3%
24018	Caldogno	749	402	6,7%
24019	Caltrano	142	80	5,4%
24020	Calvene	81	40	6,1%
24021	Camisano vicentino	1.525	770	14,4%
24022	Campiglia dei berici	96	51	5,3%
24023	Campolongo sul brenta	73	42	8,7%
24024	Carrè	311	166	8,6%
24025	Cartigliano	298	148	7,8%
24026	Cassola	1.307	665	9,3%
24027	Castegnero	321	161	11,2%
24028	Castelgomberto	698	325	11,4%
24029	Chiampo	1.928	800	15,0%
24030	Chiuppano	179	99	6,8%
24031	Cismon del grappa	84	45	8,8%
24032	Cogollo del cengio	185	109	5,5%
24033	Conco	83	49	3,8%
24034	Cornedo vicentino	1.181	586	9,9%
24035	Costabissara	443	264	6,2%
24036	Creazzo	1.177	625	10,7%
24037	Crespadoro	226	112	15,6%
24038	Dueville	955	513	6,9%
24039	Enego	70	36	3,9%
24040	Fara vicentino	147	79	3,8%
24041	Foza	4	4	0,6%
24042	Gallio	43	29	1,8%
24043	Gambellara	628	279	18,9%
24044	Gambugliano	16	10	1,9%

cod. Istat	comune	Popolazione straniera residente		% sui residenti
		totale	di cui femmine	
24045	Grancona	129	60	6,8%
24046	Grisignano di zocco	510	250	11,9%
24047	Grumolo delle abbadesse	432	204	11,5%
24048	Isola vicentina	581	297	6,0%
24049	Laghi	3	2	2,4%
24050	Lastebasse	6	5	2,6%
24051	Longare	311	170	5,5%
24052	Lonigo	2.908	1.385	18,6%
24053	Lugo di vicenza	303	166	8,1%
24054	Lusiana	133	74	4,9%
24055	Malo	1.515	748	10,3%
24056	Marano vicentino	686	365	7,1%
24057	Marostica	802	442	5,8%
24058	Mason vicentino	175	95	5,0%
24059	Molvena	85	49	3,3%
24060	Montebello vicentino	1.027	462	15,7%
24061	Montecchio maggiore	3.955	1.899	17,0%
24062	Montecchio precalcino	219	114	4,4%
24063	Monte di malo	91	53	3,1%
24064	Montegalda	336	185	10,0%
24065	Montegaldella	125	60	7,0%
24066	Monteviale	61	38	2,3%
24067	Monticello conte otto	583	307	6,4%
24068	Montorso vicentino	458	225	14,4%
24069	Mossano	150	75	8,5%
24070	Mussolente	559	262	7,3%
24071	Nanto	296	146	9,6%
24072	Nogarole vicentino	34	14	3,0%
24073	Nove	357	192	7,0%
24074	Noventa vicentina	1.017	517	11,5%
24075	Orgiano	232	117	7,3%
24076	Pedemonte	34	21	4,4%
24077	Pianezze	52	34	2,5%
24078	Piovene rocchette	1.054	519	12,7%
24079	Pojana Maggiore	403	201	9,1%
24080	Posina	50	27	8,7%
24081	Pove del grappa	92	54	3,0%
24082	Pozzoleone	231	114	8,3%
24083	Quinto vicentino	378	189	6,6%
24084	Recoaro terme	206	130	3,1%
24085	Roana	250	122	5,8%
24086	Romano d'ezzelino	1.221	619	8,4%
24087	Rosà	1.339	628	9,5%
24088	Rossano veneto	812	383	10,3%



cod. Istat	comune	Popolazione straniera residente		% sui residenti
		totale	di cui femmine	
24089	Rotzo	4	4	0,6%
24090	Salcedo	33	21	3,2%
24091	Sandrigo	670	321	8,0%
24092	San germano dei berici	86	44	7,4%
24093	San nazario	258	111	14,8%
24094	San pietro mussolino	334	156	20,7%
24095	Santorso	371	185	6,5%
24096	San vito di leguzzano	245	124	6,9%
24097	Sarcedo	233	119	4,4%
24098	Sarego	1.114	527	16,8%
24099	Schiavon	110	61	4,2%
24100	Schio	5.024	2.555	12,8%
24101	Solagna	185	94	9,8%
24102	Sossano	414	197	9,4%
24103	Sovizzo	379	215	5,4%
24104	Tezze sul brenta	1.326	645	10,5%
24105	Thiene	3.310	1.679	14,2%
24106	Tonezza del cimone	8	5	1,4%
24107	Torrebelvicino	414	226	6,9%
24108	Torri di quartesolo	1.120	580	9,6%
24110	Trissino	859	405	9,9%
24111	Valdagno	2.686	1.350	10,1%
24112	Valdastico	85	44	6,2%
24113	Valli del pasubio	133	75	4,0%
24114	Valstagna	113	55	6,1%
24115	Velo d'astico	162	86	6,8%
24116	Vicenza	16.156	8.362	14,5%
24117	Villaga	107	57	5,5%
24118	Villaverla	562	296	9,1%
24119	Zanè	339	199	5,1%
24120	Zermeghedo	231	101	16,9%
24121	Zovencedo	33	17	4,1%
24122	Zugliano	367	206	5,5%
<b>Totale</b>		<b>89.446</b>	<b>44.988</b>	<b>10,4%</b>

Fonte: ISTAT. Elaborazioni Ufficio Statistica Provincia di Vicenza.

**Popolazione straniera residente per area geografica di cittadinanza nei comuni della provincia di Vicenza al 31 dicembre 2010.**

cod. Istat	comune	area geografica di cittadinanza					TOTALE
		Europa	Africa	America	Asia	Oceania, Apolidi	
24001	Agugliaro	30	47	1	5	-	83
24002	Albettone	98	39	5	37	-	179
24003	Alonte	63	10	1	38	-	112
24004	Altavilla vicentina	698	266	49	149	-	1.162
24005	Altissimo	89	54	-	155	-	298
24006	Arcugnano	189	35	38	48	5	315
24007	Arsiero	183	121	5	45	-	354
24008	Arzignano	2.244	933	59	2.262	-	5.498
24009	Asiago	194	14	13	12	-	233
24010	Asigliano veneto	39	41	1	5	-	86
24011	Barbarano vicentino	365	197	5	57	-	624
24012	Bassano del grappa	2.241	1.725	367	554	3	4.890
24013	Bolzano vicentino	216	94	16	46	-	372
24014	Breganze	420	130	41	24	-	615
24015	Brendola	296	151	14	84	1	546
24016	Bressanvido	106	78	14	6	-	204
24017	Brogliano	97	29	10	100	-	236
24018	Caldogno	433	278	25	92	-	828
24019	Caltrano	90	43	8	19	-	160
24020	Calvene	24	37	2	16	-	79
24021	Camisano vicentino	1.287	206	30	64	-	1.587
24022	Campiglia dei berici	32	47	1	1	-	81
24023	Campolongo sul brenta	30	30	2	6	-	68
24024	Carrè	173	73	7	75	-	328
24025	Cartigliano	168	129	8	5	-	310
24026	Cassola	796	433	85	136	-	1.450
24027	Castegnero	142	117	1	50	-	310
24028	Castelgomberto	332	190	16	191	-	729
24029	Chiampo	541	526	18	922	-	2.007
24030	Chiuppano	66	68	6	36	-	176
24031	Cismon del grappa	65	30	2	-	-	97
24032	Cogollo del cengio	117	36	9	28	-	190
24033	Conco	68	9	3	5	-	85
24034	Cornedo vicentino	520	341	32	385	-	1.278
24035	Costabissara	324	93	39	43	-	499
24036	Creazzo	765	342	30	95	-	1.232
24037	Crespadoro	54	42	1	134	-	231
24038	Dueville	515	380	66	109	3	1.073
24039	Enego	82	-	3	1	-	86
24040	Fara vicentino	130	46	10	17	-	203
24041	Foza	6	-	-	-	-	6
24042	Gallio	39	10	8	4	-	61
24043	Gambellara	195	176	11	284	-	666
24044	Gambugliano	12	5	1	-	-	18
24045	Grancona	89	27	6	10	-	132
24046	Grisignano di zocco	366	130	10	28	-	534
24047	Grumolo delle abbadesse	339	71	5	24	-	439
24048	Isola vicentina	304	175	28	116	1	624
24049	Laghi	5	-	-	-	-	5
24050	Lastebasse	8	-	-	-	-	8

cod. Istat	comune	area geografica di cittadinanza					TOTALE
		Europa	Africa	America	Asia	Oceania, Apolidi	
24051	Longare	161	81	15	67	-	324
24052	Lonigo	1.747	566	34	1.062	2	3.411
24053	Lugo di vicenza	148	124	3	25	-	300
24054	Lusiana	104	41	2	13	-	160
24055	Malo	637	350	41	451	-	1.479
24056	Marano vicentino	364	296	17	72	-	749
24057	Marostica	509	226	46	99	1	881
24058	Mason vicentino	130	29	9	17	-	185
24059	Molvena	55	11	6	18	-	90
24060	Montebello vicentino	332	235	13	478	-	1.058
24061	Montecchio maggiore	1.312	842	113	1.967	2	4.236
24062	Montecchio precalcino	153	73	12	3	-	241
24063	Monte di malo	57	25	-	20	-	102
24064	Montegalda	255	81	4	9	-	349
24065	Montegaldella	95	30	1	10	-	136
24066	Monteviale	49	6	3	9	-	67
24067	Monticello conte otto	363	136	29	94	-	622
24068	Montorso vicentino	142	46	5	255	-	448
24069	Mossano	121	25	1	22	-	169
24070	Mussolente	309	228	17	90	-	644
24071	Nanto	176	74	5	24	-	279
24072	Nogarole vicentino	17	13	2	7	-	39
24073	Nove	215	105	12	38	-	370
24074	Noventa vicentina	618	346	10	69	-	1.043
24075	Orgiano	156	67	2	23	-	248
24076	Pedemonte	9	20	1	-	-	30
24077	Pianezze	37	3	6	8	-	54
24078	Piovene rocchette	509	298	14	266	-	1.087
24079	Pojana Maggiore	228	148	8	25	-	409
24080	Posina	51	5	2	-	-	58
24081	Pove del grappa	63	18	7	20	-	108
24082	Pozzoleone	156	58	1	36	-	251
24083	Quinto vicentino	266	104	31	38	-	439
24084	Recoaro terme	104	75	6	38	-	223
24085	Roana	226	3	7	2	1	239
24086	Romano d'ezzelino	654	444	51	118	-	1.267
24087	Rosà	777	497	39	45	-	1.358
24088	Rossano veneto	548	207	18	60	-	833
24089	Rotzo	4	-	-	-	-	4
24090	Salcedo	19	10	5	-	-	34
24091	Sandrigo	501	228	27	56	-	812
24092	San germano dei berici	69	21	-	5	-	95
24093	San nazario	65	190	6	10	-	271
24094	San pietro mussolino	121	88	4	149	-	362

cod. Istat	comune	area geografica di cittadinanza					TOTALE
		Europa	Africa	America	Asia	Oceania, Apolidi	
24095	Santorso	233	145	13	57	-	448
24096	San vito di leguzzano	147	72	6	21	-	246
24097	Sarcedo	192	65	6	5	-	268
24098	Sarego	365	301	14	468	-	1.148
24099	Schiavon	97	19	3	2	-	121
24100	Schio	2.924	1.400	125	732	-	5.181
24101	Solagna	109	89	2	4	1	205
24102	Sossano	233	136	5	102	-	476
24103	Sovizzo	241	80	26	31	1	379
24104	Tezze sul brenta	985	265	33	87	-	1.370
24105	Thiene	1.883	1.027	100	492	-	3.502
24106	Tonezza del cimone	11	-	4	-	-	15
24107	Torrebelvicino	224	169	16	41	-	450
24108	Torri di quartesolo	749	291	47	101	-	1.188
24110	Trissino	372	252	10	223	-	857
24111	Valdagno	1.128	864	42	749	-	2.783
24112	Valdastico	30	57	5	6	-	98
24113	Valli del pasubio	88	42	9	3	-	142
24114	Valstagna	45	77	8	4	-	134
24115	Velo d'astico	111	46	5	13	-	175
24116	Vicenza	10.075	3.603	796	4.080	63	18.617
24117	Villaga	61	35	1	13	-	110
24118	Villaverla	262	170	16	150	2	600
24119	Zanè	214	83	22	25	-	344
24120	Zermeghedo	126	52	3	70	-	251
24121	Zovencedo	25	13	2	2	-	42
24122	Zugliano	214	112	21	30	-	377
	<b>TOTALE</b>	<b>49.461</b>	<b>23.992</b>	<b>3.087</b>	<b>19.852</b>	<b>86</b>	<b>96.478</b>

Fonte: ISTAT. Elaborazioni Ufficio Statistica Provincia di Vicenza.