

Anagrafe degli italiani residenti all'estero (persone e famiglie). Anni 1999-2010.

	09/04/99	18/07/00	21/03/01	05/03/02	31/12/03	10/07/04	31/12/05	20/06/06	04/06/07	21/05/08	20/05/09	05/03/10
<i>Persone</i>												
Provincia Vicenza	37.166	38.692	38.607	38.469	45.886	46.258	47.166	46.218	47.321	49.571	52.127	54.363
Veneto	190.302	197.772	196.934	204.452	231.433	234.615	246.528	245.633	248.986	262.000	275.135	285.050
Italia	2.648.158	2.751.769	2.755.091	2.842.865	3.279.147	3.421.224	3.520.809	3.545.645	3.582.214	3.778.744	3.931.881	4.024.478
<i>Famiglie</i>												
Provincia Vicenza	20.773	21.709	21.689	21.704	25.662	26.215	26.722	26.119	26.685	27.929	29.320	30.438
Veneto	102.880	108.048	107.650	112.363	128.512	130.503	139.554	138.369	140.420	147.743	155.012	160.308
Italia	1.306.389	1.374.905	1.377.232	1.432.893	1.748.925	1.841.971	1.954.029	1.968.886	1.995.667	2.114.149	2.202.006	2.255.545

**Vicentini residenti all'estero.
Anni 1999-2010**

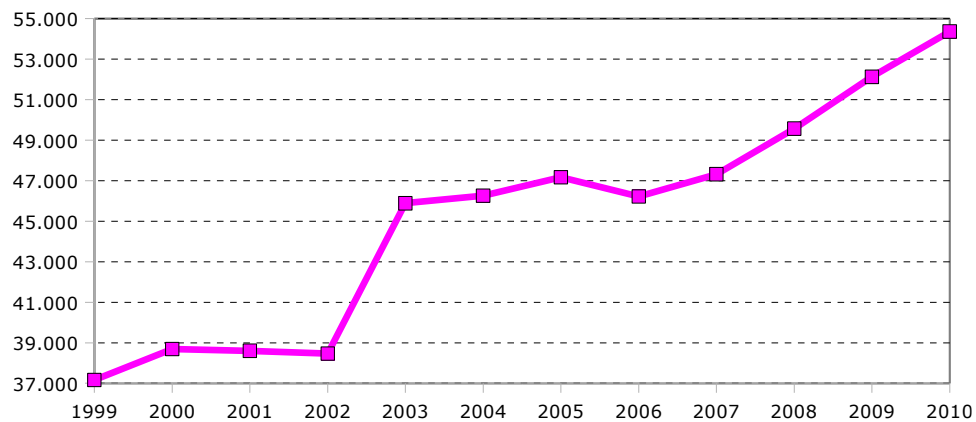

**Veneti residenti all'estero .
Anni 1999-2010**

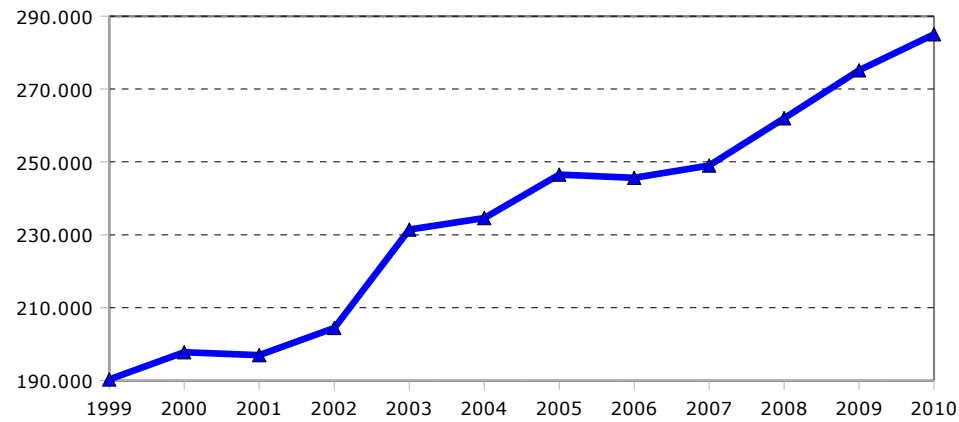

Fonte: Ministero dell'Interno. Elaborazioni Ufficio Statistica Provincia di Vicenza

Permessi di soggiorno alla popolazione straniera per provincia di residenza. Anni 2001-2008.

Province	01.01.2001		01.01.2002		01.01.2003		01.01.2004		01.01.2005		01.01.2006		01.01.2007		01.01.2008		Var. % 2001/2008
	Totale	di cui femmine	Totale	di cui femmine	Totale	di cui femmine	Totale	di cui femmine	Totale	di cui femmine	Totale	di cui femmine	Totale	di cui femmine	Totale	di cui femmine	
Vicenza	37.222	16.184	34.668	15.166	34.870	15.995	43.033	18.939	50.085	21.887	59.214	27.274	59.250	27.801	56.822	25.695	52,7%
Treviso	30.683	11.227	33.518	12.509	35.839	13.998	52.751	21.401	55.533	23.029	57.585	24.912	57.226	25.605	45.932	20.810	49,7%
Verona	30.901	13.934	35.133	15.980	35.817	16.532	47.886	20.674	47.627	21.157	52.681	24.489	53.785	25.429	40.469	18.707	31,0%
Padova	18.545	8.126	17.845	7.842	21.432	9.908	38.648	17.951	43.161	20.070	49.547	23.347	52.886	25.172	45.025	20.834	142,8%
Venezia	14.519	6.556	14.547	6.197	16.766	7.774	29.979	14.519	32.101	15.363	34.618	17.184	38.363	18.862	39.498	18.851	172,0%
Belluno	3.866	1.810	3.688	1.665	4.651	2.249	7.149	3.786	7.818	4.104	8.602	4.596	8.849	4.775	7.628	4.066	97,3%
Rovigo	3.368	1.500	3.843	1.748	4.149	1.985	6.548	3.272	8.181	4.096	7.910	4.054	9.235	4.669	8.512	4.179	152,7%
Veneto	139.104	59.337	143.242	61.107	153.524	68.441	225.994	100.542	244.506	109.706	270.157	125.856	279.594	132.313	243.886	113.142	75,3%

Fonte: ITAT. Elaborazioni Ufficio Statistica Provincia di Vicenza.

Permessi di soggiorno alla popolazione straniera per provincia di residenza. Anni 2001-2008

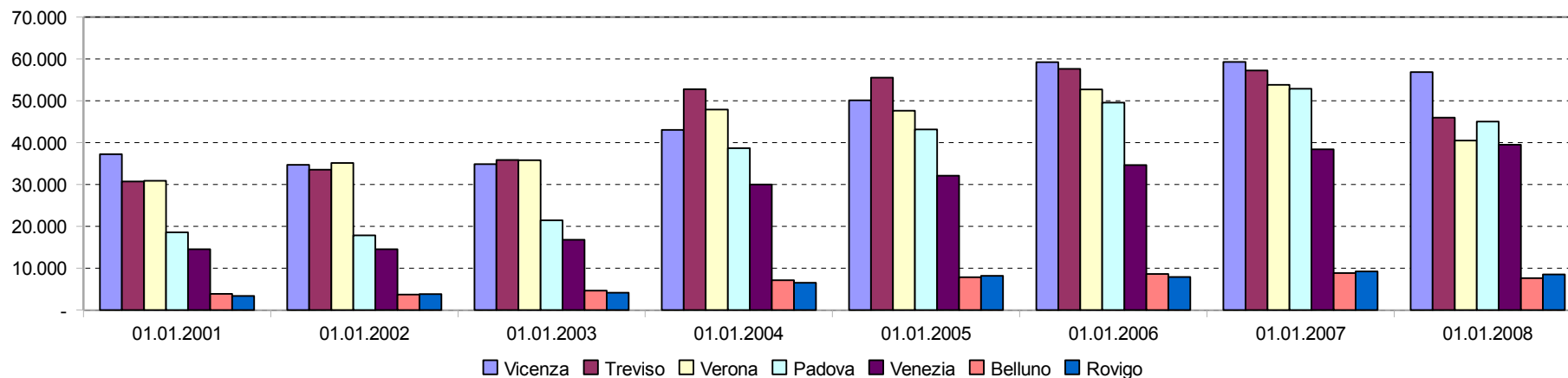

Permessi di soggiorno per motivo della presenza e per sesso nella provincia di Vicenza, in Veneto e in Italia all'1/1/2008.

	VICENZA		VENETO		ITALIA	
	Totale	di cui femmine	Totale	di cui femmine	Totale	di cui femmine
Lavoro	34.560	8.702	149.343	43.390	1.239.263	419.145
Famiglia	20.854	16.462	85.430	65.881	680.225	512.701
Religione	56	40	481	335	24.297	15.078
Residenza elettiva	150	56	528	239	11.452	6.187
Studio	295	178	3.084	1.684	45.458	23.519
Asilo	186	53	863	228	9.996	2.724
Richiesta asilo	39	5	303	33	4.232	659
Umanitari	464	51	1.848	242	21.559	4.246
Salute	126	112	791	670	10.407	8.203
Altro	92	36	1.215	440	16.238	5.992
TOTALE	56.822	25.695	243.886	113.142	2.063.127	998.454

Fonte: ISTAT. Elaborazioni Ufficio Statistica Provincia di Vicenza.

Permessi di soggiorno concessi nel 2007 e ancora in vigore al 1/1/2008 nella provincia di Vicenza, in Veneto e in Italia.

	VICENZA	VENETO	ITALIA
Totale permessi al 1/1/2008	56.822	243.886	2.063.127
di cui concessi nel 2007 e ancora in vigore	5.243	30.616	252.415
Incidenza % sul totale permessi	9,23%	12,55%	12,23%

Fonte: ISTAT. Elaborazioni Ufficio Statistica Provincia di Vicenza.

Motivi dei permessi di soggiorno concessi nella provincia di Vicenza nel corso del 2007 e ancora in vigore al 1/1/2008

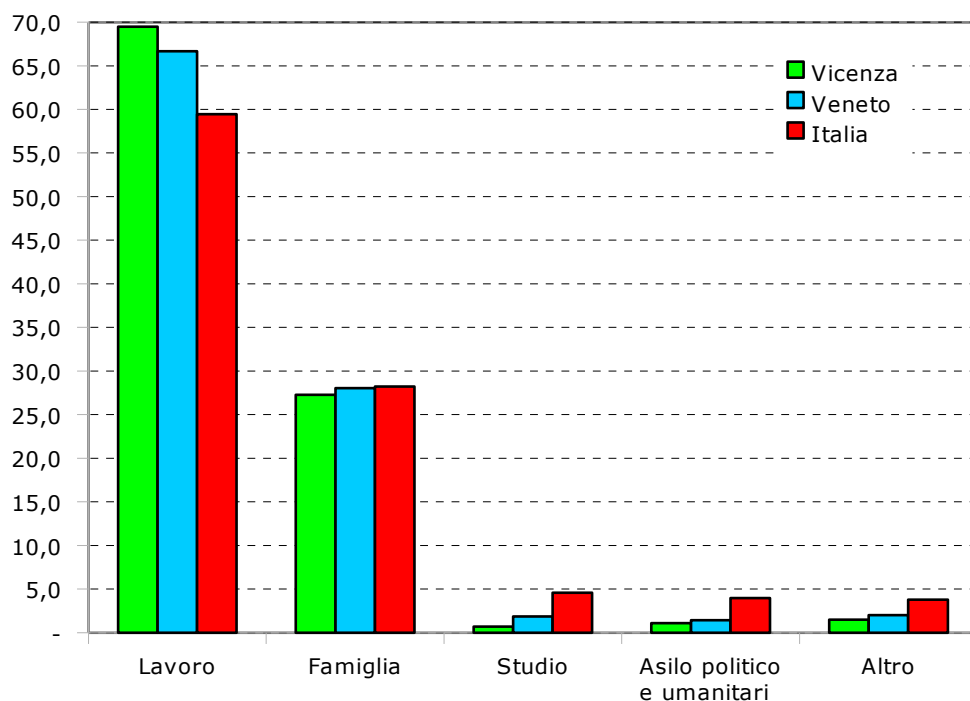

Popolazione straniera residente per sesso e area geografica di cittadinanza in provincia di Vicenza. Anni 2002-2009 (al 31 dicembre).

Anni	Popolazione straniera residente			Area geografica di cittadinanza					
	Maschi	Femmine	Totale	Europa	Africa	Asia	America	Oceania	Apolidi
2002	25.139	19.323	44.462	20.416	14.506	7.780	1.735	21	4
2003	31.256	24.574	55.830	26.520	16.826	10.167	2.284	26	7
2004	36.898	28.769	65.667	31.527	19.001	12.522	2.578	27	12
2005	39.272	32.261	71.533	34.685	20.025	14.024	2.765	20	14
2006	40.805	34.825	75.630	36.834	20.769	15.205	2.786	16	20
2007	44.031	38.176	82.207	41.696	21.620	16.089	2.754	16	32
2008	47.837	42.584	90.421	46.182	23.262	18.003	2.909	19	46
2009	49.143	44.803	93.946	47.845	23.886	19.101	3.010	27	77

Fonte: ISTAT. Elaborazioni Ufficio Statistica Provincia di Vicenza.

Aree di cittadinanza della popolazione residente in provincia di Vicenza al 31 12 2009

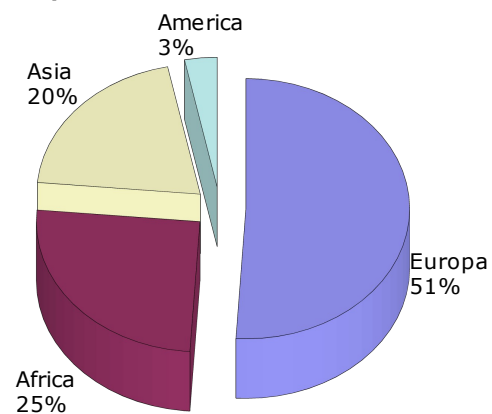

Mappa della popolazione straniera sulla popolazione residente nei comuni della provincia di Vicenza. Anno 2008.

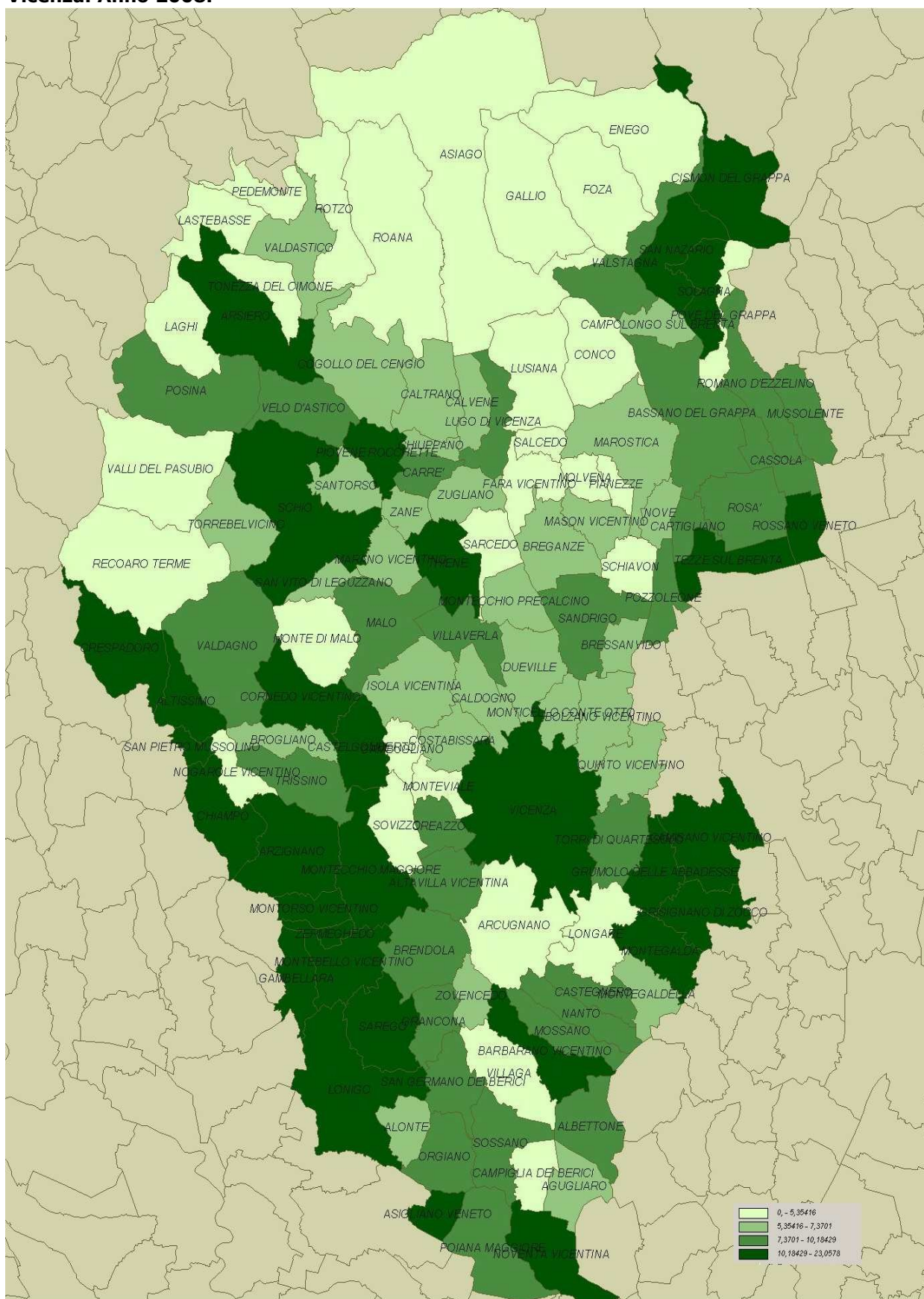

Fonte: ISTAT. Elaborazioni Ufficio Statistica Provincia di Vicenza.

Popolazione straniera residente per sesso e percentuale sui residenti nei comuni della provincia di Vicenza al 31 dicembre 2009.

cod. Istat	comune	Popolazione straniera residente			% sui residenti
		totale	di cui femmine	di cui minori	
24001	Agugliaro	85	37	20	6,0%
24002	Albettone	193	99	53	9,0%
24003	Alonte	109	55	31	6,7%
24004	Altavilla vicentina	1.112	544	286	9,6%
24005	Altissimo	288	129	92	12,5%
24006	Arcugnano	293	162	63	3,7%
24007	Arsiero	365	179	121	10,9%
24008	Arzignano	5.327	2.260	1.441	20,6%
24009	Asiago	228	138	38	3,5%
24010	Asigliano veneto	84	38	13	9,5%
24011	Barbarano vicentino	598	251	152	13,2%
24012	Bassano del grappa	4.552	2.293	1.111	10,6%
24013	Bolzano vicentino	375	198	94	5,8%
24014	Breganze	620	317	148	7,1%
24015	Brendola	514	256	159	7,7%
24016	Bressanvido	212	96	56	6,8%
24017	Brogliano	242	117	65	6,4%
24018	Caldogno	821	408	207	7,3%
24019	Caltrano	164	86	31	6,2%
24020	Calvene	78	35	14	5,9%
24021	Camisano vicentino	1.561	754	436	14,9%
24022	Campiglia dei berici	86	40	24	4,8%
24023	Campolongo sul brenta	69	39	23	8,3%
24024	Carre'	338	162	78	9,2%
24025	Cartigliano	306	141	100	8,0%
24026	Cassola	1.398	660	389	9,9%
24027	Castegnero	292	135	80	10,5%
24028	Castelgomberto	753	343	234	12,2%
24029	Chiampo	1.937	800	538	15,0%
24030	Chiuppano	162	73	35	6,2%
24031	Cismon del grappa	110	57	36	10,9%
24032	Cogollo del cengio	181	102	48	5,3%
24033	Conco	98	56	32	4,4%
24034	Cornedo vicentino	1.249	597	371	10,4%
24035	Costabissara	474	256	102	6,8%
24036	Creazzo	1.192	602	352	10,7%
24037	Crespadoro	247	116	81	16,2%
24038	Dueville	1.054	536	285	7,5%
24039	Enego	87	45	24	4,6%
24040	Fara vicentino	205	101	56	5,2%
24041	Foza	6	5	-	0,8%
24042	Gallio	55	37	7	2,2%
24043	Gambellara	641	287	194	19,0%
24044	Gambugliano	17	9	4	2,0%
24045	Grancona	137	64	38	7,3%
24046	Grisignano di zocco	476	215	132	11,1%

cod. Istat	comune	Popolazione straniera residente			% sui residenti
		totale	di cui femmine	di cui minori	
24047	Grumolo delle abbadesse	436	204	125	11,5%
24048	Isola vicentina	614	298	159	6,6%
24049	Laghi	3	2	-	2,3%
24050	Lastebasse	10	8	2	4,2%
24051	Longare	296	150	80	5,3%
24052	Lonigo	3.265	1.465	912	20,3%
24053	Lugo di vicenza	315	161	104	8,4%
24054	Lusiana	150	70	40	5,3%
24055	Malo	1.480	697	406	10,2%
24056	Marano vicentino	705	349	148	7,2%
24057	Marostica	847	447	199	6,2%
24058	Mason vicentino	180	100	47	5,2%
24059	Molvena	100	55	24	3,8%
24060	Montebello vicentino	1.082	457	293	16,5%
24061	Montecchio maggiore	4.362	1.932	1.135	18,3%
24062	Montecchio precalcino	288	155	80	5,7%
24063	Monte di malo	86	48	25	3,0%
24064	Montegalda	362	183	105	10,7%
24065	Montegaldella	129	64	34	7,1%
24066	Monteviale	77	45	16	3,1%
24067	Monticello conte otto	570	291	144	6,2%
24068	Montorso vicentino	455	210	151	14,3%
24069	Mossano	154	73	46	8,5%
24070	Mussolente	640	270	172	8,3%
24071	Nanto	282	130	70	9,4%
24072	Nogarole vicentino	36	15	5	3,2%
24073	Nove	349	175	89	6,9%
24074	Noventa vicentina	989	478	258	11,2%
24075	Orgiano	259	122	76	8,1%
24076	Pedemonte	38	22	16	4,9%
24077	Pianezze	58	34	11	2,8%
24078	Piovene rocchette	1.073	506	292	12,9%
24079	Poiana maggiore	389	188	127	8,6%
24080	Posina	50	27	8	8,4%
24081	Pove del grappa	102	60	23	3,3%
24082	Pozzoleone	237	105	49	8,4%
24083	Quinto vicentino	429	209	111	7,5%
24084	Recoaro terme	205	123	48	3,0%
24085	Roana	203	102	45	4,8%
24086	Romano d'ezzelino	1.283	616	352	8,7%
24087	Rosa'	1.375	633	404	9,8%
24088	Rossano veneto	796	364	206	10,1%
24089	Rotzo	2	2	-	0,3%
24090	Salcedo	32	20	6	3,1%
24091	Sandrigo	778	367	224	9,0%
24092	San germano dei berici	89	42	22	7,6%
24093	San nazario	263	117	73	14,5%
24094	San pietro mussolino	380	176	112	23,6%
24095	Santorso	448	215	147	7,7%
24096	San vito di leguzzano	232	109	59	6,5%

cod. Istat	comune	Popolazione straniera residente			% sui residenti
		totale	di cui femmine	di cui minori	
24097	Sarcedo	272	141	57	5,1%
24098	Sarego	1.166	525	354	17,8%
24099	Schiavon	114	60	32	4,4%
24100	Schio	5.080	2.439	1.342	12,8%
24101	Solagna	204	103	41	10,6%
24102	Sossano	482	230	133	10,9%
24103	Sovizzo	379	205	89	5,5%
24104	Tezze sul brenta	1.386	641	411	11,0%
24105	Thiene	3.410	1.604	908	14,6%
24106	Tonezza del cimone	12	8	-	2,0%
24107	Torrebelvicino	436	226	129	7,2%
24108	Torri di quartesolo	1.095	530	255	9,3%
24110	Trissino	801	361	198	9,4%
24111	Valdagno	2.657	1.297	743	9,9%
24112	Valdastico	96	46	26	6,8%
24113	Valli del pasubio	142	76	38	4,2%
24114	Valstagna	134	58	37	7,1%
24115	Velo d'astico	178	84	33	7,3%
24116	Vicenza	17.763	8.670	4.216	15,4%
24117	Villaga	120	58	32	6,0%
24118	Villaverla	598	295	182	9,6%
24119	Zane'	364	189	90	5,5%
24120	Zermeghedo	245	111	57	17,7%
24121	Zovencedo	51	20	18	6,3%
24122	Zugliano	387	205	101	5,7%
Totale		93.946	44.803	24.696	10,8%

Fonte: ISTAT. Elaborazioni Ufficio Statistica Provincia di Vicenza.

Popolazione straniera residente per area geografica di cittadinanza nei comuni della provincia di Vicenza al 31 dicembre 2009.

cod. Istat	comune	area geografica di cittadinanza					TOTALE
		Europa	Africa	America	Asia	Oceania, Apolidi	
24001	Agugliaro	28	50	3	4	-	85
24002	Albettone	95	55	5	38	-	193
24003	Alonte	52	9	1	47	-	109
24004	Altavilla vicentina	651	269	45	147	-	1.112
24005	Altissimo	91	55	-	142	-	288
24006	Arcugnano	177	35	33	43	5	293
24007	Arsiero	183	132	4	46	-	365
24008	Arzignano	2.204	887	66	2.170	-	5.327
24009	Asiago	184	16	14	14	-	228
24010	Asigliano veneto	37	42	1	4	-	84
24011	Barbarano vicentino	342	197	5	54	-	598
24012	Bassano del grappa	2.025	1.673	346	506	2	4.552
24013	Bolzano vicentino	212	100	18	45	-	375
24014	Breganze	426	138	33	23	-	620
24015	Brendola	283	137	13	80	1	514
24016	Bressanvido	114	66	20	12	-	212
24017	Brogliano	101	30	8	103	-	242
24018	Caldogno	415	293	30	83	-	821
24019	Caltrano	90	49	8	17	-	164
24020	Calvene	24	35	4	15	-	78
24021	Camisano vicentino	1.274	200	27	60	-	1.561
24022	Campiglia dei berici	31	53	1	1	-	86
24023	Campolongo sul brenta	31	32	2	4	-	69
24024	Carrè	180	71	7	80	-	338
24025	Cartigliano	158	135	9	4	-	306
24026	Cassola	782	430	77	109	-	1.398
24027	Castegnero	123	119	3	47	-	292
24028	Castelgomberto	339	216	12	186	-	753
24029	Chiampo	573	479	17	868	-	1.937
24030	Chiuppano	69	63	4	26	-	162
24031	Cismon del grappa	68	40	2	-	-	110
24032	Cogollo del cengio	113	37	8	23	-	181
24033	Conco	69	18	6	5	-	98
24034	Cornedo vicentino	501	330	33	385	-	1.249
24035	Costabissara	316	78	36	44	-	474
24036	Creazzo	772	316	27	77	-	1.192
24037	Crespadoro	64	47	2	134	-	247
24038	Dueville	494	384	60	111	5	1.054
24039	Enego	81	-	5	1	-	87
24040	Fara vicentino	131	48	7	19	-	205
24041	Foza	5	1	-	-	-	6
24042	Gallio	35	11	6	3	-	55
24043	Gambellara	192	172	19	258	-	641
24044	Gambugliano	11	5	1	-	-	17
24045	Grancona	87	29	7	14	-	137
24046	Grisignano di zocco	328	118	11	19	-	476
24047	Grumolo delle abbadesse	336	64	6	30	-	436
24048	Isola vicentina	319	161	32	101	1	614
24049	Laghi	3	-	-	-	-	3
24050	Lastebasse	8	-	2	-	-	10

cod. Istat	comune	area geografica di cittadinanza					TOTALE
		Europa	Africa	America	Asia	Oceania, Apolidi	
24051	Longare	141	82	13	60	-	296
24052	Lonigo	1.695	537	35	996	2	3.265
24053	Lugo di vicenza	138	145	4	28	-	315
24054	Lusiana	92	43	1	14	-	150
24055	Malo	606	376	41	457	-	1.480
24056	Marano vicentino	338	285	18	64	-	705
24057	Marostica	480	238	40	88	1	847
24058	Mason vicentino	120	33	9	18	-	180
24059	Molvena	64	11	1	24	-	100
24060	Montebello vicentino	343	250	9	480	-	1.082
24061	Montecchio maggiore	1.325	919	108	2.008	2	4.362
24062	Montecchio precalcino	158	105	17	8	-	288
24063	Monte di malo	49	24	-	13	-	86
24064	Montegalda	262	92	3	5	-	362
24065	Montegaldella	87	26	2	14	-	129
24066	Monteviale	56	8	3	10	-	77
24067	Monticello conte otto	333	123	31	83	-	570
24068	Montorso vicentino	152	54	5	244	-	455
24069	Mossano	106	28	1	19	-	154
24070	Mussolente	318	221	16	85	-	640
24071	Nanto	172	83	8	19	-	282
24072	Nogarole vicentino	14	13	2	7	-	36
24073	Nove	199	103	14	33	-	349
24074	Noventa vicentina	603	326	9	51	-	989
24075	Orgiano	154	79	2	24	-	259
24076	Pedemonte	10	27	1	-	-	38
24077	Pianezze	38	3	7	10	-	58
24078	Piovene rocchette	515	300	13	245	-	1.073
24079	Pojana Maggiore	220	132	8	29	-	389
24080	Posina	44	5	1	-	-	50
24081	Pove del grappa	55	22	5	20	-	102
24082	Pozzoleone	142	64	1	30	-	237
24083	Quinto vicentino	259	110	28	32	-	429
24084	Recoaro terme	91	74	13	27	-	205
24085	Roana	191	2	7	2	1	203
24086	Romano d'ezzelino	652	464	54	113	-	1.283
24087	Rosà	789	505	39	41	1	1.375
24088	Rossano veneto	507	216	18	55	-	796
24089	Rotzo	2	-	-	-	-	2
24090	Salcedo	20	7	5	-	-	32
24091	Sandrigo	479	211	23	64	1	778
24092	San germano dei berici	67	17	-	5	-	89
24093	San nazario	71	178	5	9	-	263
24094	San pietro mussolino	129	93	3	155	-	380
24095	Santorso	237	138	11	55	7	448
24096	San vito di leguzzano	143	64	6	19	-	232
24097	Sarcedo	187	68	11	6	-	272
24098	Sarego	386	304	19	457	-	1.166
24099	Schiavon	89	20	3	2	-	114
24100	Schio	2.856	1.359	131	734	-	5.080

cod. Istat	comune	area geografica di cittadinanza					TOTALE
		Europa	Africa	America	Asia	Oceania, Apolidi	
24101	Solagna	112	85	2	4	1	204
24102	Sossano	252	130	5	95	-	482
24103	Sovizzo	242	85	24	27	1	379
24104	Tezze sul brenta	974	294	27	91	-	1.386
24105	Thiene	1.820	992	107	490	1	3.410
24106	Tonezza del cimone	7	-	4	1	-	12
24107	Torrebelvicino	214	165	17	40	-	436
24108	Torri di quartesolo	693	280	53	69	-	1.095
24110	Trissino	366	224	10	201	-	801
24111	Valdagno	1.050	834	45	728	-	2.657
24112	Valdastico	25	60	5	6	-	96
24113	Valli del pasubio	85	44	7	5	1	142
24114	Valstagna	45	78	8	3	-	134
24115	Velo d'astico	123	38	5	12	-	178
24116	Vicenza	9.522	3.561	741	3.869	70	17.763
24117	Villaga	69	37	-	14	-	120
24118	Villaverla	257	174	12	154	1	598
24119	Zanè	215	98	23	28	-	364
24120	Zermeghedo	127	48	3	67	-	245
24121	Zovencedo	31	16	1	3	-	51
24122	Zugliano	205	131	21	30	-	387
	TOTALE	47.845	23.886	3.010	19.101	104	93.946

Fonte: ISTAT. Elaborazioni Ufficio Statistica Provincia di Vicenza.